

Π Ε Ρ Α Τ Η

ΤΟ ΝΕΚΡΟΤΑΦΕΙΟΝ

Γ

ΠΙΝΑΚΕΣ

Π Ε Ρ Α Τ Η

ΤΟ ΝΕΚΡΟΤΑΦΕΙΟΝ

Γ

ΠΙΝΑΚΕΣ

ΥΠΟ

ΣΠΥΡΙΔΩΝΟΣ Ε. ΙΑΚΩΒΙΔΗ



ΕΝ ΑΘΗΝΑΙΣ 1969

Π Ε Ρ Ι Ε Χ Ο Μ Ε Ν Α

	Σελίς
Τὰ κεραμεικὰ εὐρήματα κατὰ τόπους εὐρέσεως	7 - 16
Τὰ εἰς τὸ Ἐθνικὸν Ἀρχ. Μουσεῖον κατατεθειμένα κεραμεικὰ εὐρήματα	16
Τὰ μικρὰ εὐρήματα κατὰ τόπους εὐρέσεως καὶ ἀριθμοὺς καταλόγου τοῦ Ἐθνικοῦ Ἀρχαιο- λογικοῦ Μουσείου	17 - 26
Κατάλογος πινάκων	27 - 32
List of Plates	33 - 38
Παροράματα	38
Πίνακες	39

ΤΑ ΚΕΡΑΜΕΙΚΑ ΕΥΡΗΜΑΤΑ ΚΑΤΑ ΤΟΠΟΥΣ ΕΥΡΕΣΕΩΣ

Αριθμός άγγείου	Τόπος εύρεσεως	Αριθμός άγγείου	Τόπος εύρεσεως	Αριθμός άγγείου	Τόπος εύρεσεως
1	Τάφος 1	36	Τάφος 4	72	Τάφος Σ1
2	» 1	37	» 4	73	» Σ1
3	» 1	38	» 4	74	» Σ1
4	» 1	39	» 4	75	» Σ1
5	» 1	40	» 4	76	» Σ1
6	» 1	41	» 4	77	» Σ1
7	» 1	42	» 5α	78	» Σ1
8	» 1	43	» 5α	79	» Σ1
9	» 1	44	» 5α	80	» Σ1
10	» 1	45	» 5α	81	» Σ1
11	» 1	46	» 5α	82	» Σ1
12	» 1	47	» 5α	83	» Σ1
13	» 1	48	» 5α	84	» Σ1
14	» 1	49	» 5α	85	» Σ3
15	» 1	50	» 5	86	» Σ1
16	» 1	51	» 5	87	» Σ1
17	» 1	52	» 5	88	» Σ1
18	» 1	53	» 5	89	» Σ1
19	» 1	54	» 5	90	» Σ1
20	» 1	55	» 5	91	» Σ1
21	» 1	56	» 5	92	» Σ1
22	» 1	57	» 5	93	» Σ1
23	» 1	58	» 5	94	» Σ1
24	» 3	59	» 5	95	» Σ1
25	» 3	60	» 5	96	» Σ2
26	» 4	61	» 5	97	» Σ2
27	» 4	62	» 5	98	» Σ2
28	» 4	63	» 5	99	» Σ2
29	» 4	64	» 5	100	» Σ2
30	» 4	65	» 5	101	» Σ2
31	» 4	66	» 5	102	» Σ2
32	» 4	67	» 5	103	» Σ2
33	» 4	68	» 5	104	» Σ2
34	» 4	69	» 5	105	» Σ3
35	» 4	70	» 5	106	» Σ3
		71	» 5	107	» Σ3

Ἀριθμὸς ἀγγείου	Τόπος εὐρέσεως	Ἀριθμὸς ἀγγείου	Τόπος εὐρέσεως	Ἀριθμὸς ἀγγείου	Τόπος εὐρέσεως
108	Τάφος Σ3	153	Τάφος 10	198	Τάφος 12
109	» Σ3	154	» 10	199	» 12
110	» Σ3	155	» 10	200	» 12
111	» Σ3	156	» 10	201	» 12
112	» Σ3	157	» 10	202	» 12
113	» Σ3	158	» 10	203	» 12
114	» Σ3	159	» 10	204	» 12
115	Περυσυλλογή	160	» 10	205	» 12
116	Τάφος 1	161	» 10	206	» 12
117	» 4	162	» 10	207	» 12
118	» Σ5	163	» 10	208	» 12
119	» Σ4	164	» 10	209	» 12
120	Περυσυλλογή	165	» 10	210	» 12
121	Περυσυλλογή	166	» 11	211	» 12
122	Τάφος 6	167	» 11	212	» 12
123	» 6	168	» 11	213	» 12
124	» 7	169	» 11	214	» 13
125	» 7	170	» 11	215	» 13
126	» 7	171	» 11	216	» 13
127	» 8	172	» 11	217	» 13
128	» 8	173	» 12	218	» 13
129	» 8	174	» 12	219	» 13
130	» 8	175	» 12	220	» 13
131	» 8	176	» 12	221	» 13
132	» 8	177	» 12	222	» 13
133	» 8	178	» 12	223	» 13
134	» 8	179	» 12	224	» 13
135	» 8	180	» 12	225	» 13
136	» 8	181	» 12	226	» 13
137	» 9	182	» 12	227	» 13
138	» 9	183	» 12	228	» 13
139	» 9	184	» 12	229	» 13
140	» 9	185	» 12	230	» 13
141	» 9	186	» 12	231	» 13
142	» 9	187	» 12	232	» 13
143	» 9	188	» 12	233	» 13
144	» 9	189	» 12	234	» 13
145	» 9	190	» 12	235	» 13
146	» 9	191	» 12	236	» 13
147	» 10	192	» 12	237	» 13
148	» 10	193	» 12	238	» 13
149	» 10	194	» 12	239	» 13
150	» 10	195	» 12	240	» 13
151	» 10	196	» 12	241	» 13
152	» 10	197	» 12	242	» 13

Ἀριθμὸς ἀγγείου	Τόπος εὐρέσεως	Ἀριθμὸς ἀγγείου	Τόπος εὐρέσεως	Ἀριθμὸς ἀγγείου	Τόπος εὐρέσεως
243	Τάφος 13	288	Τάφος 21	333	Τάφος 27
244	» 13	289	» 21	334	» 27
245	» 13	290	» 21	335	» 28
246	» 13	291	» 21	336	» 28
247	» 13	292	» 21	337	» 25
248	» 13	293	» 21	338	» 25
249	» 13	294	» 21	339	» 25
250	» 13	295	» 21	340	» Σ11
251	» 13	296	» 21	341	» Σ11
252	» 13	297	» 22	342	« Σ11
253	» 13	298	» 23	343	» Σ14
254	» 13	299	» 24	344	» Σ14
255	» 13	300	» 24	345	» Σ14
256	» 13	301	» 25	346	» Σ14
257	» 13	302	» 25	347	» Σ14
258	» 13	303	» 25	348	» Σ16
259	» 13	304	» 25	349	» Σ16
260	» 13	305	» 25	350	» Σ16
261	» 15β	306	» 25	351	» Σ16
262	» 15β	307	» 25	352	» Σ16
263	» 15β	308	» 25	353	» Σ16
264	» 15β	309	» 25	354	» Σ16
265	» 15β	310	» 25	355	» Σ17
266	» 16	311	» 25	356	» 30
267	» 16	312	» 26	357	» 30
268	» 16	313	» 27	358	» 30
269	» 17	314	» 27	359	» 30
270	» 18	315	» 27	360	» 30
271	» 18	316	» 27	361	» 30
272	» 21	317	» 27	362	» 30
273	» 21	318	» 27	363	» 30
274	» 21	319	» 27	364	» 30
275	» 21	320	» 27	365	» 30α
276	» 21	321	» 27	366	» 30α
277	» 21	322	» 27	367	» 30α
278	» 21	323	» 27	368	» 30α
279	» 21	324	» 27	369	» 30α
280	» 21	325	» 27	370	» 30α
281	» 21	326	» 27	371	» 30α
282	» 21	327	» 27	372	» 30α
283	» 21	328	» 27	373	» 30α
284	» 21	329	» 27	374	» 30α
285	» 21	330	» 27	375	» 30α
286	» 21	331	» 27	376	» 30α
287	» 21	332	» 27	377	» 31

Ἀριθμὸς ἀγγείου	Τόπος εὐρέσεως	Ἀριθμὸς ἀγγείου	Τόπος εὐρέσεως	Ἀριθμὸς ἀγγείου	Τόπος εὐρέσεως
378	Τάφος 31	423	Τάφος 36	468	Τάφος 43
379	» 31	424	» 36	469	» 43β
380	» 32	425	» 36	470	» 44
381	» 33	426	» 37	471	» 44
382	» 33	427	» 37	472	» 46
383	» 33	428	» 38	473	» 46
384	» 33	429	» 38	474	» 46
385	» 33	430	» 38	475	» 46
386	» 33	431	» 38	476	» 46
387	» 33α	432	» 38	477	» 46
388	» 33α	433	» 38	478	» 46
389	» 34	434	» 38	479	» 46
390	» 34	435	» 38	480	» 46α
391	» 34	436	» 38	481	» 46α
392	» 34	437	» 38	482	» 48
393	» 34	438	» 38	483	» 48
394	» 34	439	» 38	484	» 51
395	» 34	440	» 38	485	» 51
396	» 34	441	» 38	486	» 51
397	» 34	442	» 38	487	» 52
398	» 34	443	» 38	488	» 55
399	» 34	444	» 38	489	» 55
400	» 34	445	» 38	490	» 56
401	» 34	446	» 38	491	» 56
402	» 35	447	» 38	492	» 56
403	» 35	448	» 38	493	» 56
404	» 35	449	» 38	494	» 56
405	» 35	450	» 39	495	» 57
406	» 35	451	» 39	496	» 57
407	» 35	452	» 39	497	» 57
408	» 35	453	» 39	498	» 59
409	» 35	454	» 39	499	» 59
410	» 35	455	» 43	500	» 59
411	» 35	456	» 43	501	» 59
412	» 36	457	» 43	502	» 59
413	» 36	458	» 43	503	» 59
414	» 36	459	» 43	504	» 59
415	» 36	460	» 43	505	» 59
416	» 36	461	» 43	506	» 59
417	» 36	462	» 43	507	» Σ18
418	» 36	463	» 43	508	» Σ19
419	» 36	464	» 43	509	» Σ19
420	» 36	465	» 43	510	» Σ19
421	» 36	466	» 43	511	» Σ19
422	» 36	467	» 43	512	» Σ19

Ἀριθμὸς ἀγγείου	Τόπος εὐρέσεως	Ἀριθμὸς ἀγγείου	Τόπος εὐρέσεως	Ἀριθμὸς ἀγγείου	Τόπος εὐρέσεως
513	Τάφος Σ19	557	Τάφος 65	602	Τάφος 74
514	» Σ19	558	» 65	603	» 74
515	» Σ19	559	» 65	604	» 74
165	» Σ20	560	» 65	605	» 74
517	» Σ20	561	» 65	606	» 74
518	» Σ20	562	» 65	607	» 74
519	» Σ20	563	» 65	608	» 74
520	» Σ20	564	» 65	609	» 74
521	» Σ20	565	» 65	610	» 74
522	» Σ20	566	» 65	611	» 74
523	» Σ20	567	» 65	612	» 74
524	» Σ20	568	» 65	613	» 74
525	» Σ20	569	» 65	614	» 75
526	» Σ20	570	» 65	615	» 75
527	» Σ20	571	» 65	616	» 75
528	» Σ20	572	» 65	617	» 75
529	» Σ3	573	» 65	618	» 75
530	Ἐπίχωσις ὑπὸ τὸν δρόμον τοῦ τάφου 49	574	» 65	619	» 75
531	Τάφος 46	575	» 65	620	» 75
532	Περυσυλλογή	576	» 65	621	» 75
533	Τάφος Σ14α	577	» 66	622	» 75
534	» Σ14α	578	» 66	623	» 75
535	» Σ14α	579	» 66	624	» 75
536	» 62	580	» 69	625	» 75
537	» 63	581	» 69	626	» 75
538	» Σ22	582	» 69	627	» 75
539	» Σ23α	583	» 69	628	» 75
540	» Σ23α	584	» 69	629	» 75
541	» Σ23α	585	» 70	630	» 75
542	» Σ23α	586	» 70	631	» 75
543	» Σ23α	587	» 73	632	» 75
544	» Σ23α	588	» 74	633	» 75
545	» Σ24	589	» 74	634	» 75
546	» Σ24	590	» 74	635	» 75
547	» Σ24	591	» 74	636	» 75
548	» Σ27	592	» 74	637	» 75
549	» Σ29	593	» 74	638	» 75
550	» 64	594	» 74	639	» 75
551	» 64	595	» 74	640	» 75
552	» 64	596	» 74	641	» 75
553	» 65	597	» 74	642	» 75
554	» 65	598	» 74	643	» 76
555	» 65	599	» 74	644	» 76
556	» 65	600	» 74	645	» 76
		601	» 74	646	» 76

Ἀριθμὸς ἀγγείου	Τόπος εὐρέσεως	Ἀριθμὸς ἀγγείου	Τόπος εὐρέσεως	Ἀριθμὸς ἀγγείου	Τόπος εὐρέσεως
647	Τάφος 76	691	Τάφος 87	736	Τάφος Σ 9
648	» 76	692	» 87	737	» 96
649	» 76	693	» 88	738	» 96
650	» 76	694	» 88	739	» 96
651	» 77	695	» 88	740	» 97
652	» 77	696	» 88	741	» 97
653	» 77	697	» 88	742	» 97
654	» 77	698	» 90	743	» 98
655	» 77	699	» 90	744	» 98
656	» 78	700	» 90	745	» 98
657	» 78	701	» 90	746	» 100
658	» 78	702	» 90	747	» 100
659	» 78	703	» 90	748	» 100
660	» 78	704	» 90	749	» 101
661	» 78	705	» 90	750	» 101
662	» 78	706	» 90	751	» 101
663	» 78	707	» 91	752	» 101
664	» 78	708	» 92	753	» 101
665	» 78	709	» 92	754	» 102
666	» 82	710	» 92	755	» 103
667	» Σ32	711	» 92	756	» 104
668	» Σ32	712	» 92	757	» 104
669	» Σ33	713	» 92	758	» 104
670	» Σ33	714	» 92	759	» 104
671	» Σ38	715	» 92	760	» 104
672	» Σ39	716	» 92	761	» 105
673	» Σ41	717	» 92	762	» 105
674	» Σ41	718	» 92	763	» 105
675	» Σ41	719	» 92	764	» 105
676	» Σ41	720	» 93	765	» 105
677	» Σ41	721	» 93	766	» 105
678	» Σ41	722	» 93	767	» 105
679	» Σ41	723	» 93	768	» 105
680	» Σ41	724	» 93	769	» 105
681	Περυσυλλογή	725	» 93	770	» 105
682	»	726	» 94	771	» 105
683	Τάφος 84	727	» 95	772	» 105
684	» 84	728	Περυσυλλογή	773	» 106
685	» 84	729	»	774	» 106
686	» 85	730	»	775	» 106
687	» 85	731	Τάφος Σ9	776	» 108
688	» 85	732	» Σ9	777	» 108
689	» 87	733	» Σ9	778	» 108
690	» 87	734	» Σ9	779	» 108
		735	» Σ9	780	» 108

Ἀριθμὸς ἀγγείου	Τόπος εὐρέσεως	Ἀριθμὸς ἀγγείου	Τόπος εὐρέσεως	Ἀριθμὸς ἀγγείου	Τόπος εὐρέσεως
781	Τάφος 108	826	Τάφος 112	871	Τάφος 122
782	» 108	827	» 112	872	» 122α
783	» 108	828	» 112	873	» 122α
784	» 108	829	» 112	874	» 122α
785	» 108	830	» 112	875	» 123
786	» 108	831	» 112	876	» 123
787	» 108	832	» 112	877	» 123
788	» 108	833	» 112	878	» 123
789	» 108	834	» 112	879	» 123
790	» 108	835	» 112	880	» 123
791	» 108	836	» 112	881	» 123α
792	» 108	837	» 112	882	» 123α
793	» 108	838	» 112	883	» 123α
794	» 108	839	» 112	884	» 123α
795	» 110	840	» 113	885	» 124
796	» 110	841	» 113	886	» 124
797	» 110	842	» 113	887	» 124
798	» 110	843	» 113	888	» 124
799	» Σ46	844	» 113	889	» 124
800	» Σ46	845	» 113	890	» 124
801	Περυσυλλογή	846	» 113	891	» 124
802	»	847	» 114	892	» 124
803	»	848	» 114	893	» 125
804	»	849	» 114	894	» 125
805	»	850	» 114	895	» 125
806	Τάφος 111	851	» 114	896	» 126
807	» 111	852	» 115	897	» 126
808	» 111	853	» 116	898	» 127
809	» 111	854	» 119	899	» 127
810	» 111	855	» 119	900	» 127
811	» 111	856	» 119	901	» 127
812	» 111	857	» 119	902	» 127
813	» 111	858	» 121	903	» 127
814	» 111	859	» 121	904	» 127
815	» 111	860	» 122	905	» 127
816	» 111	861	» 122	906	» 127
817	» 111	862	» 122	907	» 128
818	» 111	863	» 122	908	» 128
819	» 111α	864	» 122	909	» 128
820	» 111α	865	» 122	910	» 129
821	» 111α	866	» 122	911	» 129
822	» 111α	867	» 122	912	» 130
823	» 111β	868	» 122	913	» 130
824	» 111β	869	» 122	914	» 130
825	» 111β	870	» 122	915	» 130

Ἀριθμὸς ἀγγείου	Τόπος εὐρέσεως	Ἀριθμὸς ἀγγείου	Τόπος εὐρέσεως	Ἀριθμὸς ἀγγείου	Τόπος εὐρέσεως
916	Τάφος 130	961	Περυσυλλογή	1006	Τάφος 137
917	» 130	962	»	1007	» 137
918	» 130	963	Τάφος 132	1008	» 137
919	» 130	964	» 132	1009	» 137
920	» 130	965	» 133	1010	» 137
921	» 130	966	» 133	1011	» 137
922	» 130	967	» 134	1012	» 137
923	» 130	968	» 134	1013	» 139
924	» 130	969	» 134	1014	» 140
925	» 130α	970	» 134	1015	» 141
926	» 131	971	» 134	1016	» 141
927	» 131	972	» 134	1017	» 141
928	» 131	973	» 134	1018	» 141
929	» 131	974	» 134	1019	» 141
930	» 131	975	» 134	1020	» 141
931	» 131	976	» 134	1021	» 141
932	» 131	977	» 134	1022	» 141
933	» 131	978	» 134	1023	» 142
934	» 131	979	» 134	1024	» 142
935	» 131	980	» 134	1025	» 142
936	» 131	981	» 134	1026	» 142
937	» 131	982	» 134	1027	» 142
938	» Σ48	983	» 136	1028	» 142
939	» Σ48	984	» 136	1029	» 142
940	» Σ49	985	» 136	1030	» 142
941	» Σ50	986	» 136	1031	» 142
942	» Σ50	987	» 136	1032	» 142
943	» Σ51	988	» 136	1033	» 142
944	» Σ51	989	» 136	1034	» 143
945	» Σ51	990	» 136	1035	» 143
946	» Σ51	991	» 136	1036	» 143
947	» Σ51	992	» 136	1037	» 143
948	» Σ52	993	» 136	1038	» 143
949	» Σ52	994	» 136	1039	» 143
950	» Σ52	995	» 136	1040	» 143
951	» Σ52	996	» 136	1041	» 143
952	» Σ52	997	» 137	1042	» 143
953	» Σ52	998	» 137	1043	» 143
954	» Σ52	999	» 137	1044	» 143
955	» Σ52	1000	» 137	1045	» 143
956	» Σ55	1001	» 137	1046	Περυσυλλογή
957	» Σ57	1002	» 137	1047	»
958	» Σ57	1003	» 137	1048	Τάφος 144
959	» Σ57	1004	» 137	1049	» 145
960	Περυσυλλογή	1005	» 137	1050	» 145

Ἀριθμὸς ἀγγείου	Τόπος εὐρέσεως	Ἀριθμὸς ἀγγείου	Τόπος εὐρέσεως	Ἀριθμὸς ἀγγείου	Τόπος εὐρέσεως
1051	Τάφος 145	1096	Τάφος 147	1141	Τάφος 149
1052	» 145	1097	» 147	1142	» 149
1053	» 145	1098	» 147	1143	» 149
1054	» 145	1099	» 147	1144	» 149
1055	» 145	1100	» 147	1145	» 149
1056	» 145	1101	» 147	1146	» 149
1057	» 145	1102	» 147	1147	» 149
1058	» 145	1103	» 147	1148	» 149
1059	» 145	1104	» 147	1149	» 149
1060	» 145	1105	» 147	1150	» 149
1061	» 145	1106	» 147	1151	» 149
1062	» 145	1107	» 147	1152	» 149
1063	» 145	1108	» 147	1153	» 149
1064	» 145	1109	» 147	1154	» 149
1065	» 145	1110	» 147	1155	» 149
1066	» 145	1111	» 147	1156	» 149
1067	» 145	1112	» 147	1157	» 149
1068	» 145	1113	» 147	1158	» 150
1069	» 145	1114	» 147	1159	» 150
1070	» 145	1115	» 147	1160	» 151
1071	» 145	1116	» 147	1161	» 151
1072	» 145	1117	» 148	1162	» 151
1073	» 145	1118	» 148	1163	» 151
1074	» 145	1119	» 148	1164	» 151
1075	» 145	1120	» 148	1165	» 152
1076	» 145	1121	» 148	1166	» 152
1077	» 145	1122	» 148	1167	» 152
1078	» 145	1123	» 148	1168	» 152
1079	» 145	1124	» 148	1169	» 152
1080	» 145	1125	» 148	1170	» 152
1081	» 145	1126	» 148	1171	» 152
1082	» 145	1127	» 148	1172	» 152
1083	» 145	1128	» 148	1173	» 152
1084	» 145	1129	» 148	1174	» 152
1085	» 146	1130	» 148	1175	» 152
1086	» 146	1131	» 148	1176	» 152
1087	» 146	1132	» 148	1177	» 152
1088	» 146	1133	» 148	1178	» 153
1089	» 146	1134	» 148	1179	» 153
1090	» 146	1135	» 149	1180	» 153
1091	» 146	1136	» 149	1181	» 153
1092	» 146	1137	» 149	1182	» 153
1093	» 147	1138	» 149	1183	» 153
1094	» 147	1139	» 149	1184	» 153
1095	» 147	1140	» 149	1185	» 154

Ἀριθμὸς ἀγγείου	Τόπος εὐρέσεως	Ἀριθμὸς ἀγγείου	Τόπος εὐρέσεως	Ἀριθμὸς ἀγγείου	Τόπος εὐρέσεως
1186	Τάφος 154	1213	Τάφος 155	1240	Τάφος 156
1187	» 154	1214	» 155	1241	» 156
1188	» 154	1215	» 155	1242	» 156
1189	» 154	1216	» 155	1243	» 157
1190	» 154	1217	» 155	1244	» 157
1191	» 154	1218	» 155	1245	» 157
1192	» 154	1219	» 155	1246	» 157
1193	» 154	1220	» 155	1247	» 157
1194	» 154	1221	» 155	1248	» 157
1195	» 154	1222	» 155	1249	» 157
1196	» 154	1223	» 155	1250	» 157
1197	» 154	1224	» 156	1251	» 157
1198	» 154	1225	» 156	1252	» 157
1199	» 154	1226	» 156	1253	» 157
1200	» 154	1227	» 156	1254	» 157
1201	» 154	1228	» 156	1255	» 157
1202	» 154	1229	» 156	1256	» 157
1203	» 154	1230	» 156	1257	» 157
1204	» 154	1231	» 156	1258	» 157
1205	» 154	1232	» 156	1259	» 157
1206	» 154	1233	» 156	1260	» 157
1207	» 154	1234	» 156	1261	» Σ60
1208	» 154	1235	» 156	1262	» Σ60
1209	» 155	1236	» 156	1263	» Σ60
1210	» 155	1237	» 156	1264	Περισυλλογή
1211	» 155	1238	» 156		
1212	» 155	1239	» 156		

ΤΑ ΕΙΣ ΤΟ ΕΘΝΙΚΟΝ ΑΡΧ. ΜΟΥΣΕΙΟΝ
ΚΑΤΑΤΕΘΕΙΜΕΝΑ ΚΕΡΑΜΕΙΚΑ ΕΥΡΗΜΑΤΑ

Ἀριθμὸς ἀνασκαφῆς	Ἀριθμὸς Ε Μ	Ἀριθμὸς ἀνασκαφῆς	Ἀριθμὸς Ε Μ	Ἀριθμὸς ἀνασκαφῆς	Ἀριθμὸς Ε Μ
3	9141	337	9153	604	9164
19	9142	366	9154	761	9165
65	9143	367	9155	783	9166
68	9144	376	9156	837	9167
69	9145	414	9157	866	9168
70	9146	431	9158	887	9169
71	9147	435	9175	892	9170
177	9148	469	9159	920	9171
222	9149	470	9160	1112	9172
255	9150	471	9161	1174	9173
261	9151	544	9162	1213	9174
280	9152	569	9163		

ΤΑ ΜΙΚΡΑ ΕΥΡΗΜΑΤΑ ΚΑΤΑ ΤΟΠΟΥΣ ΕΥΡΕΣΕΩΣ
ΚΑΙ ΑΡΙΘΜΟΥΣ ΚΑΤΑΛΟΓΟΥ ΤΟΥ ΕΘΝΙΚΟΥ
ΑΡΧΑΙΟΛΟΓΙΚΟΥ ΜΟΥΣΕΙΟΥ

Λ Ι Θ Ι Ν Α

Ἀριθμὸς ἀντικειμένου			Τόπος		Ἀριθμὸς ἀντικειμένου			Τόπος	
Ἀνασκαφῆς		Ε Μ	εὐρέσεως		Ἀνασκαφῆς		Ε Μ	εὐρέσεως	
Λ 1	8088	Τάφος	1		Λ 30	8122	Τάφος	Σ3	
Λ 2	8090	»	1		Λ 31	8127	»	8	
Λ 3	8086	»	1		Λ 32	8127	»	8	
Λ 4	8092	»	1		Λ 33	8130	»	9	
Λ 5	8093	»	1		Λ 34	8130	»	10	
Λ 6	8094	»	1		Λ 35	8137	»	11	
Λ 7	8080	»	1		Λ 36	8137	»	11	
Λ 8	8080	»	1		Λ 37	8142	»	12	
Λ 9	8080	»	1		Λ 38	8142	»	12	
Λ 10	8080	»	1		Λ 39	8142	»	12	
Λ 11	8080	»	1		Λ 40	8142	»	12	
Λ 12	8099	»	4		Λ 41	8143	»	12	
Λ 13	8098	»	4		Λ 42	8142	»	12	
Λ 14	8097	»	4		Λ 43	8155	»	12	
Λ 15	8096	»	4		Λ 44	8155	»	12	
Λ 16	8096	»	4		Λ 45	8155	»	12	
Λ 17	8096	»	4		Λ 46	8155	»	12	
Λ 18	8096	»	4		Λ 47	8155	»	12	
Λ 19	8108	»	5		Λ 48	8155	»	12	
Λ 20	8104	»	5		Λ 49	8155	»	12	
Λ 21	8104	»	5		Λ 50	8155	»	12	
Λ 22	8104	»	5		Λ 51	8155	»	12	
Λ 23	8116	»	Σ1		Λ 52	8154	»	13	
Λ 24	8118	»	Σ2		Λ 53	—	»	13	
Λ 25	8118	»	Σ2		Λ 54	8157	»	13	
Λ 26	8118	»	Σ2		Λ 55	—	»	13	
Λ 27	8125	»	Σ3		Λ 56	8158	»	13	
Λ 28	8123	»	Σ3		Λ 57	8158	»	13	
Λ 29	8124	»	Σ3		Λ 58	8158	»	13	

Ἀριθμὸς ἀντικειμένου			Ἀριθμὸς ἀντικειμένου		
Ἀνασκαφῆς	Ε Μ	Τόπος εὐρέσεως	Ἀνασκαφῆς	Ε Μ	Τόπος εὐρέσεως
Λ 59	8159	Τάφος 13	Λ 104	8206	Τάφος 30α
Λ 60	8159	» 13	Λ 105	8207	» 30α
Λ 61	8159	» 13	Λ 106	8209	» 30α
Λ 62	8159	» 13	Λ 107	—	» 30α
Λ 63	8159	» 13	Λ 108	8208	» 30α
Λ 64	8159	» 13	Λ 109	8208	» 30α
Λ 65	8159	» 13	Λ 110	8208	» 30α
Λ 66	8160	» 13	Λ 111	8208	» 30α
Λ 67	8161	» 13	Λ 112	8208	» 30α
Λ 68	8161	» 13	Λ 113	8208	» 30α
Λ 69	8161	» 13	Λ 114	8204	» 31
Λ 70	8161	» 13	Λ 115	8205	» 31
Λ 71	8169	» 15β	Λ 116	8205	» 31
Λ 72	8169	» 15β	Λ 117	8205	» 31
Λ 73	8170	» 16	Λ 118	8205	» 31
Λ 74	8170	» 16	Λ 119	8213	» 34
Λ 75	8170	» 16	Λ 120	8215	» 35
Λ 76	8170	» 16	Λ 121	8219	» 35
Λ 77	8170	» 16	Λ 122	8219	» 36
Λ 78	8170	» 16	Λ 123	8221	» 36
Λ 79	8170	» 16	Λ 124	8229	» 43
Λ 80	8170	» 16	Λ 124α	8231	» 46
Λ 81	8170	» 16	Λ 125	8229	» 43
Λ 82	8170	» 16	Λ 125α	8233	» 48
Λ 83	8170	» 16	Λ 126	8229	» 43
Λ 84	8178	» 19	Λ 126α	8234	» 49
Λ 85	8178	» 19	Λ 127	8236	» 56
Λ 86	8180	» 21	Λ 128	8236	» 56
Λ 87	8180	» 21	Λ 129	8240	» Σ19
Λ 88	8180	» 21	Λ 130	8240	» Σ19
Λ 89	8180	» 21	Λ 131	8243	» Σ20
Λ 90	8180	» 21	Λ 132	8243	» Σ20
Λ 91	8184	» 24	Λ 133	8244	» Σ20
Λ 92	8185	» 24	Λ 134	8247	» 62
Λ 93	8186	» 24	Λ 135	8247	» 62
Λ 94	8191	» 27	Λ 136	8248	» Σ21
Λ 95	8193	» Σ14	Λ 137	8253	» Σ25
Λ 96	8195	» 30	Λ 138	8253	» Σ25
Λ 97	8196	» 30	Λ 139	8255	» Σ26
Λ 98	8197	» 30	Λ 140	8255	» Σ26
Λ 99	8198	» 30	Λ 141	8255	» Σ26
Λ 100	—	» 30	Λ 142	8259	» 65
Λ 101	8197	» 30	Λ 143	8259	» 65
Λ 102	8197	» 30	Λ 144	8259	» 65
Λ 103	8197	» 30	Λ 145	8259	» 65

Αριθμός αντικειμένου		Τόπος εύρεσεως	Αριθμός αντικειμένου		Τόπος εύρεσεως
Ανασκαφής	Ε Μ		Ανασκαφής	Ε Μ	
Α 146	8260	Τάφος 65	Α 191	8429	Τάφος 92
Α 147	8259	» 65	Α 192	8430	» 92
Α 148	8260	» 65	Α 193	8431	» 92
Α 149	8259	» 65	Α 194	8431	» 92
Α 150	8259	» 65	Α 195	8431	» 92
Α 151	8260	» 65	Α 196	8431	» 92
Α 152	8257	» 65	Α 197	8431	» 92
Α 153	8318	» 65	Α 198	8431	» 92
Α 154	8318	» 65	Α 199	8431	» 92
Α 155	8318	» 65	Α 200	8431	» 92
Α 156	8318	» 65	Α 201	8431	» 92
Α 157	8318	» 65	Α 202	8432	» 92
Α 158	8313	» 65	Α 203	8438	» 93
Α 159	8314	» 65	Α 204	8438	» 93
Α 160	8316	» 65	Α 205	8443	» 93
Α 161	8315	» 65	Α 206	8442	» 93
Α 162	8317	» 65	Α 207	8723	» 96
Α 163	8287	» 74	Α 208	8725	» 100
Α 164	8284	» 74	Α 209	8726	» 100
Α 165	8298	» 75	Α 210	8726	» 100
Α 166	8298	» 75	Α 211	8728	» 101
Α 167	8298	» 75	Α 212	8728	» 101
Α 168	8298	» 75	Α 213	8730	» 104
Α 169	8295	» 75	Α 214	8735	» 108
Α 170	8293	» 75	Α 215	8735	» 108
Α 171	8292	» 75	Α 216	8736	» 108
Α 172	8294	» 75	Α 217	8736	» 108
Α 173	8302	» 78	Α 218	8736	» 108
Α 174	8302	» 78	Α 219	8736	» 108
Α 175	8305	» 82	Α 220	8736	» 108
Α 176	8422	» 84	Α 221	8736	» 108
Α 177	8422	» 84	Α 222	8736	» 108
Α 178	8423	» 85	Α 223	8736	» 108
Α 179	8424	» 88	Α 224	8736	» 108
Α 180	8424	» 88	Α 225	8741	» 110
Α 181	8425	» 90	Α 226	8741	» 110
Α 182	8425	» 90	Α 227	8776α	» 111
Α 183	8425	» 90	Α 228	8776β	» 111
Α 184	8425	» 90	Α 229	8776γ	» 111
Α 185	8429	» 92	Α 230	8777α	» 112
Α 186	8429	» 92	Α 231	8778α	» 113
Α 187	8429	» 92	Α 232	8778β	» 113
Α 188	8429	» 92	Α 233	8780α	» 119
Α 189	8429	» 92	Α 234	8780α	» 119
Α 190	8429	» 92	Α 235	8780β	» 119

Ἀριθμὸς ἀντικειμένου		Τόπος εὐρέσεως	Ἀριθμὸς ἀντικειμένου		Τόπος εὐρέσεως
Ἀνασκαφῆς	E M		Ἀνασκαφῆς	E M	
Λ 236	8784α	Τάφος 123	Λ 281	8846	Τάφος 142
Λ 237	8784β	» 123	Λ 282	8846	» 142
Λ 238	8789α	» 124	Λ 283	8846	» 142
Λ 239	8789α	» 124	Λ 284	8846	» 142
Λ 240	8789γ	» 124	Λ 285	8846	» 142
Λ 241	8789α	» 124	Λ 286	8846	» 142
Λ 242	8789α	» 124	Λ 287	8850	» 143
Λ 243	8791α	» 125	Λ 288	8851	» 143
Λ 244	8792α	» 127	Λ 289	8852	» 143
Λ 245	8792α	» 127	Λ 290	8853	» 143
Λ 246	8792β	» 127	Λ 291	8997	» 145
Λ 247	8792γ	» 127	Λ 292	9001	» 146
Λ 248	8793α	» 128	Λ 293	9009α	» 147
Λ 249	8794	» 128	Λ 294	9009β	» 147
Λ 250	8793β ₁	» 128	Λ 295	9009β	» 147
Λ 251	8793β ₂	» 128	Λ 296	9009β	» 147
Λ 252	8793β ₁	» 128	Λ 297	9009β	» 147
Λ 253	8793α	» 128	Λ 298	9009β	» 147
Λ 254	8797γ	» 131	Λ 299	9009β	» 147
Λ 255	8805α	» Σ51	Λ 300	9009β	» 147
Λ 256	8805α	» Σ51	Λ 301	9009β	» 147
Λ 257	8806	» Σ52	Λ 302	9003	» 147
Λ 258	8802	Περὶ συλλογῇ	Λ 303	9004α	» 147
Λ 259	8835α	» 134	Λ 304	9004ε	» 147
Λ 260	8835β	» 134	Λ 305	9004ε	» 147
Λ 261	8836α	» 136	Λ 306	9004ε	» 147
Λ 262	8836β	» 136	Λ 306α	9004α	» 147
Λ 263	8836γ	» 136	Λ 307	9013	» 148
Λ 264	8836γ	» 136	Λ 308	9016	» 149
Λ 265	8840	» 137	Λ 309	9022	» 152
Λ 266	8841α	» 137	Λ 310	9025α	» 152
Λ 267	8844	» 142	Λ 311	9019α	» 152
Λ 268	8845	» 142	Λ 312	9019β	» 152
Λ 269	8846	» 142	Λ 313	9031	» 154
Λ 270	8846	» 142	Λ 314	9032α	» 154
Λ 271	8846	» 142	Λ 315	9032γ	» 154
Λ 272	8846	» 142	Λ 316	9032δ	» 154
Λ 273	8846	» 142	Λ 317	9032β	» 154
Λ 274	8846	» 142	Λ 318	9035	» 155
Λ 275	8846	» 142	Λ 319	9038α	» 156
Λ 276	8846	» 142	Λ 320	9040	» 157
Λ 277	8846	» 142	Λ 321	9040	» 157
Λ 278	8846	» 142	Λ 322	9040	» 157
Λ 279	8846	» 142	Λ 323	9040	» 157
Λ 280	8846	» 142	Λ 324	9040	» 157

Ἀριθμὸς ἀντικειμένου Ἀνασκαφῆς		Τόπος εὐρέσεως	Ἀριθμὸς ἀντικειμένου Ἀνασκαφῆς		Τόπος εὐρέσεως
E M			E M		
Λ 325	9040	Τάφος 157	Λ 329	9040	Τάφος 157
Λ 326	9040	» 157	Λ 330	9040	» 157
Λ 327	9040	» 157	Λ 331	9040	» 157
Λ 328	9040	» 157	Λ 332	9046	» Σ 58

Δ Ι Α Φ Ο Ρ Α Υ Λ Ι Κ Α

Ἀριθμὸς ἀντικειμένου Ἀνασκαφῆς		Τόπος εὐρέσεως	Ἀριθμὸς ἀντικειμένου Ἀνασκαφῆς		Τόπος εὐρέσεως
E M			E M		
Δ 1	—	Τάφος 1	Δ 32	8162	Τάφος 13
Δ 2	—	» 1	Δ 33	8163	» 13
Δ 3	—	» 1	Δ 34	8162	» 13
Δ 4	—	» 1	Δ 35	8163	» 13
Δ 5	8089	» 1	Δ 36	8164	» 13
Δ 6	8090	» 1	Δ 37	8164	» 13
Δ 7	8090	» 1	Δ 38	8164	» 13
Δ 8	8091	» 1	Δ 39	8164	» 13
Δ 9	8090	» 1	Δ 40	8163	» 13
Δ 10	—	» 1	Δ 41	8165	» 13
Δ 11	8087	» 1	Δ 42	8165	» 13
Δ 12	8090	» 1	Δ 43	8165	» 13
Δ 13	8096	» 4	Δ 44	8165	» 13
Δ 14	8105	» 5	Δ 45	—	» 13
Δ 15	8109	» 5	Δ 46	8166	» 13
Δ 16	8103	» 5	Δ 47	8166	» 13
Δ 17	8112	» Σ1	Δ 48	8166	» 13
Δ 18	8112	» Σ1	Δ 49	8166	» 13
Δ 19α	8113	» Σ1	Δ 50	—	» 13
Δ 19β	8113	» Σ1	Δ 51	—	» 13
Δ 20	8112	» Σ1	Δ 52	—	» 13
Δ 21	8112	» Σ1	Δ 53	—	» 13
Δ 22	8112	» Σ1	Δ 54	—	» 13
Δ 23	8113	» Σ1	Δ 55	—	» 16
Δ 24	—	» Σ1	Δ 56	—	» 16
Δ 25	8130	» 9	Δ 57	8171	» 16
Δ 26	8133	» 10	Δ 58	8171	» 16
Δ 27	8138	» 11	Δ 59	8183	» 21
Δ 28	8143	» 12	Δ 60	—	» 21
Δ 29	8149	» 12	Δ 61	8187	» 24
Δ 30	8150	» 12	Δ 62	8188	» 24
Δ 31	8162	» 13	Δ 63	8187	» 24

Αριθμός αντικειμένου Ανασκαφής Ε Μ Τύπος εύρεσεως			Αριθμός αντικειμένου Ανασκαφής Ε Μ Τύπος εύρεσεως		
Δ 64	8189	Τάφος 24	Δ 109	8265	Τάφος 65
Δ 65	8189	» 24	Δ 110	8267	» 65
Δ 66	8189	» 24	Δ 111	8268	» 65
Δ 67	8189	» 24	Δ 112	8269	» 65
Δ 68	8194	» Σ14	Δ 113	8273	» 65
Δ 69	8199	» 30	Δ 114	8311	» 65
Δ 70	8199	» 30	Δ 115	8319	» 65
Δ 71	8200	» 30	Δ 116	8310	» 65
Δ 72	8200	» 30	Δ 117	8309	» 65
Δ 73	8200	» 30	Δ 118	8312	» 65
Δ 74	8199	» 30	Δ 119	8288	» 74
Δ 75	8199	» 30	Δ 120	8286	» 74
Δ 76	8201	» 30	Δ 121	8285	» 74
Δ 77	8202	» 30	Δ 122	8289	» 74
Δ 78	8202	» 30	Δ 123	—	» 74
Δ 79	8202	» 30	Δ 124	8282	» 74
Δ 80	8202	» 30	Δ 125	8291	» 75
Δ 81	8202	» 30	Δ 126	8291	» 75
Δ 82	—	» 30	Δ 127	—	» 75
Δ 83	—	» 30	Δ 128	8296	» 75
Δ 84	8210	» 30α	Δ 129	8297	» 75
Δ 85	—	» 30α	Δ 130	8300	» 77
Δ 86	—	» 31	Δ 131	8426	» 90
Δ 87	8212	» 33α	Δ 132	8428	» 90
Δ 88	8214	» 34	Δ 133	8434	» 92
Δ 89	8222	» 36	Δ 134	8433	» 92
Δ 90	—	» 36	Δ 135	8440	» 93
Δ 91	8224	» 37	Δ 136	8441	» 93
Δ 92	—	» 38	Δ 137	8722	» 54
Δ 93	8232	» 46α	Δ 138	8727	» 100
Δ 94	—	» 56	Δ 139	8727	» 100
Δ 95	8237	» 56	Δ 140	8731	» 104
Δ 96	8238	» 56	Δ 141	8732	» 104
Δ 97	8239	» 59	Δ 142	8737	» 108
Δ 98	8239	» 59	Δ 143	8737	» 108
Δ 99	8239	» 59	Δ 144	8740	» 108
Δ 100	8241	» Σ19	Δ 145	8740	» 108
Δ 101	8249	» Σ23α	Δ 146	8740	» 108
Δ 102	8250	» Σ24	Δ 147	8740	» 108
Δ 103	8251	» Σ25	Δ 148	—	» 108
Δ 104	—	» Σ25	Δ 149	8738	» 108
Δ 105	8252	» Σ25	Δ 150	8739	» 109
Δ 106	8252	» Σ25	Δ 151	8776δ	» 111
Δ 107	8308	» 65	Δ 152	8776ε	» 111
Δ 108	8270, 8272	» 65	Δ 153	8778γ	» 113

Ἀριθμὸς ἀντικειμένου			Ἀριθμὸς ἀντικειμένου		
Ἀνασκαφῆς	Ε Μ	Τόπος εὐρέσεως	Ἀνασκαφῆς	Ε Μ	Τόπος εὐρέσεως
Δ 154	8779	Τάφος 116	Δ 189	8847β	Τάφος 142
Δ 155	8780γ	» 119	Δ 190	8847δ	» 142
Δ 156	8780γ	» 119	Δ 191	8847ε	» 142
Δ 157	8780γ	» 119	Δ 192	8848α	» 142
Δ 158	8780γ	» 119	Δ 193	8848β	» 142
Δ 159	8780γ	» 119	Δ 194	8998	» 145
Δ 160	8780γ	» 119	Δ 195	9002	» 146
Δ 161	8780δ	» 119	Δ 196	9008	» 147
Δ 162	8781α	» 122	Δ 197	9009δ	» 147
Δ 163	8792δ	» 127	Δ 198	9009γ	» 147
Δ 164	8792ε	» 127	Δ 199	9009γ	» 147
Δ 165	8793β ₃	» 128	Δ 200	9009γ	» 147
Δ 166	8795β	» 128	Δ 201	9009γ	» 147
Δ 167	8795α	» 128	Δ 202	9009γ	» 147
Δ 168	8795α	» 128	Δ 203	9009γ	» 147
Δ 169	8793γ	» 128	Δ 204	9009γ	» 147
Δ 170	8793β ₃	» 128	Δ 205	9004γ	» 147
Δ 171	8796	» 130	—	—	—
Δ 172	8797α	» 131	Δ 207	9004δ	» 147
Δ 173	8805β	» Σ51	Δ 208	9010	» 147
Δ 174	8804	» Σ51	Δ 209	9010	» 147
Δ 175	8834	» 133	Δ 210	9017	» 149
Δ 176	8835ε	» 134	Δ 211	9027	» 152
Δ 177	8836δ	» 136	Δ 212	9028	» 152
Δ 178	8841β	» 137	Δ 213	9019γ	» 152
Δ 179	8843	» 141	Δ 214	9025γ	» 152
Δ 180	8843	» 141	Δ 215	9025ε	» 152
Δ 181	8843	» 141	Δ 216	9025β	» 152
Δ 182	8843	» 141	Δ 217	9025δ	» 152
Δ 183	8843	» 141	Δ 218	9034δ	» 154
Δ 184	8843	» 141	Δ 219	9034γ	» 154
Δ 185	8843	» 141	Δ 220	9034α,β	» 154
Δ 186	8843	» 141	Δ 221	9036	» 155
Δ 187	8843	» 141	Δ 222	9039	» 156
Δ 188	8847α	» 142	Δ 223	9044	» 157

Μ Ε Τ Α Λ Λ Ι Ν Α

Ἀριθμὸς ἀντικειμένου			Ἀριθμὸς ἀντικειμένου		
Ἀνασκαφῆς	Ε Μ	Τόπος εὐρέσεως	Ἀνασκαφῆς	Ε Μ	Τόπος εὐρέσεως
Μ 1	8126	Τάφος 1	Μ 4	8084	Τάφος 1
Μ 2	8083	» 1	Μ 5	8081	» 1
Μ 3	8078	» 1	Μ 6	8079	» 1

Ἀριθμὸς ἀντικειμένου			Ἀριθμὸς ἀντικειμένου		
Ἀνασκαφῆς	E M	Τόπος εὐρέσεως	Ἀνασκαφῆς	E M	Τόπος εὐρέσεως
M 7	8091	Τάφος 1	M 51	8151	Τάφος 12
M 8	8082	» 1	M 52	8151	» 12
M 9	8084	» 1	M 53	8153	» 12
M 10	8083	» 1	M 54	8153	» 12
M 11	8085	» 1	M 55	8148	» 12
M 12	8085	» 1	M 56	—	» 12
M 13	8095	» 1	M 57	8156	» 12
M 14α	8101	» 4	M 58	—	» 13
M 14β	8102	» 4	M 59	8167	» 13
M 15	8100	» 4	M 60	8167	» 13
M 16	8111	» 5α	M 61	8168	» 13
M 17	8110	» 5α	M 62	8168	» 13
M 18	8106	» 5	M 63	8168	» 13
M 19	8107	» 5	M 64	—	» 13
M 20	8115	» Σ1	M 65	8172	» 16
M 21	8115	» Σ1	M 66	8173	» 16
M 22	8114	» Σ1	M 67	8174	» 16
M 23	8117	» Σ2	M 68	8175	» 16
M 24	8120	» Σ2	M 69	8176	» 16
M 25	8121	» Σ2	M 70	8177	» 16
M 26	8120	» Σ2	M 71	8179	» 19
M 27	8119	» Σ2	M 72	8181	» 21
M 28	8128	» 8	M 73	8182	» 21
M 29	8129	» 8	M 74	8190	» 25
M 30	8129	» 8	M 75	8192	» 28
M 31	8131	» 9	M 76	8203	» 30
M 32	8132	» 9	M 77	8211	» 32
M 33	8135	» 10	M 78	8216	» 35
M 34	8134	» 10	M 79	8218	» 35
M 35	8134	» 10	M 80	8217	» 35
M 36	8136	» 10	M 81	8217	» 35
M 37	—	» 10	M 82	8220	» 35
M 38	—	» 10	M 83	8223	» 36
M 39	8139	» 11	M 84	8225	» 38
M 40	8140	» 11	M 85	8226	» 38
M 41	8141	» 11	M 86	8228	» 38
M 42	8144	» 12	M 87	8227	» 38
M 43	8144	» 12	M 88	8230	» 44
M 44	8145	» 12	M 89	8235	» 49
M 45	8146	» 12	M 90	8239	» 58
M 46	8147	» 12	M 91	8242	» Σ19
M 47	8147	» 12	M 92	8245	» Σ20
M 48	8146	» 12	M 93	8246	» 60
M 49	8147	» 12	M 94	8251	» Σ24
M 50	8147	» 12	M 95	8254	» Σ26

Ἀριθμὸς ἀντικειμένου Ἀνασκαφῆς		Τόπος εὐρέσεως	Ἀριθμὸς ἀντικειμένου Ἀνασκαφῆς		Τόπος εὐρέσεως
E M			E M		
M 96	8256	» Σ13	M 139	8724	Τάφος 98
M 97	—	» 65	M 140	8729	» 101
M 98	8258	» 65	M 141	8733	» 104
M 99	8258	» 65	M 142	8734	» 106
M 100	—	» 65	M 143	8738	» 108
M 101	—	» 65	M 144	8742	Περὶ συλλογῆς
M 102	8261	» 65	M 145	8776στ'	» 111
M 103	8262	» 65	M 146	8776ζ	» 111
M 104	8262	» 65	M 147	8777β	» 112
M 105	8263	» 65	M 148	8780ε	» 119
M 106	8264	» 65	M 149	8780στ'	» 119
M 107	8264	» 65	M 150	8781β	» 122
M 108	8266	» 65	M 151	8782	» 122α
M 109	8273	» 65	M 152	8783	» 122α
M 110	8271	» 65	M 153	8785	» 123
M 111	8275	» 69	M 154	8786β	» 123
M 112	8274	» 69	M 155	8786α	» 123
M 113	8281α, β	» 71	M 156	8787	» 123
M 114	8283	» 74	M 157	8788	» 123
M 115	8279	» 74	M 158	8790	» 124
M 116	8276	» 74	M 159	8791β	» 125
M 117	8277	» 74	M 160	8792στ'	» 127
M 118	8280	» 74	M 161	8792ζ	» 127
M 119	8278	» 74	M 162	8793δ	» 128
M 120	8290	» 75	M 163	8793ε	» 128
M 121	8290	» 75	M 164	8793στ'	» 128
M 122	8290	» 75	M 165	8793ζ	» 128
M 123	8290	» 75	M 166	8793η	» 128
M 124	8299	» 76	M 167	8793ζ	» 128
M 125	8301	» 78	M 168	8793θ	» 128
M 126	8303	» 80	M 169	8793θ	» 128
M 127	8304	» 80	M 170	8793ζ	» 128
M 128	8306	» Σ32	M 171	8797δ	» 131
M 129	8307	Περὶ συλλογῆς	M 172	8797β	» 131
M 130	8421	Τάφος 83	M 173	8798	» 131
M 131	8427	» 90	M 174	8799	» 131
M 132	8435	» 92	M 175	8797ε	» 131
M 133	8436	» 92	M 176	8800	» Σ49
M 134	8437	» 92	M 177	8801	» Σ49
M 135	8439	» 93	M 178	8803	» Σ51
M 136	8444	Ὁρυγμα πρὸς Β. τοῦ τάφου 89	M 179	8805δ	» Σ51
M 137	8445	Ὁρυγμα πρὸς Β. τοῦ τάφου 89	M 180	8805γ	» Σ51
M 138	8724	» 98	M 181	8835γ	» 134
			M 182	8835δ	» 134
			M 183	8836ε	» 136

Ἀριθμὸς ἀντικειμένου Ἀνασκαφῆς		Τόπος εὐρέσεως	Ἀριθμὸς ἀντικειμένου Ἀνασκαφῆς		Τόπος εὐρέσεως
E M			E M		
M 184	8839	Τάφος 136	M 210	9011	Τάφος 147
M 185	8837	» 136	M 211	9015α	» 148
M 186	8838	» 136	M 212	9014	» 148
M 187	8836ε	» 136	M 213	9015β	» 148
M 188	8842	» 137	M 214	9015δ	» 148
M 189	8841γ	» 137	M 215	9015γ	» 148
M 190	8849	» 142	M 216	9018α	» 149
M 191	9000	» 145	M 217	9018β	» 149
M 192	8999γ	» 145	M 218	9018γ	» 149
M 193	8999γ	» 145	M 219	9029	» 152
M 194	8999β	» 145	M 220	9020	» 152
M 195	8999δ	» 145	M 221	9024	» 152
M 196	8999γ	» 145	M 222	9023α	» 152
M 197	8999α	» 145	M 223	9026	» 152
M 198	9009ε	» 147	M 224	9023β	» 152
M 199	9007	» 147	M 225	9021	» 152
M 200	9005β	» 147	M 226	9030	» 153
M 201	9006α	» 147	M 227	9033α	» 154
M 202	9006β	» 147	M 228	9033β	» 154
M 203	9005α	» 147	M 229	9037	» 155
M 204	9009ζ	» 147	M 230	9042α	» 157
M 205	9009ζ	» 147	M 231	9042β	» 157
M 206	9012	» 147	M 232	9041α	» 157
M 207	9012	» 147	M 233	9041β	» 157
M 208	9012	» 147	M 234	9043	» 157
M 209	9012	» 147	M 235	9047	» Σ14

Π Η Λ Ι Ν Α

Ἀριθμὸς ἀντικειμένου Ἀνασκαφῆς		Τόπος εὐρέσεως	Ἀριθμὸς ἀντικειμένου Ἀνασκαφῆς		Τόπος εὐρέσεως
E M			E M		
Π 1	—	Τάφος 13	Π 6	8789γ	Τάφος 124
Π 2	—	» 13	Π 7	8847γ	» 142
Π 3	8231	» 46	Π 8	8854	Περὶ συλλογῇ
Π 4	8298	» 75	Π 9	9038β	» 156
Π 5	8789β	» 124	Π 10	9045	» 157

ΚΑΤΑΛΟΓΟΣ ΠΙΝΑΚΩΝ

Ο πίναξ 1 ἐγένετο ἀπὸ ἀεροφωτογραφίαν παραχωρηθεῖσαν ὑπὸ τῆς Ἑλληνικῆς Βασιλικῆς Ἀεροπορίας (ΕΒΑ), οἱ δὲ ἄλλοι ἀπὸ φωτογραφίας τοῦ ἐργαστηρίου Ἰ. Ἰωαννίδη - Λ. Μπαρτζιώτη (ΙΜ), τοῦ Ν. Τομπάζη (ΝΤ) καὶ τοῦ συγγραφέως (ἐκεῖνοι τῶν ὁποίων δὲν σημειώνεται ἡ προέλευσις).

1. Ἀεροφωτογραφία τῆς περιοχῆς Ἐρωτοσπηλιάς. Οἱ τάφοι διακρίνονται εἰς τὸ ἄνω ἀριστερὰ μέρος τῆς (ΕΒΑ).
- 2α. Ἀποψὶς τοῦ βορείου τμήματος τοῦ νεκροταφείου.
β. Ἀποψὶς τοῦ νοτίου τμήματος τοῦ νεκροταφείου.
- 3α. Σιδηροὺν μαχαίριδιον τοῦ τάφου 28 (ΙΜ).
β. Ἀγγεῖα τοῦ τάφου 28 (ΝΤ).
γ. Ἀγγεῖα τοῦ τάφου Σ1 (ΝΤ).
- 4α. Ἀγγεῖα τοῦ τάφου Σ1 (ΝΤ).
β. Ἀγγεῖα τοῦ τάφου Σ16 (ΝΤ).
γ. Κτένια, δακτύλιοι καὶ διάφορα ἀντικείμενα τοῦ τάφου Σ1 (ΙΜ).
5. Τάφος 27, θάλαμος.
- 6α - β. Ἀγγεῖα τοῦ τάφου 27 (ΝΤ).
γ. Χάνδραι τοῦ τάφου 27 (ΙΜ).
δ. Κύαθος τοῦ τάφου 26 (ΝΤ).
- 7α. Τάφος 157, θάλαμος. Δεξιὰ εἰς τὸ βάθος τὰ τεμάχια τῆς τεφροδόχου μεταξὺ τῶν καμμένων ὀστέων.
β. Τάφος 156, θάλαμος.
- 8α. Πιθαμοφορεὺς τοῦ τάφου Σ17 (ΝΤ).
β. Ἀγγεῖα τοῦ τάφου 157 (ΝΤ).
- 9α. Ἀγγεῖα τοῦ τάφου 157 (ΝΤ).
β. Διάφορα τοῦ τάφου 157 (ΝΤ).
γ. Κομβία καὶ βελόνη τοῦ τάφου 157 (ΝΤ).
- 10α, γ. Ἀγγεῖα τοῦ τάφου 156 (ΝΤ).
β. Κομβία καὶ κρητὶς τοῦ τάφου 156 (ΝΤ).
- 11α. Ἀγγεῖα τοῦ τάφου 155 (ΝΤ).
β. Πόρπη καὶ χάνδραι τοῦ τάφου 155 (ΝΤ).
γ. Ἀγγεῖα καὶ εἰδώλια τοῦ τάφου 155 (ΝΤ).
- 12α. Τάφος 154, θάλαμος.
β. Τάφος 153. Δεξιὰ διακρίνεται τὸ λεπτότατον τοίχωμα μεταξὺ αὐτοῦ καὶ τοῦ γειτονικοῦ τοῦ 152.
- 13α - β. Ἀγγεῖα τοῦ τάφου 154 (ΝΤ).
γ. Διάφορα τοῦ τάφου 154 (ΝΤ).
- 14α. Ἀγγεῖα τοῦ τάφου 153 (ΝΤ).
β. Ἀγγεῖα τοῦ τάφου 152 (ΝΤ).
- 15α. Ἀτρακτοὶ, χάνδραι καὶ κομβίον τοῦ τάφου 152 (ΝΤ).
β. Διάφορα τοῦ τάφου 152 (ΝΤ).
- 16α. Ἀγγεῖα τοῦ τάφου Σ2 (ΝΤ).
β. Χάλκινα τοῦ τάφου Σ2 (ΙΜ).
γ. Δακτύλιος καὶ χάνδραι τοῦ τάφου Σ2 (ΙΜ).
δ. Δακτύλιος τοῦ τάφου 153 (ΝΤ).
17. Τάφος 78, θάλαμος.
- 18α. Ἀγγεῖα τοῦ τάφου 78 (ΙΜ).
β. Δακτύλιος καὶ κομβία τοῦ τάφου 78 (ΝΤ).
- γ. Κύαθος τοῦ τάφου Σ38 (ΙΜ).
δ. Σταμνίσκος τοῦ τάφου Σ39 (ΙΜ).
- 19α. Ἀγγεῖα τοῦ τάφου Σ41 (ΙΜ).
β. Ἀγγεῖα τοῦ τάφου 66 (ΙΜ).
γ. Ἀγγεῖα τοῦ τάφου Σ33 (ΙΜ).
20. Τάφος 65, θάλαμος. Κάτω εἰς τὸ μέσον οἱ λίθοι τῆς εἰσόδου καὶ τὰ κτερίσματα τοῦ 64.
- 21α. Ἀγγεῖα τοῦ τάφου 64 (ΙΜ).
β - γ. Ἀγγεῖα τοῦ τάφου 65 (ΙΜ).
- 22α. Λαβή, κομβία καὶ τεμάχιον μολύβδου τοῦ τάφου 65 (ΙΜ).
β. Κομβία καὶ τεμάχιον ὀλιγίστου τοῦ τάφου 65 (ΙΜ).
- 23α. Δακτύλιος καὶ χάνδραι τοῦ τάφου 65 (ΙΜ).
β. Ἐλεφάντινα καὶ ὀστέινα τοῦ τάφου 65 (ΙΜ).
- 24α. Δακτύλιοι, πόρπαι καὶ χάλκινα τοῦ τάφου 65 (ΙΜ).
β. Ἀγγεῖα τοῦ τάφου Σ32 (ΙΜ).
γ. Μαχαιροπέλεκυς τοῦ τάφου Σ32 (ΙΜ).
25. Τάφος 74, θάλαμος.
- 26α - β. Ἀγγεῖα τοῦ τάφου 74 (ΙΜ).
γ. Ἀχιβάδες τοῦ τάφου 74 (ΙΜ).
- 27α. Χάνδραι τοῦ τάφου 74 (ΙΜ).
β. Πόρπαι καὶ δακτύλιοι τοῦ τάφου 74 (ΙΜ).
- 28α. Τάφος 75, θάλαμος. Ἡ τεφροδόχος πρόχους διαφαίνεται κάτω ἀπὸ τοὺς ἀγκῶνας τῆς κατὰ χώραν ταφῆς.
β - γ. Ἀγγεῖα τοῦ τάφου 75 (ΙΜ).
- 29α. Ἀγγεῖα τοῦ τάφου 75 (ΙΜ).
β. Κομβία τοῦ τάφου 75 (ΙΜ).
- 30α - β. Αἰγυπτιακοὶ σκαραβαῖοι τοῦ τάφου 75 (ΝΤ).
γ. Περὶνοι καὶ χάνδραι τοῦ τάφου 75 (ΙΜ).
- 31α. Δακτύλιοι καὶ χάνδραι τοῦ τάφου 75 (ΙΜ).
β. Ἀγγεῖα τοῦ τάφου 76 (ΙΜ).
γ. Ἀγγεῖα τοῦ τάφου 77 (ΙΜ).
- 32α. Χάλκινον τοῦ τάφου 76 (ΙΜ).
β. Χάνδραι τοῦ τάφου 77 (ΙΜ).
γ. Ψευδόστομος τοῦ τάφου 82 (ΙΜ).
δ. Ψευδόστομος τοῦ τάφου 73 (ΙΜ).
ε. Χάλκινα τοῦ τάφου 80 (ΙΜ).
στ'. Κομβίον τοῦ τάφου 82 (ΙΜ).
- 33α. Ἀγγεῖα τοῦ τάφου 69 (ΙΜ).
β. Ευράφιον καὶ δακτύλιος τοῦ τάφου 69 (ΙΜ).
γ. Ἀγγεῖα τοῦ τάφου 70 (ΙΜ).
δ. Χάλκινα πλαίσια τοῦ τάφου 71 (ΙΜ).
ε. Στρεπτὸν τοῦ τάφου 83 (ΝΤ).
- 34α. Ἀγγεῖα τοῦ τάφου 84 (ΙΜ).
β. Ψευδόστομος τοῦ τάφου 144 (ΝΤ).
γ. Κομβία τοῦ τάφου 84 (ΝΤ).

- δ. Κομβίον του τάφου Σ58 (NT).
 ε. 'Αγγεία του τάφου 85 (IM).
 στ'. Κομβίον του τάφου 85 (NT).
- 35α. Τάφος 147.
 β - γ. 'Αγγεία του τάφου 147 (NT).
- 36α. Χάνδραι του τάφου 147 (NT).
 β. Κοσμήματα του τάφου 147 (NT).
- 37α. Αιγυπτιακός σκαραβαῖος του τάφου 147 (NT).
 β. Φυλακτά, χάνδραι και πόρπη του τάφου 147 (NT).
 γ. Τάφος 149. 'Αριστερά κατά μήκος του τοιχώματός του τὰ πεσμένα ἀγγεία του γειτονικού τάφου 148.
- 38α, γ. 'Αγγεία του τάφου 149 (NT).
 β. Διάφορα του τάφου 149 (NT).
- 39α. Τάφος 148. Δεξιά διακρίνεται τμήμα του βαθύτερου θαλάμου του 149.
 β - γ. 'Αγγεία του τάφου 148 (NT).
- 40α. Δακτύλιοι και χάνδραι του τάφου 148 (NT).
 β. Τάφος 145, θάλαμος.
- 41α - β. 'Αγγεία του τάφου 145 (NT).
- 42α. 'Αγγεία του τάφου 145 (NT).
 β. Δακτύλιοι, χάνδραι, κομβίον, βελόνη και αιγυπτιακός σκαραβαῖος του τάφου 145 (NT).
- 43α. 'Αγγεία του τάφου 146 (NT).
 β. Πλακίδιον ἐλεφάντινον και κομβίον του τάφου 146 (NT).
 γ. 'Αγγεία του τάφου 150 (NT).
 δ. 'Αγγεία και ειδώλια του τάφου 151 (NT).
- 44α. 'Αγγεία του τάφου 88 (IM).
 β. Κομβία του τάφου 88 (NT).
 γ. 'Αγγεία του τάφου 3 (NT).
 δ. 'Αγγεία του τάφου 87 (IM).
- 45α. Δίωτος σκύφος του τάφου Σ5 (NT).
 β. Κύαθος του τάφου Σ4 (NT).
 γ - δ. 'Αγγεία του τάφου 4 (NT).
 ε. Σφραγιδόλιθος του τάφου 4 (IM).
- 46α. Δακτύλιοι, χάνδραι και κομβία του τάφου 4 (IM).
 β - γ. 'Αγγεία του τάφου 1 (NT).
- 47α. Σφραγιδοκύλινδρος του τάφου 1 (IM).
 β - δ. Σφραγιδόλιθοι του τάφου 1 (IM).
- 48α, γ. Χρυσοὶ δακτύλιοι του τάφου 1 με τὸ σφράγισμά των (IM).
 β. Αἰγυπτιακὴ δέλτος του τάφου 1 (IM).
- 49α. 'Οστείνα πλακίδια και κομβία του τάφου 1 (IM).
 β. Διάφορα του τάφου 1 (IM).
- 50α. Κάτοπτρον του τάφου 1 (IM).
 β. Χαλκίνη λεκάνη και μαχαιρίδιον του τάφου 1 (IM).
- 51α. Κύλινδρος, χάνδραι και δακτύλιοι του τάφου 1 (IM).
 β - γ. 'Αγγεία του τάφου 5 (NT).
- 52α. Κτένιον, δακτύλιος, χάνδραι και κομβία του τάφου 5 (IM).
 β. Ξυράφιον και τριχολαβίς του τάφου 5α (IM).
 γ. 'Αγγεία του τάφου 5α (NT).
- 53α. 'Αγγεία του τάφου Σ3 (NT).
 β. Κύλινδρος κομβίον και χάνδραι του τάφου Σ3 (IM).
 γ. Δακτύλιος, χάνδραι και κομβία του τάφου Σ20 (IM).
 δ. 'Αγγεία του τάφου Σ20 (NT).
- 54α. 'Αγγεία του τάφου Σ19 (NT).
 β. 'Αγγεία του τάφου 55 (NT).
- γ. 'Ενώτιον και χάνδραι του τάφου Σ19 (IM).
 δ. Χάνδραι του τάφου 59 (IM).
 ε. Δακτύλιος του τάφου 58 (IM).
 στ'. 'Αγγεία και ειδώλιον του τάφου 59 (NT).
- 55α. Τάφος 58 (ἀριστερά), 56 (μέσον), 57 (δεξιά).
 β. Τάφος 56.
- 56α. 'Αγγεία του τάφου 56 (NT).
 β. Κογχύλια του τάφου 56 (IM).
 γ. Χάνδραι και κρητὶς του τάφου 56 (IM).
 δ. 'Αγγεία του τάφου 57 (NT).
- 57α. Τάφος 90, ἄνω στρώμα.
 β. Τάφος 90, κάτω στρώμα.
- 58α. 'Αγγεία του τάφου 90 (IM).
 β. Αἰγυπτιακός σκαραβαῖος του τάφου 90 (NT).
 γ. Διάφορα του τάφου 90 (NT).
 δ. 'Αγγεία του τάφου 100 (NT).
- 59α. Τάφος 91. Διακρίνεται ἡ παραβίασις τῆς ξηρολιθῆς τῆς εισόδου.
 β. Τάφος 92, θάλαμος.
- 60α. Κογχύλια, σταθμίον και ὀρεία κρύσταλλος του τάφου 100 (NT).
 β. Ψευδόστομος του τάφου 91 (IM).
 γ. 'Αγγεία του τάφου 92 (τὰ 708, 709, 710 και 711 ἀνήκον εἰς τὴν κατὰ χώραν ταφὴν) (IM).
- 61α. Χάνδραι του τάφου 92 (NT).
 β. Κτένιον, δακτύλιοι και χάνδραι του τάφου 92 (NT).
 γ. 'Υδρία του τάφου 95 (IM).
 δ. Κύαθος του τάφου 94 (IM).
- 62α. 'Αγγεία του τάφου 93 (IM).
 β. Διάφορα του τάφου 93 (NT).
 γ. Κομβίον του τάφου 96 (NT).
 δ. 'Αγγεία του τάφου Σ9 (NT).
 ε. 'Αγγεία του τάφου 96 (NT).
- 63α. 'Αγγεία του τάφου 97 (NT).
 β. 'Αγγεία του τάφου 98 (NT).
 γ. Δακτύλιοι του τάφου 98 (NT).
 δ. Διάφορα του τάφου 143 (NT).
 ε. 'Αγγεία του τάφου 143 (NT).
- 64α. 'Αγγεία του τάφου 142 (NT).
 β. Κομβία του τάφου 142 (NT).
- 65α. Χάνδραι, κτένιον και διάφορα του τάφου 142 (NT).
 β. Σφραγιδόλιθος του τάφου 142 (IM).
 γ. Σφραγιδοκύλινδρος του τάφου 142 (IM).
- 66α. Τάφος 141α.
 β. 'Αγγεία του τάφου 141 (NT).
- 67α. Χάνδραι του τάφου 141 (NT).
 β. Κύαθος του τάφου 139 (NT).
 γ. Κύαθος του τάφου 140 (NT).
 δ. Τάφος 140, μικρὸς θαλαμοειδὴς με παιδικὴν ταφὴν.
- 68α - β. 'Αγγεία του τάφου 134 (NT).
 γ. 'Αγγεία του τάφου 137 (NT).
- 69α. Διάφορα του τάφου 134 (NT).
 β. 'Αγγεία του τάφου 137 (NT).
 γ. Διάφορα του τάφου 137 (NT).
- 70α. Τάφος 136.
 β - γ. 'Αγγεία του τάφου 136 (NT).
- 71α. Κομβία, κοσμήματα και μολύβδιον σύρμα του τάφου 136 (NT).
 β. 'Αγγεία του τάφου Σ60 (NT).
 γ. 'Αγγεία του τάφου 51 (NT).
- 72α. Τάφοι 49 (ἄνω) και 51 (κάτω). Διακρίνεται ἡ τεχνητὴ ἐπὶ χῶσις του δρόμου του 49.

- β. Φυλακτὸν καὶ χάνδρα τοῦ τάφου 49 (IM).
 γ. Ψευδόστομος τοῦ τάφου 17 (NT).
 δ. Θήλαστρον καὶ εἰδῶλιον τοῦ τάφου 48 (NT).
 ε. Χάνδρα τοῦ τάφου 48 (IM).
- 73α. Ἀγγεῖα τοῦ τάφου 15β (NT).
 β. Κομβία τοῦ τάφου 15β (IM).
 γ. Κάτοπτρον τοῦ τάφου 16 (IM).
 δ. Τάφος 16, ταφὴ κατὰ χώραν.
- 74α. Ἀγγεῖα τοῦ τάφου 16 (NT).
 β. Κομβία τοῦ τάφου 16 (IM).
- 75α. Ἐλεφάντινα καὶ ὀστεῖνα τοῦ τάφου 16 (IM).
 β. Δακτύλιοι καὶ χάνδραι τοῦ τάφου 16 (IM).
- 76α. Τάφος 10, θάλαμος.
 β-γ. Ἀγγεῖα τοῦ τάφου 10 (NT).
- 77α. Κοπίδιον, ἐλεφάντινον δισκάριον, δακτύλιοι καὶ κομβίον τοῦ τάφου 10 (IM).
 β. Ἀγγεῖα τοῦ τάφου 9 (NT).
- 78α. Ἐνώτιον, δακτύλιος καὶ διάφορα τοῦ τάφου 9 (IM).
 β. Κογχύλια τοῦ τάφου 46α (IM).
 γ. Ἀγγεῖα τοῦ τάφου 46α (NT).
 δ. Κομβία τοῦ τάφου 46 (IM).
 ε. Ἀγγεῖα τοῦ τάφου 46 (NT).
- 79α. Ἀγγεῖα τοῦ τάφου 39 (NT).
 β. Τάφος 36, θάλαμος. Εἰς τὴν κάτω ἀριστερὰν γωνίαν ἡ τεφροδόχος τῆς καύσεως.
 γ. Ἀγγεῖα τοῦ τάφου 36 (NT).
- 80α. Κομβίον καὶ πόρπη τοῦ τάφου 36 (IM).
 β. Κογχύλια τοῦ τάφου 36 (IM).
- 81α. Τάφος 38, θάλαμος.
 β-γ. Ἀγγεῖα τοῦ τάφου 38 (NT).
- 82α. Ψέλιον τοῦ τάφου 38 (IM).
 β. Χρυσὸν σύρμα τοῦ τάφου 38 (IM).
 γ. Σιδηροῦν μαχαίριον τοῦ τάφου 38 (IM).
 δ. Παραξίφις τοῦ τάφου 38 (IM).
83. Τάφος 13, θάλαμος.
- 84α-δ. Ἀγγεῖα τοῦ τάφου 13 (NT).
- 85α-δ. Αἰγυπτιακοὶ σκαραβαῖοι τοῦ τάφου 13 (NT).
- 86α. Διάφορα τοῦ τάφου 13 (IM).
 β. Δακτύλιοι, χάνδραι καὶ τεμάχιον φυσικῆς ὕαλου τοῦ τάφου 13 (IM).
- 87α. Δακτύλιος, χάνδραι, ὀρεῖα κρύσταλλος καὶ διάφορα ὀστεῖνα τοῦ τάφου 13 (IM).
 β. Κομβία τοῦ τάφου 13 (IM).
- 88α. Ἀχιβάδες τοῦ τάφου 33α (IM).
 β. Ἀγγεῖα τοῦ τάφου 33α (NT).
 γ. Ἀγγεῖα τοῦ τάφου 33 (NT).
 δ. Ἀγγεῖα τοῦ τάφου 30α (NT).
- 89α. Κομβία καὶ σταθμίον τοῦ τάφου 30α (IM).
 β. Διάφορα τοῦ τάφου 30α (IM).
- 90α. Ἀγγεῖα τοῦ τάφου 30 (NT).
 β. Πηνίον, χάνδραι καὶ ὀρεῖα κρύσταλλος τοῦ τάφου 30 (IM).
- 91α. Κομβία καὶ ἐλεφάντινον δισκάριον τοῦ τάφου 30 (IM).
 β. Αἰγυπτιακὰ φυλακτὰ τοῦ τάφου 30 (IM).
92. Τάφος 12, θάλαμος.
- 93α-δ. Ἀγγεῖα τοῦ τάφου 12 (NT).
- 94α. Κομβία τοῦ τάφου 12 (IM).
 β. Διάφορα τοῦ τάφου 12 (IM).
- 95α. Δακτύλιοι τοῦ τάφου 12 (IM).
 β. Ξίφος τοῦ τάφου 12 (IM).
 γ. Μαχαίριον τοῦ τάφου 12 (IM).
- 96α. Κάτοπτρον τοῦ τάφου 12 (IM).
 β. Μολύβδινα σύρματα τοῦ τάφου 12 (IM).
- 97α. Ἀγγεῖα τοῦ τάφου 11 (NT).
 β. Ἐνώτιον, στρεπτόν, χάνδραι καὶ κομβία τοῦ τάφου 11 (IM).
 γ. Ληκύθιον τοῦ τάφου 32 (NT).
 δ. Δακτύλιος τοῦ τάφου 32 (IM).
- 98α. Ἀγγεῖα τοῦ τάφου 31 (NT).
 β. Κομβία καὶ χάνδραι τοῦ τάφου 31 (IM).
 γ. Ἀγγεῖα τοῦ τάφου 8 (NT).
- 99α. Δακτύλιοι καὶ κομβία τοῦ τάφου 8 (IM).
 β. Κομβίον καὶ τεμάχιον ὕαλου τοῦ τάφου 34 (IM).
 γ. Ἀγγεῖα τοῦ τάφου 34 (NT).
 δ. Κογχύλια τοῦ τάφου 37 (IM).
 ε. Προχοῖδιον καὶ εἰδῶλιον τοῦ τάφου 37 (NT).
- 100α. Ἀγγεῖα τοῦ τάφου 35 (NT).
 β. Διάφορα τοῦ τάφου 35 καὶ κομβίον (Λ122) τοῦ τάφου 36 (IM).
- 101α. Μολύβδινα σύρματα τοῦ τάφου 35 (IM).
 β. Πόρπη καὶ κομβία τοῦ τάφου 19 (IM).
 γ. Κύαθος τοῦ τάφου 52 (NT).
- 102α. Τάφος 21, ἀπωθημένα κτερίσματα καὶ εἰδῶλια ζώων.
 β. Ἀγγεῖα καὶ εἰδῶλια τοῦ τάφου 21 (NT).
 γ. Ἀγγεῖα τοῦ τάφου 21 (NT).
- 103α. Μαχαίριον, ἄγκιστρον, χάνδρα καὶ κομβία τοῦ τάφου 21 (IM).
 β. Ψευδόστομος τοῦ τάφου 22 (NT).
 γ. Δακτύλιος τοῦ τάφου 25 (IM).
 δ. Ἀγγεῖα καὶ εἰδῶλια τοῦ τάφου 25 (NT).
- 104α. Ἀγγεῖα τοῦ τάφου 18 (NT).
 β. Ἀγγεῖα τοῦ τάφου 24 (NT).
 γ. Ἀγγεῖον τοῦ τάφου 23 (NT).
 δ. Κωνικὸν σφραγίδιον τοῦ τάφου 24 (IM).
 ε. Ἐνεπίγραφον φυλακτὸν τοῦ τάφου 24 (IM).
- 105α. Διάφορα τοῦ τάφου 24 (IM).
 β. Ἀγγεῖα τοῦ τάφου 101 (NT).
 γ. Λαβὶς καὶ κομβία τοῦ τάφου 101 (NT).
 δ. Σταμνίσκος τοῦ τάφου 102 (NT).
 ε. Ἀγγεῖα τοῦ τάφου Σ46 (NT).
- 106α. Ψευδόστομος τοῦ τάφου 103 (NT).
 β. Σκύφος τοῦ τάφου 63 (NT).
 γ. Δακτύλιος τοῦ τάφου 60 (IM).
 δ. Χάνδρα τοῦ τάφου Σ21 (IM).
 ε. Σφενδόνη δακτυλίου τοῦ τάφου Σ13 (IM).
 στ. Ψευδόστομος τοῦ τάφου 62 (NT).
 ζ. Κομβία τοῦ τάφου 62 (IM).
- 107α. Λεκάνη τοῦ τάφου Σ22 (NT).
 β. Κύαθος καὶ εἰδῶλια τοῦ τάφου Σ11 (NT).
 γ. Δακτύλιος καὶ κομβία τοῦ τάφου Σ26 (IM).
- 108α. Ἀγγεῖα τοῦ τάφου Σ14α (NT).
 β. Ἀγγεῖα τοῦ τάφου Σ14 (NT).
 γ. Κομβίον, χάνδρα καὶ δακτύλιος τοῦ τάφου Σ14 (IM).
 δ. Ψευδόστομος τοῦ τάφου Σ27 (NT).
 ε. Ψευδόστομος τοῦ τάφου Σ29 (NT).
- 109α. Ἀγγεῖα καὶ εἰδῶλιον τοῦ τάφου Σ23α (NT).
 β. Κογχύλια τοῦ τάφου Σ23α (IM).
 γ. Κογχύλιον τριμμένον καὶ μολυβδοχοημένον τοῦ τάφου Σ23α (IM).
 δ. Κομβία καὶ χάνδρα τοῦ τάφου Σ25 (IM).

- 110α. Ἀγγεῖα τοῦ τάφου Σ24 (NT).
β. Κογχύλια τοῦ τάφου Σ24 (IM).
γ. Μαχαιροπέλεκυς τοῦ τάφου Σ24 (IM).
- 111α. Ἀγγεῖα τοῦ τάφου 6 (NT).
β. Σκύφος τοῦ τάφου 43β (NT).
γ. Ἀγγεῖα τοῦ τάφου 44 (NT).
δ. Χρυσή χάνδρα τοῦ τάφου 44 (IM).
ε. Κομβία τοῦ τάφου 43 (IM).
στ'. Ψευδόστομος τοῦ τάφου Σ18 (NT).
- 112α - β. Ἀγγεῖα τοῦ τάφου 43 (NT).
γ. Ἀγγεῖα τοῦ τάφου 7 (NT).
- 113α. Κογχύλια τοῦ τάφου 54 (IM).
β. Χάλκινον ποτήριον τοῦ τάφου 104 (NT).
γ. Ἀγγεῖα τοῦ τάφου 104 (NT).
δ. Αἰγυπτιακή δέλτος τοῦ τάφου 104 (NT).
ε. Κογχύλια καὶ χάνδρα τοῦ τάφου 104 (NT).
- 114α. Ἀγγεῖα τοῦ τάφου 106 (NT).
β. Ὀστρακον τοῦ τάφου 106.
γ. Δακτύλιος τοῦ τάφου 106 (NT).
δ. Κογχύλια τοῦ τάφου 109 (NT).
ε. Ἀγγεῖα τοῦ τάφου 105 (NT).
- 115α - β. Ἀγγεῖα τοῦ τάφου 108 (NT).
γ. Λίθινα τοῦ τάφου 108 (NT).
- 116α. Διάφορα τοῦ τάφου 108 (NT).
β. Τάφος 110.
- 117α. Ἀγγεῖα καὶ εἰδώλιον τοῦ τάφου 110 (NT).
β. Κομβία τοῦ τάφου 110 (NT).
γ. Τάφος 111.
- 118α. Ἀγγεῖα τοῦ τάφου 111 (IM).
β. Διάφορα τοῦ τάφου 111 (NT).
γ. Τάφος 111α.
- 119α. Ἀγγεῖα καὶ εἰδώλια τοῦ τάφου 111α (IM).
β. Τάφος 111β.
γ. Ἀγγεῖα τοῦ τάφου 111β (IM).
- 120α. Τάφος 111γ.
β. Ἀγγεῖα τοῦ τάφου Σ48 (IM).
- 121α. Ἀγγεῖα τοῦ τάφου 112 (IM).
β. Δακτύλιος καὶ κομβίον τοῦ τάφου 112 (NT).
γ. Σταμνίσκος τοῦ τάφου Σ49 (IM).
δ. Μάχαιρα καὶ δακτύλιος τοῦ τάφου Σ49 (NT).
- 122α. Τάφος 113.
β. Διάφορα τοῦ τάφου 113 (NT).
γ. Ψευδόστομος τοῦ τάφου 115 (IM).
δ. Ἀγγεῖα τοῦ τάφου 113 (IM).
ε. Ἀγγεῖα τοῦ τάφου 114 (IM).
στ'. Ἀχιβάς τοῦ τάφου 116 (NT).
ζ. Ληκύθιον τοῦ τάφου 116 (IM).
- 123α. Τάφος 117.
β. Ἀγγεῖα τοῦ τάφου 121 (IM).
γ. Ἀγγεῖα τοῦ τάφου 119 (IM).
- 124α. Διάφορα τοῦ τάφου 119 (NT).
β. Ἀγγεῖα τοῦ τάφου Σ51 (IM).
γ. Διάφορα τοῦ τάφου Σ51 (NT).
- 125α. Ἀγγεῖα τοῦ τάφου Σ50 (IM).
β. Τάφος 122, λάκκος ἀριστερὰ τῆς εἰσόδου.
- 126α. Ἀγγεῖα τοῦ τάφου 122 (IM).
β. Χάνδρα καὶ μολύβδιον σύρμα τοῦ τάφου 122(NT).
γ. Ἀγγεῖα τοῦ τάφου 122α (IM).
δ. Κουρίς καὶ περόνη τοῦ τάφου 122α (NT).
- 127α. Τάφος 123. Διακρίνεται τὸ κροκαλοπαγὲς πέτρωμα τοῦ δαπέδου.
β. Τάφος 123α, ἐσωτερικὸν τοῦ θαλάμου.
- 128α. Ἀγγεῖα τοῦ τάφου 123 (IM).
β. Ἀγγεῖα τοῦ τάφου 123α (IM).
γ. Λόγχη, ἐργαλεῖα καὶ κομβίον τοῦ τάφου 123 (NT).
- 129α. Ἀγγεῖα τοῦ τάφου Σ52 (IM).
β. Κομβίον τοῦ τάφου Σ52 (NT).
γ. Ἀγγεῖα τοῦ τάφου 124 (IM).
δ. Ψέλιον καὶ κομβία τοῦ τάφου 124 (NT).
- 130α. Ἀγγεῖα τοῦ τάφου 125 (IM).
β. Κομβίον καὶ χρυσοῦν ἔλασμα τοῦ τάφου 125 (NT).
γ. Ἀγγεῖα τοῦ τάφου 126 (IM).
δ. Ἀγγεῖα τοῦ τάφου 127 (IM).
- 131α. Διάφορα τοῦ τάφου 127 (NT).
β. Ἀγγεῖα τοῦ τάφου 128 (IM).
γ. Σφραγιδόλιθος τοῦ τάφου 128 (IM).
- 132α. Ἐλεφάντινα τοῦ τάφου 128 (NT).
β. Διάφορα τοῦ τάφου 128 (NT).
- 133α. Ἀγγεῖα καὶ εἰδώλιον τοῦ τάφου Σ57 (IM).
β. Ἀγγεῖα τοῦ τάφου 129 (IM).
γ. Ψευδόστομος τοῦ τάφου Σ55 (IM).
δ. Τάφος 130, θάλαμος.
- 134α. Ἀγγεῖα τοῦ τάφου 130 (IM).
β. Χάνδρα τοῦ τάφου 130 (NT).
γ. Ψευδόστομος τοῦ τάφου 130α (IM).
δ. Ἀγγεῖα τοῦ τάφου 131 (IM).
- 135α. Κογχύλια τοῦ τάφου 131 (NT).
β. Μολύβδινα βαρίδια δικτύου τοῦ τάφου 131 (NT).
- 136α. Διάφορα τοῦ τάφου 131 (NT).
β. Κογχύλια τοῦ τάφου 133 (NT).
γ. Ἀγγεῖα τοῦ τάφου 133 (NT).
δ. Τμήμα κυανοειδοῦς ἀγγείου ἀπὸ τὴν ἐπίχρῳσιν τοῦ δρόμου τοῦ τάφου 49 (NT).
ε. Ἀγγεῖα τοῦ τάφου 132 (NT).
στ'. Δίωτος κύαθος εὐρεθεὶς εἰς τὴν ἐπιφάνειαν τοῦ ἐδάφους μεταξὺ τῶν τάφων 1 καὶ 5 (NT).
- 137α. Ὁ δῖωτος κύαθος 115, ὅπως εὐρέθη παρὰ τὴν εἴσοδον τοῦ τάφου 1.
β. Τμήμα ἀμφορέως ἀπὸ τὰ χρώματα τὰ καλύψαντα τὴν εἴσοδον τοῦ τάφου Σ1 (NT).
γ. Ἀγγεῖα συλλεγένη ἀπὸ τὴν ὄχθην τῆς νεροσυρμῆς παρὰ τὸν τάφον 74 (IM).
δ. Ἀγγεῖα συλλεγένη ἀπὸ τὴν περιοχὴν τῶν τάφων Σ6 - Σ10 (IM).
- 138α. Ἀγγεῖα εὐρεθέντα εἰς τὴν κοίτην τῆς νεροσυρμῆς μεταξὺ τῶν τάφων 104 καὶ 106 (NT).
β. Θήλαστρον εὐρεθὲν ἐπάνω ἀπὸ τὸν τάφον 124 (IM).
γ. Ἀγγεῖα συλλεγένη ἀπὸ τὰ χρώματα τῆς συλλήσεως τῶν τάφων Σ50 - Σ51 (IM).
δ. Ἀγγεῖα ἀπὸ τὴν περιοχὴν τῶν τάφων 140 - 141 (IM).
ε. Κομβίον ἐκ περισυλλογῆς (NT).
στ'. Σκύφος ἀπὸ τὴν κοίτην τῆς νεροσυρμῆς ἐπάνω ἀπὸ τὸν τάφον Σ58 (NT).
ζ. Δακτύλιος ἐκ περισυλλογῆς (NT).
- 139α. Σφραγιδόλιθος ἐκ περισυλλογῆς (IM).
β. Μαχαίριον καὶ τριγολαβὶς ἀπὸ ὄρυγμα πρὸς Β. τοῦ τάφου 89 (NT).
γ. Δακτύλιος ἐκ περισυλλογῆς (NT).
δ. Ψευδόστομος περισυλλεγείς εἰς τὸν χώρον τοῦ νεκροταφείου (NT).
ε. Πρόχους περισυλλεγῆσα εἰς τὸν χώρον τοῦ νεκροταφείου (NT).
- 140α. Ἀγγεῖα καὶ εἰδώλια τῆς ἀνασκαφῆς τοῦ Β. Στάη (NT).
β. Ἀγγεῖα τῆς ἀνασκαφῆς τοῦ Β. Στάη (NT).

- γ. Δακτύλιος χρυσοῦς τῆς ἀνασκαφῆς τοῦ Β. Στάη (NT).
- 141α. Δρόμος καὶ εἴσοδος τάφου Σ25.
β. Τάφος Σ18. Δρόμος μετὰ τοιχώματα συγκλίνοντα πρὸς τὰ ἐπάνω.
- 142α. Ὁ τάφος 4, θαλαμοειδὴς μετὰ δύο δρόμους, ὁδηγώντας εἰς τὴν ἰδίαν εἴσοδον.
β. Τάφος 131 μετὰ δύο δρόμους καὶ διπλὴν εἴσοδον.
- 143α. Ὁ θαλαμοειδὴς τάφος 43 μετὰ τὰς παιδικὰς κόγχας 43α (εἰς τὸ βάθος τοῦ δρόμου, παρὰ τὴν εἴσοδον), 43β (εἰς τὴν ἀρχὴν τοῦ δρόμου, δεξιὰ), 43γ (ἀντιστοιχίως, ἀριστερὰ) καὶ τοὺς παρατάφους 44 (δεξιὰ εἰς τὸ βάθος) καὶ 45 (κάτω δεξιὰ γωνία).
β. Ὁ θαλαμοειδὴς τάφος 33 μετὰ τὴν κόγχην 33α εἰς τὴν ἀρχὴν τοῦ δρόμου του.
- 144α. Τάφος Σ50, τείχις πλευρικῆς κόγχης δρόμου, φωτογραφημένη ἐκ τῶν ἄνω.
β. Τάφος 46α. Κόγχη μετὰ παιδικὴν ταφὴν. Ἀριστερὰ οἱ λίθοι τῆς εἰσόδου τῆς.
- 145α. Ὁ κογχοειδὴς παράταφος 122α.
β. Τάφος Σ15. Θύρα τοῦ θαλάμου μετὰ παραστάδας καὶ ὑπέρθυρον.
- 146α. Ὁ τάφος 2, μετὰ λαξευτὸν βαθμιδωτὸν κατώφλιον.
β. Τάφος Σ2. Πρόσοψις.
- 147α. Δρόμος καὶ ξηρολιθία εἰσόδου τοῦ τάφου 143.
β. Ἡ ξηρολιθία τῆς εἰσόδου τοῦ τάφου 33.
- 148α. Ὁ θαλαμοειδὴς 115 μετὰ ξηρολιθίαν εἰς ὁλόκληρον τὴν ἔκτασιν τοῦ δρόμου του.
β. Ἡ ἐσωτερικὴ ὄψις τῆς ξηρολιθίας τῶν τάφων 15 - 15β μετὰ τοὺς ἄνω δόμους μετατεθειμένους πλαγίως.
- 149α. Ὁ τάφος 99, μετὰ θάλαμον σχήματος τριγωνικοῦ.
β. Τάφος 112, λάκκος μετὰ παραμερισμένα ὅστ᾽ καὶ κτερίσματα.
- 150α. Ὁ τάφος 106, μετὰ τὸν θάλαμον εἰς τὸ πλευρὸν τοῦ δρόμου.
β. Τάφος Σ27, μετὰ τὸν θάλαμον εἰς τὸ πλευρὸν τοῦ δρόμου.
151. Τάφος 142, θαλαμοειδὴς μετὰ κτιστὸν τοίχωμα.
- 152α. Τάφος 157, ἔχνη σκαφικοῦ ἐργαλείου εἰς τὸ Δ. τοίχωμα.
β. Ἡ ἔχνη τοῦ σκαφικοῦ ἐργαλείου εἰς τὸν δρόμον τοῦ τάφου 1.
- 153α. Τομὴ κατὰ μῆκος τοῦ γεμίσματος τοῦ θαλάμου τοῦ τάφου 33, δεικνύουσα τοὺς βυθισμένους ὄγκους τῆς θόλου.
β. Τάφος 101, βυθισμένη θόλος.
- 154α. Ἡμιτελὴς τάφος III, κατασκευὴ δρόμου.
β. Ἡμιτελὴς τάφος II. Ἀρχὴ κατασκευῆς θαλάμου.
- 155α. Ὁ τάφος 129, παιδικὸς οἰονεὶ θαλαμοειδὴς.
β. Ὁ θαλαμοειδὴς τάφος 93 μετὰ τὸν παιδικὸν οἰονεὶ θαλαμοειδῆ 94 εἰς τὴν ἀρχὴν τοῦ δρόμου του.
- 156α. Τάφος 70, καλυπτήριοι πλάκες.
β. Καλυπτήριοι πλάκες τοῦ τάφου 6.
- 157α. Ὁ τάφος 84, λακκοειδὴς μετὰ πλαίσιον ὑποδοχῆς τῶν καλυπτηρίων πλακῶν.
β. Ὁ λακκοειδὴς τάφος 72, ἀτομικός, ἀκτερίστος.
- 158α. Ὁ λακκοειδὴς τάφος 6, ἀτομικός, κτερισμένος.
β. Ὁ τάφος 69, λακκοειδὴς οἰκογενειακός.
- 159α. Ὁ παιδικὸς λακκοειδὴς τάφος 54.
β. Ὁ τάφος 63, διπλοῦς λακκοειδὴς.
- 160α. Ὁ τάφος 98, διπλοῦς λακκοειδὴς.
β. Ὁ τάφος 67, λακκοειδὴς μετὰ δρόμον, ἀνοικτός.
- 161α. Ὁ τάφος 68, λακκοειδὴς μετὰ δρόμον.
β. Ὁ τάφος 67, κλειστός.
- 162α. Ὁ «τάφος» 86, λάκκος ἀνακομιδῶν.
β. Θάλαμος τοῦ τάφου 35. Ταφαὶ μετὰ ποικίλον προσανατολισμόν.
- 163α - β. Τάφος 111β, ὑπτίος ὁκλάζων.
- 164α. Τάφος 150, μετὰ νεκρὸν ὑπτιον ὁκλάζοντα.
β. Τάφος 111γ, νεκρὸς ἐξηπλωμένος εἰς τὸ δεξιὸν πλευρὸν.
165. Τάφος 59. Νεκρὸς κατὰ χώραν ὁκλάζων.
- 166α. Τάφος 1, λάκκος 1. Καῦσις κατὰ χώραν.
β. Τάφος 1, λάκκος 1. Τὰ καμμένα ὅστ᾽ μέσα εἰς τὴν τεφροδόχον.
- 167α. Τάφος 36. Τὰ καμμένα ὅστ᾽ καὶ τὰ τεμάχια τῆς τεφροδόχου μεταξὺ τῶν παραμερισμένων παλαιῶν ταφῶν.
β. Τάφος 38, τεφροδόχος μετὰ καῦσιν.
- 168α. Σωρὸς καμμένων ὀστέων τοῦ τάφου 46.
β. Τάφος 75, ἡ τεφροδόχος πρόχους μέσα εἰς τὸν λάκκον.
- 169α. Τάφος 75, καῦσις κάτω ἀπὸ τὴν κατὰ χώραν ταφὴν.
β. Τάφος 122. Εἰς τὸ βάθος ὁ λάκκος ὁ περιέχων τὴν καῦσιν.
- 170α. Τάφος 145, καῦσις ὅπως εὐρέθη.
β. Τάφος 146. Τὰ καμμένα ὅστ᾽ εἰς τὸ δάπεδον μεταξὺ τῶν θραυσμάτων τῶν παραμερισμένων ἀγγείων.
- 171α. Τάφος 154, ΝΑ. γωνία : Καμμένα ὅστ᾽ διάσπαρτα ἐν μέσῳ παραμερισμένων ταφῶν.
β. Τάφος 154, ΝΔ. γωνία : Καμμένα ὅστ᾽ διάσπαρτα ἐν μέσῳ τῶν λειψάνων παραμερισμένων ταφῶν.
- 172α. Τάφος 154, Β. τοίχωμα : Καμμένα ὅστ᾽ διάσπαρτα ἐν μέσῳ τῶν λειψάνων παραμερισμένων ταφῶν.
β. Τάφος 157, τὰ καμμένα ὅστ᾽ μεταξὺ τῶν θραυσμάτων τῆς τεφροδόχου.
- 173α. Ὅστ᾽ ἐμφανίζοντα ρωγμὰς καὶ ἀποσχίσεις λόγῳ τῆς καύσεως (IM).
β. Ὅστ᾽ τοῦ τάφου 157 ἐμφανίζοντα διαφόρους βαθμοὺς καύσεως, ἀπὸ τῆς ἀτελεστεράς (ἄνω ἀριστερὰ) μέχρι τῆς πλήρους σχεδὸν ἀπασβεστώσεως (κάτω δεξιὰ) (IM).
174. Αἱ τεφροδόχοι τῶν καύσεων (NT).
- 175α. Τεμάχια κρανίου τῆς καύσεως τοῦ τάφου 157 (IM).
β. Τεμάχια πλευρῶν καὶ σπονδυλικῆς στήλης τῆς καύσεως τοῦ τάφου 157 (IM).
- 176α. Τεμάχια λεκάνης καὶ κάτω ἄκρων τῆς καύσεως τοῦ τάφου 157 (IM).
β. Διάφορα καμμένα ὅστ᾽ τοῦ τάφου 157 (IM).
- 177α. Τάφος 5. Ἡ κερνολεκάνη 65 καὶ τὸ εἰδῶλιον θρηνωδοῦ 69 κατὰ χώραν.
β. Ἡ κερνολεκάνη 65 μετὰ τὰ εἰδῶλια θρηνωδῶν στερεωμένα εἰς τὸ χεῖλός της.
- 178α. Τάφος 111α. Ἡ λεκάνη 820 καὶ τὰ εἰδῶλια θρηνωδῶν 821 καὶ 822 κατὰ χώραν.
β. Ἡ λεκάνη 820 μετὰ τὰ εἰδῶλια θρηνωδῶν στερεωμένα εἰς τὸ χεῖλός της.
- 179α. Τάφος 139 μετὰ ταφὰς ἀκτερίστους κατὰ χώραν.
β. Ὁ τάφος 57 μετὰ ἐκβάθυνσιν τοῦ δαπέδου τοῦ πρὸς ὑποδοχὴν τῆς ταφῆς καὶ τῶν κτερισμάτων της.

- 180α. Τάφος 16, ταφή κτερισμένη με άγγεϊα και μικροαντικείμενα.
 β. Τάφος 24, ταφή κατά χώραν με χάνδρας εις την περιοχὴν τοῦ λαιμοῦ.
181. Τάφος 74, πόρπαι κατά χώραν.
- 182α. Τάφος 12, ξίφος M 52 και μαχαίριον M 53 κατά χώραν.
 β. Τάφος 5, κεντρικὴ ταφή.
- 183α. Τάφος 44, κτερισμένος με πρόχουν και σκύφον.
 β. Τάφος 104, παιδικὴ ταφή κτερισμένη με άγγεϊα και μικρὰ ἀντικείμενα.
- 184α. Τάφος 141. Ταφαὶ ἐνηλίκου και παιδίου.
 β. Ὁ θάλαμος τοῦ τάφου 21 με τὴν τελευταίαν ταφήν κατά χώραν και τὰς παλαιότερας παραμερισμένας.
- 185α. Τάφος 30α, σωρὸς παραμερισμένων ὀστέων και κτερισμάτων.
 β. Τάφος 34, ἀναστατωμένος, χωρὶς τελευταίαν κατά χώραν ταφήν.
- 186α. Κύαθοι με διακόσμησιν ἡμιελλείψεων (NT).
 β. Πήλινον εἰδώλιον με ἐμφανῇ τὸν ἐσωτερικὸν πυρῆνά του.
 γ. Ἀργυροῦς δακτύλιος με χρυσὴν ἐπένδυσιν περασμένος εις τὸ ὀστοῦν τῆς φάλαγγος τοῦ δακτύλου (NT).
187. Τάφοι 5 και 5α: Χρονικὴ διαδοχὴ τῶν άγγείων (NT).
188. Τάφος 38: Χρονικὴ διαδοχὴ τῶν άγγείων (NT).
189. Τάφοι 111 - 111α - 111β: Χρονικὴ διαδοχὴ τῶν άγγείων (IM).
190. Τάφοι 122 - 122α: Χρονικὴ διαδοχὴ τῶν άγγείων (IM).

LIST OF PLATES

1. Air view of Erotospilia area, showing tombs of cemetery in upper left section.
- 2α. View of north part of cemetery.
β. View of south part of cemetery.
- 3α. Iron knife from tomb 28.
β. Vases from tomb 28.
γ. Vases from tomb Σ1.
- 4α. Vases from tomb Σ1.
β. Vases from tomb Σ16.
γ. Combs, rings and miscellaneous objects from tomb Σ1.
5. Chamber of tomb 27.
- 6α - β. Vases from tomb 27.
γ. Bead from tomb 27.
δ. Cup from tomb 26.
- 7α. Chamber of tomb 157. At upper right sherds of cinerary amphora among cremated bones.
β. Chamber of tomb 156.
- 8α. Collar-necked jar from tomb Σ17.
β. Vases from tomb 157.
- 9α. Vases from tomb 157.
β. Miscellaneous objects from tomb 157.
γ. Buttons and needle from tomb 157.
- 10α - γ. Vases from tomb 156.
β. Buttons and chalk from tomb 156.
- 11α. Vases from tomb 155.
β. Fibula and beads from tomb 155.
γ. Vases and figurines from tomb 155.
- 12α. Chamber of tomb 154.
β. Tomb 153, with thin wall to the right separating it from adjoining tomb 152.
- 13α - β. Vases from tomb 154.
γ. Miscellaneous objects from tomb 154.
- 14α. Vases from tomb 153.
β. Vases and figurine from tomb 152.
- 15α. Spindles, beads and button from tomb 152.
β. Miscellaneous objects from tomb 152.
- 16α. Vases from tomb Σ2.
β. Bronze objects from tomb Σ2.
γ. Ring and beads from tomb Σ2.
δ. Ring from tomb 153.
17. Chamber of tomb 78.
- 18α. Vases from tomb 78.
β. Ring and buttons from tomb 78.
γ. Cup from tomb Σ38.
δ. Stamniskos from tomb Σ39.
- 19α. Vases from tomb Σ41.
β. Vases from tomb 66.
γ. Vases from tomb Σ33.
20. Chamber of tomb 65. In foreground blocking-wall and vases of tomb 64.
- 21α. Vases from tomb 64.
β - γ. Vases from tomb 65.
- 22α. Handle, buttons and piece of lead from tomb 65.
β. Buttons and piece of oligist from tomb 65.
- 23α. Ring and beads from tomb 65.
β. Ivory and bone objects from tomb 65.
- 24α. Rings, fibulae and bronze objects from tomb 65.
β. Vases from tomb Σ32.
γ. Cleaver from tomb Σ32.
25. Chamber of tomb 74.
- 26α - β. Vases from tomb 74.
γ. Shells from tomb 74.
- 27α. Beads from tomb 74.
β. Fibulae and rings from tomb 74.
- 28α. Chamber of tomb 75. The cinerary jug appears beneath elbows of skeleton lying in situ.
β - γ. Vases from tomb 75.
- 29α. Vases from tomb 75.
β. Buttons from tomb 75.
- 30α - β. Egyptian scarabs from tomb 75.
γ. Pins and beads from tomb 75.
- 31α. Rings and beads from tomb 75.
β. Vases from tomb 76.
γ. Vases from tomb 77.
- 32α. Bronze object from tomb 76.
β. Beads from tomb 77.
γ. Stirrup-jar from tomb 82.
δ. Stirrup-jar from tomb 73.
ε. Bronze objects from tomb 80
στ. Button from tomb 82.
- 33α. Vases from tomb 69.
β. Razor and ring from tomb 69.
γ. Vases from tomb 70.
δ. Bronze frames from tomb 71.
ε. Hair spiral from tomb 83.
- 34α. Vases from tomb 84.
β. Stirrup-jar from tomb 144.
γ. Buttons from tomb 84.
δ. Button from tomb Σ58.
ε. Vases from tomb 85.
στ. Button from tomb 85.
- 35α. Tomb 147.
β - γ. Vases and figurines from tomb 147.
- 36α. Beads from tomb 147.
β. Jewellery from tomb 147.
- 37α. Egyptian scarab from tomb 147.
β. Amulets, beads and fibula from tomb 147.
γ. Tomb 149. Along side to the left vases fallen from adjoining tomb 148.

- 38α, γ. Vases from tomb 149.
β. Miscellaneous objects from tomb 149.
- 39α. Tomb 148, with part of deeper chamber of tomb 149 showing to right.
β - γ. Vases from tomb 148.
- 40α. Rings and beads from tomb 148.
β. Chamber of tomb 145.
- 41α - β. Vases from tomb 145.
- 42α. Vases from tomb 145.
β. Rings, beads, button, needle and egyptian scarab from tomb 145.
- 43α. Vases from tomb 146.
β. Ivory plaque and button from tomb 146.
γ. Vases from tomb 150.
δ. Vases and figurines from tomb 151.
- 44α. Vases from tomb 88.
β. Buttons from tomb 88.
γ. Vases from tomb 3.
δ. Vases from tomb 87.
- 45α. Two - handled skyphos from tomb Σ5.
β. Cup from tomb Σ4.
γ - δ. Vases from tomb 4.
ε. Sealstone, left, with impression, from tomb 4.
- 46α. Rings, beads and buttons from tomb 4.
β - γ. Vases from tomb 1.
- 47α. Cylinder seal, left, and impression, from tomb 1.
β. Sealstone from tomb 1.
γ - δ. Sealstones, left, and impressions, from tomb 1.
- 48α, γ. Gold signet rings and their sealings from tomb 1.
β. Egyptian cartouche from tomb 1.
- 49α. Small bone plaques and buttons from tomb 1.
β. Miscellaneous objects from tomb 1.
- 50α. Mirror from tomb 1.
β. Fragments of bronze lekane and knife from tomb 1.
- 51α. Beads, rings and cylinder from tomb 1.
β - γ. Vases and figurines from tomb 5.
- 52α. Comb, ring, beads and buttons from tomb 5.
β. Razor and tweezers from tomb 5α.
γ. Vases from tomb 5α.
- 53α. Vases from tomb Σ3.
β. Cylinder, button and beads from tomb Σ3.
γ. Ring, beads and buttons from tomb Σ20.
δ. Vases from tomb Σ20.
- 54α. Vases from tomb Σ19.
β. Vases from tomb 55.
γ. Earring and beads from tomb Σ19.
δ. Beads from tomb 59.
ε. Ring from tomb 58.
στ'. Vases and figurines from tomb 59.
- 55α. Tombs 58 (right), 56 (center), 57 (left).
β. Tomb 56.
- 56α. Vases and figurines from tomb 56.
β. Shells from tomb 56.
γ. Beads and lumps of chalk from tomb 56.
- δ. Vases from tomb 57.
- 57α. Tomb 90, upper layer.
β. Tomb 90, lower layer.
- 58α. Vases from tomb 90.
β. Egyptian scarab from tomb 90.
γ. Miscellaneous objects from tomb 90.
δ. Vases from tomb 100.
- 59α. Tomb 91, as found, with south side of blocking-wall removed in antiquity.
β. Chamber of tomb 92.
- 60α. Shells, weights and rock crystal from tomb 100.
β. Stirrup - jar from tomb 91.
γ. Vases from tomb 92 (nos. 708, 709, 710 and 711 belonged to burial in situ).
- 61α. Beads from tomb 92.
β. Comb, rings and beads from tomb 92.
γ. Hydria from tomb 95.
δ. Cup from tomb 94.
- 62α. Vases from tomb 93.
β. Miscellaneous objects from tomb 93.
γ. Button from tomb 96.
δ. Vases from tomb Σ9.
ε. Vases from tomb 96.
- 63α. Vases from tomb 97.
β. Vases from tomb 98.
γ. Rings from tomb 98.
δ. Miscellaneous objects from tomb 143.
ε. Vases from tomb 143.
- 64α. Vases from tomb 142.
β. Buttons from tomb 142.
- 65α. Beads, comb and miscellaneous objects from tomb 142.
β. Sealstone, left, and impression, from tomb 142.
γ. Cylinder seal, left, and impression, from tomb 142.
- 66α. Tomb 141α.
β. Vases from tomb 141.
- 67α. Beads from tomb 141.
β. Cup from tomb 139.
γ. Cup from tomb 140.
δ. Tomb 140, containing child's burial.
- 68α - β. Vases from tomb 134.
γ. Vases from tomb 137.
- 69α. Miscellaneous objects from tomb 134.
β. Vases from tomb 137.
γ. Miscellaneous objects from tomb 137.
- 70α. Tomb 136.
β - γ. Vases from tomb 136.
- 71α. Buttons, jewellery and lead wire from tomb 136.
β. Vases from tomb Σ60.
γ. Vases from tomb 51.
- 72α. Tombs 49, above, and 51, below. Note artificial fill beneath dromos of tomb 49.
β. Amulet and bead from tomb 49.
γ. Stirrup - jar from tomb 17.
δ. Feeding bottle and figurine from tomb 48.
ε. Bead from tomb 48.

- 73α. Vases from tomb 15β.
β. Buttons from tomb 15β.
γ. Mirror from tomb 16.
δ. Tomb 16 with burial in situ.
- 74α. Vases from tomb 16.
β. Buttons from tomb 16.
- 75α. Ivory and bone objects from tomb 16.
β. Rings and beads from tomb 16.
- 76α. Chamber of tomb 10.
β - γ. Vases from tomb 10.
- 77α. Chisel, ivory plaque, rings and button from tomb 10.
β. Vases from tomb 9.
- 78α. Earring, fingerring and miscellaneous objects from tomb 9.
β. Shells from tomb 46α.
γ. Vases from tomb 46α.
δ. Buttons from tomb 46.
ε. Vases from tomb 46.
- 79α. Vases from tomb 39.
β. Chamber of tomb 36 with cinerary jug at lower left corner.
γ. Vases from tomb 36.
- 80α. Button and fibula from tomb 36.
β. Shells from tomb 36.
- 81α. Chamber of tomb 38.
β - γ. Vases from tomb 38.
- 82α. Bracelet from tomb 38.
β. Gold wire from tomb 38.
γ. Iron knife from tomb 38.
δ. Small sword from tomb 38.
83. Chamber of tomb 13.
- 84α - δ. Vases from tomb 13.
- 85α - δ. Egyptian scarabs from tomb 13.
- 86α. Miscellaneous objects from tomb 13.
β. Rings, beads and piece of volcanic glass from tomb 13.
- 87α. Ring, beads, rock crystal and various objects from tomb 13.
β. Buttons from tomb 13.
- 88α. Shells from tomb 33α.
β. Vases from tomb 33α.
γ. Vases from tomb 33.
δ. Vases from tomb 30α.
- 89α. Buttons and weight from tomb 30α.
β. Miscellaneous objects from tomb 30α.
- 90α. Vases from tomb 30.
β. Spool, beads and rock crystal from tomb 30.
- 91α. Buttons and ivory disc from tomb 30.
β. Egyptian amulets from tomb 30.
92. Chamber of tomb 12.
- 93α - δ. Vases from tomb 12.
- 94α. Buttons from tomb 12.
β. Miscellaneous objects from tomb 12.
- 95α. Rings from tomb 12.
β. Sword from tomb 12.
γ. Knife from tomb 12.
- 96α. Mirror from tomb 12.
β. Lead wire from tomb 12.
- 97α. Vases from tomb 11.
β. Earring, hair spiral, beads and buttons from tomb 11.
γ. Lekythos from tomb 32.
δ. Ring from tomb 32.
- 98α. Vases from tomb 31.
β. Buttons and beads from tomb 31.
γ. Vases from tomb 8.
- 99α. Rings and buttons from tomb 8.
β. Button and piece of glass from tomb 34.
γ. Vases from tomb 34.
δ. Shells from tomb 37.
ε. Juglet and figurine from tomb 37.
- 100α. Vases from tomb 35.
β. Miscellaneous objects from tomb 35 and button (Λ 122) from tomb 36.
- 101α. Lead wire from tomb 35.
β. Fibula and buttons from tomb 19.
γ. Cup from tomb 52.
- 102α. Animal figurines and other grave gifts of tomb 21, swept to side of chamber.
β. Vases and figurines from tomb 21.
γ. Vases from tomb 21.
- 103α. Knife, fish hook, bead and buttons from tomb 21.
β. Stirrup - jar from tomb 22.
γ. Ring from tomb 25.
δ. Vases and figurines from tomb 25.
- 104α. Vases from tomb 18.
β. Vases from tomb 24.
γ. Vase from tomb 23.
δ. Conical seal, left, and impression, from tomb 24.
ε. Inscribed amulet from tomb 24.
- 105α. Miscellaneous objects from tomb 24.
β. Vases from tomb 101.
γ. Tweezers and buttons from tomb 101.
δ. Stamniskos from tomb 102.
ε. Vases from tomb Σ46.
- 106α. Stirrup - jar from tomb 103.
β. Skyphos from tomb 63.
γ. Ring from tomb 60.
δ. Bead from tomb Σ21.
ε. Bezel of ring from tomb Σ13.
στ'. Stirrup - jar from tomb 62.
ζ. Buttons from tomb 62.
- 107α. Lekane from tomb Σ22.
β. Cup and figurines from tomb Σ11.
γ. Ring and buttons from tomb Σ26.
- 108α. Vases from tomb Σ14α.
β. Vases from tomb Σ14.
γ. Button, bead and ring from tomb Σ14.
δ. Stirrup - jar from tomb Σ27.
ε. Stirrup - jar from tomb Σ29.
- 109α. Vases and figurine from tomb Σ23α.
β. Shells from tomb Σ23α.

- γ. Lead-weighted conus shell with its side rubbed even.
- δ. Buttons and beads from tomb Σ25.
- 110α. Vases from tomb Σ24.
 - β. Shells from tomb Σ24.
 - γ. Cleaver from tomb Σ24.
- 111α. Vases from tomb 6.
 - β. Skyphos from tomb 43β.
 - γ. Vases from tomb 44.
 - δ. Gold bead from tomb 44.
 - ε. Buttons from tomb 43.
 - στ. Stirrup - jar from tomb Σ18.
- 112α - β. Vases from tomb 43.
 - γ. Vases from tomb 7.
- 113α. Shells from tomb 54.
 - β. Bronze beaker from tomb 104.
 - γ. Vases from tomb 104.
 - δ. Egyptian cartouche from tomb 104.
 - ε. Shells and bead from tomb 104.
- 114α. Vases from tomb 106.
 - β. Potsherd from tomb 106.
 - γ. Ring from tomb 106.
 - δ. Shells from tomb 109.
 - ε. Vases from tomb 105.
- 115α - β. Vases from tomb 108.
 - γ. Stone objects from tomb 108.
- 116α. Miscellaneous objects from tomb 108.
 - β. Tomb 110.
- 117α. Vases and figurine from tomb 110.
 - β. Buttons from tomb 110.
 - γ. Tomb 111.
- 118α. Vases from tomb 111.
 - β. Miscellaneous objects from tomb 111.
 - γ. Tomb 111a.
- 119α. Vases and figurines from tomb 111α.
 - β. Tomb 111β.
 - γ. Vases from tomb 111β.
- 120α. Tomb 111γ.
 - β. Vases from tomb Σ48.
- 121α. Vases from tomb 112.
 - β. Ring and button from tomb 112.
 - γ. Stamniskos from tomb Σ49.
 - δ. Knife and ring from tomb Σ49.
- 122α. Tomb 113.
 - β. Miscellaneous objects from tomb 113.
 - γ. Stirrup - jar from tomb 115.
 - δ. Vases from tomb 113.
 - ε. Vases from tomb 114.
 - στ. Shell from tomb 116.
 - ζ. Lekythos from tomb 116.
- 123α. Tomb 117.
 - β. Vases from tomb 121.
 - γ. Vases from tomb 119.
- 124α. Miscellaneous objects from tomb 119.
 - β. Vases from tomb Σ51.
 - γ. Miscellaneous objects from tomb Σ51.
- 125α. Vases from tomb Σ50.
 - β. Tomb 122, pit to left of entrance.
- 126α. Vases from tomb 122.
 - β. Bead and lead wire from tomb 122.
 - γ. Vases from tomb 122α.
 - δ. Shearing knife and pin from tomb 122α.
- 127α. Tomb 123, showing gravelly soil of the floor.
 - β. Chamber of tomb 123α.
- 128α. Vases from tomb 123.
 - β. Vases from tomb 123α.
 - γ. Spearhead, tools and button from tomb 123.
- 129α. Vases from tomb Σ52.
 - β. Button from tomb Σ52.
 - γ. Vases from tomb 124.
 - δ. Bracelet and buttons from tomb 124.
- 130α. Vases from tomb 125.
 - β. Button and gold foil from tomb 125.
 - γ. Vases from tomb 126.
 - δ. Vases from tomb 127.
- 131α. Miscellaneous objects from tomb 127.
 - β. Vases from tomb 128.
 - γ. Sealstone, left, and impression, from tomb 128.
- 132α. Fragments of ivory from tomb 128.
 - β. Miscellaneous objects from tomb 128.
- 133α. Vases and figurine from tomb Σ57.
 - β. Vases from tomb 129.
 - γ. Stirrup - jar from tomb Σ55.
 - δ. Chamber of tomb 130.
- 134α. Vases from tomb 130.
 - β. Bead from tomb 130.
 - γ. Stirrup - jar from tomb 130α.
 - δ. Vases from tomb 131.
- 135α. Shells from tomb 131.
 - β. Lead net-weights from tomb 131.
- 136α. Miscellaneous objects from tomb 131.
 - β. Shells from tomb 133.
 - γ. Vases from tomb 133.
 - δ. Fragmentary cup-like vessel from fill beneath dromos of tomb 49.
 - ε. Vases from tomb 132.
 - στ. Two-handed cup from the surface between tombs 1 and 5.
- 137α. Two-handed cup 115, in situ, near entrance of tomb 1.
 - β. Fragmentary amphora from fill above entrance of tomb Σ1.
 - γ. Vases from bank of small gully near tomb 74.
 - δ. Vases collected from area of tombs Σ6 - Σ10.
- 138α. Vases from bed of gully between tombs 104 and 106.
 - β. Feeding bottle from fill above tomb 124.
 - γ. Vases from disturbed fill of robbed tombs Σ50-Σ51.
 - δ. Vases from area of tombs 140-141.
 - ε. Button found on surface.
 - στ. Skyphos from bed of gully above tomb Σ58.
 - ζ. Ring found on surface.
- 139α. Sealstone, left, and impression, found on surface.
 - β. Knife and tweezers from ancient trench north of tomb 89.
 - γ. Ring found on surface.
 - δ. Stirrup - jar from cemetery area.
 - ε. Jug from cemetery area.

- 140α. Vases and figurines found by V. Stais
 β. Vases found by V. Stais.
 γ. Gold ring found by V. Stais.
- 141α. Dromos and doorway of tomb Σ25.
 β. Tomb Σ18. Dromos with sides sloping inwards.
- 142α. Chamber tomb 4 with two dromoi leading to same entrance.
 β. Tomb 131 with two separate dromoi and entrances.
- 143α. Chamber tomb 43 with children's burial niches 43α (at end of dromos, beside doorway) 43β (at mouth of dromos, to right) and 43γ (at mouth of dromos, to left) and side graves 44 (to right, behind niche 43β) and 45 (lower right corner).
 β. Chamber tomb 33, with niche 33α at mouth of dromos.
- 144α. Tomb Σ50. Blocking wall of niche in side of dromos, as seen from above.
 β. Tomb 46α. Niche containing child's burial, with stones blocking its entrance, to left.
- 145α. The niche-like side grave 122α.
 β. Tomb Σ15. Door of chamber with jambs and lintel.
- 146α. Tomb 2, with stepped threshold.
 β. Façade of tomb Σ2.
- 147α. Dromos and blocking-wall of tomb 143.
 β. Blocking-wall of tomb 33.
- 148α. Chamber tomb 115, with entire length of dromos packed with stones.
 β. Tombs 15-15β. Inner face of blocking wall with upper courses shifted to the side.
- 149α. Triangular chamber of tomb 99.
 β. Tomb 112, repository pit packed with displaced bones and grave gifts.
- 150α. Tomb 106, with its chamber dug at side of dromos.
 β. Tomb Σ27, with its chamber dug at side of dromos.
151. Chamber tomb 142, with side-wall partially built of stones.
- 152α. Pick marks on west wall of chamber tomb 157.
 β. Pick marks on dromos floor of tomb 1.
- 153α. Tomb 33, section through the filling along length of chamber, showing parts of collapsed vault.
 β. Collapsed vault of tomb 101.
- 154α. Half-dug dromos of unfinished tomb I.
 β. Unfinished tomb II, with half-dug chamber.
- 155α. Quasi-chamber tomb 129, containing child's burial.
 β. Chamber tomb 93, with grave 94, a child's quasi-chamber tomb at the mouth of its dromos.
- 156α. Cover slabs of tomb 70.
 β. Cover slabs of tomb 6.
- 157α. Pit grave 84, with inner ledge to support cover slabs.
 β. Pit grave 72, with single, unfurnished burial.
- 158α. Pit grave 6, with single, furnished burial.
 β. Family pit grave 69.
- 159α. Child's pit grave 54.
 β. Double pit grave 63.
- 160α. Double pit grave 98.
 β. Pit grave with dromos 67, with cover slabs removed.
- 161α. Pit grave with dromos 68.
 β. Grave 67, with cover slabs.
- 162α. «Tomb» 86, repository pit or ossuary.
 β. Chamber of tomb 35, with variously oriented burials.
- 163α - β. Supine skeleton with drawn-up knees from tomb 111β.
- 164α. Supine skeleton with drawn-up knees, from tomb 150.
 β. Skeleton placed on its right side, from tomb 111γ.
165. Contracted skeleton from tomb 59.
- 166α. Tomb 1, pit 1: Cremation in situ.
 β. Tomb 1, pit 1: Cinerary jar containing cremated bones.
- 167α. Tomb 36, cremated bones and sherds of cinerary jug swept aside amid earlier inhumations.
 β. Tomb 38, cinerary jug.
- 168α. Heap of cremated bones in tomb 46.
 β. Tomb 75, pit with cinerary jug.
- 169α. Tomb 75, cremation beneath skeleton in situ.
 β. Tomb 122. In the background, pit containing cremated bones.
- 170α. Tomb 145, cremation as found.
 β. Tomb 146, cremated bones among displaced potsherds on the floor.
- 171α. Tomb 154, southeast corner: Cremated bones scattered among displaced inhumations.
 β. Tomb 154, southwest corner: Cremated bones scattered among displaced inhumations.
- 172α. Tomb 154, north side: Cremated bones scattered among displaced inhumations.
 β. Tomb 157, cremated bones among the sherds of cinerary jug.
- 173α. Cremated bones, with surface flaked and fissured by the fire.
 β. Bones from tomb 157, showing various degrees of exposure to fire, from imperfect cremation (upper left) to almost complete calcination (lower right).
174. The cinerary vessels.
- 175α. Cremated fragments of skull from tomb 157.
 β. Cremated fragments of ribs and vertebrae from tomb 157.
- 176α. Cremated fragments of pelvis and leg bones from tomb 157.
 β. Various cremated bones from tomb 157.

- 177α. Tomb 5. Lekane no. 65 and figurine of wailing woman no. 69 in situ.
β. Lekane no. 65 with figurines of wailing women attached to rim.
- 178α. Tomb 111α. Lekane no. 820 and figurines of wailing women nos. 821 and 822 in situ.
β. Lekane no. 820 with figurines attached to rim.
- 179α. Tomb 139 with unfurnished burials in situ.
β. Tomb 57, with part of its floor cut deeper to contain burial.
- 180α. Tomb 16, burial furnished with vases and various other gifts.
β. Tomb 24, burial in situ with beads next to throat.
181. Tomb 74. Skeleton with fibulae in situ.
- 182α. Tomb 12, sword M52 and knife M53 in situ.
β. Tomb 5, central burial.
- 183α. Tomb 44, furnished with jug and skyphos.
β. Tomb 104, child's burial furnished with vases and other objects.
- 184α. Tomb 141, burials of child and adult.
β. Chamber of tomb 21 with last skeleton in situ and all earlier burials swept to the sides.
- 185α. Tomb 30α, heap of displaced bones and grave gifts.
β. Tomb 34, contents disturbed and final burial no longer in situ.
- 186α. Cups decorated with painted half-ovals.
β. Clay figurine showing its inner core.
γ. Silver ring coated with gold foil, around phalanx bone.
187. Pottery of tombs 5 and 5α, arranged in chronological sequence.
188. Pottery of tomb 38, arranged in chronological sequence.
189. Pottery of tombs 111-111α-111β, arranged in chronological sequence.
190. Pottery of tombs 122-122α, arranged in chronological sequence.

Π Α Ρ Ο Ρ Α Μ Α Τ Α

Εἰς τὸν πίνακα 16γ τὸ ἄνω ἀριστερὰ ἀντικείμενον συνοδεύεται ἀπὸ τὸν ἀριθμὸν Α 124 ἀντὶ τοῦ ὀρθοῦ Α 24.

Εἰς τὸν πίνακα 63γ τὰ ἀντικείμενα συνοδεύονται ἀπὸ τοὺς ἀριθμοὺς Α 138 καὶ Α 139 ἀντὶ τῶν ὀρθῶν Μ 138 καὶ Μ 139.

Π Ι Ν Α Κ Ε Σ



Αεροφωτογραφία τῆς περιοχῆς Ἐρωτοσπηλιᾶς. Οἱ τάφοι διακρίνονται εἰς τὸ ἄνω ἄριστερὰ μέρος τῆς.

ΠΙΝΑΞ 2

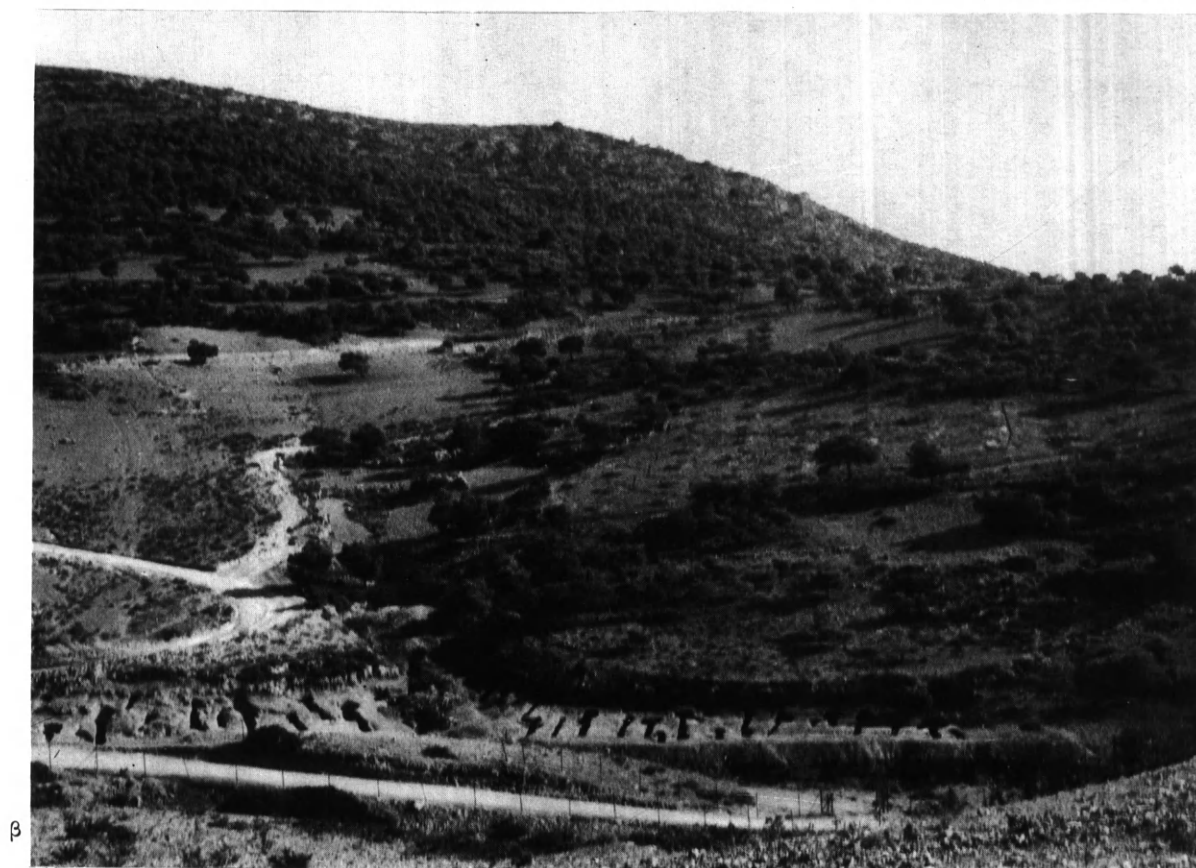
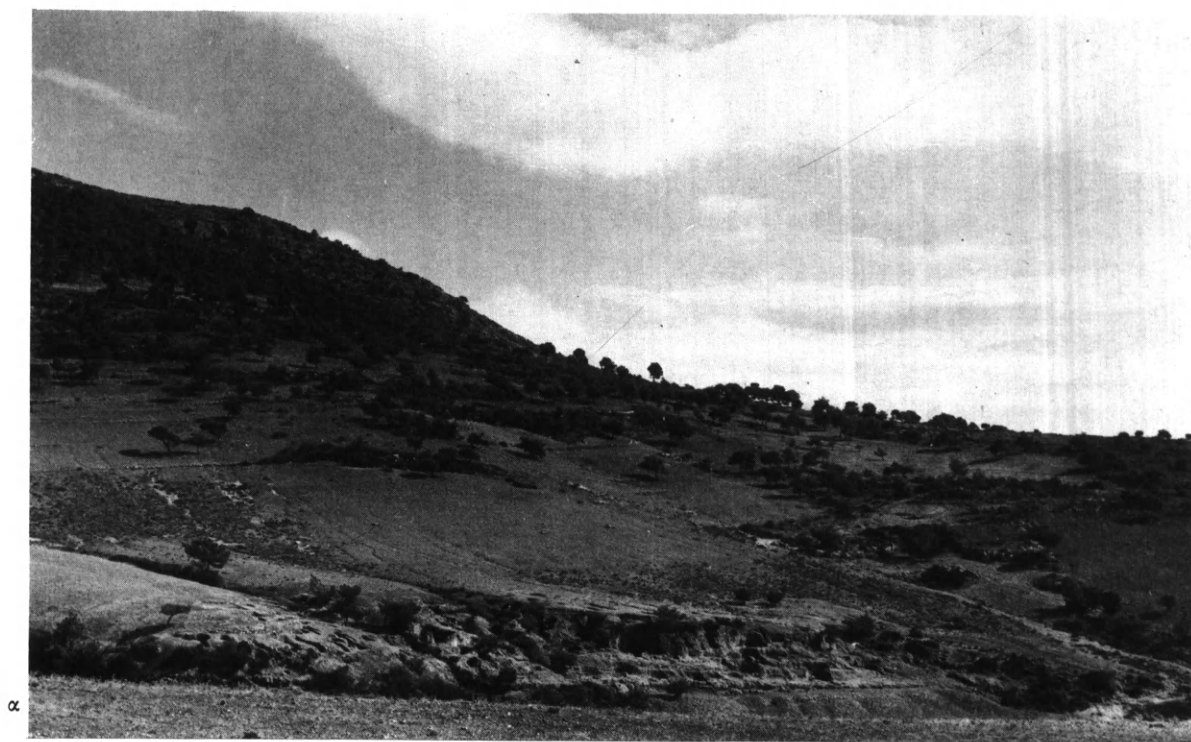

α. "Αποψις τοῦ βορείου τμήματος τοῦ νεκροταφείου. β. "Αποψις τοῦ νοτίου τμήματος τοῦ νεκροταφείου.

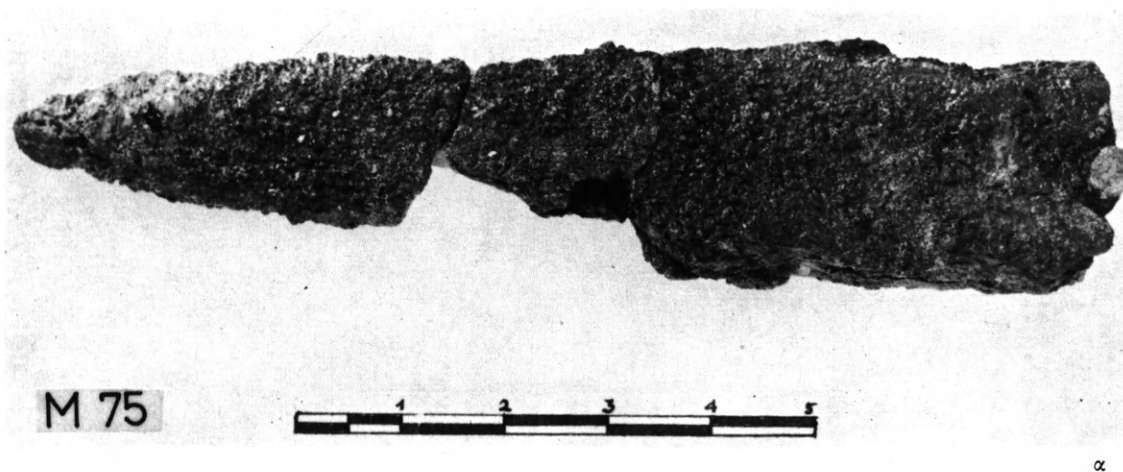

α

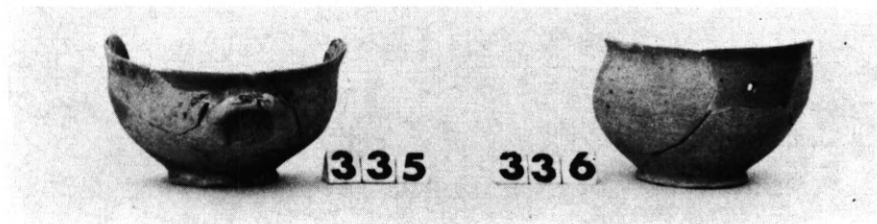

β

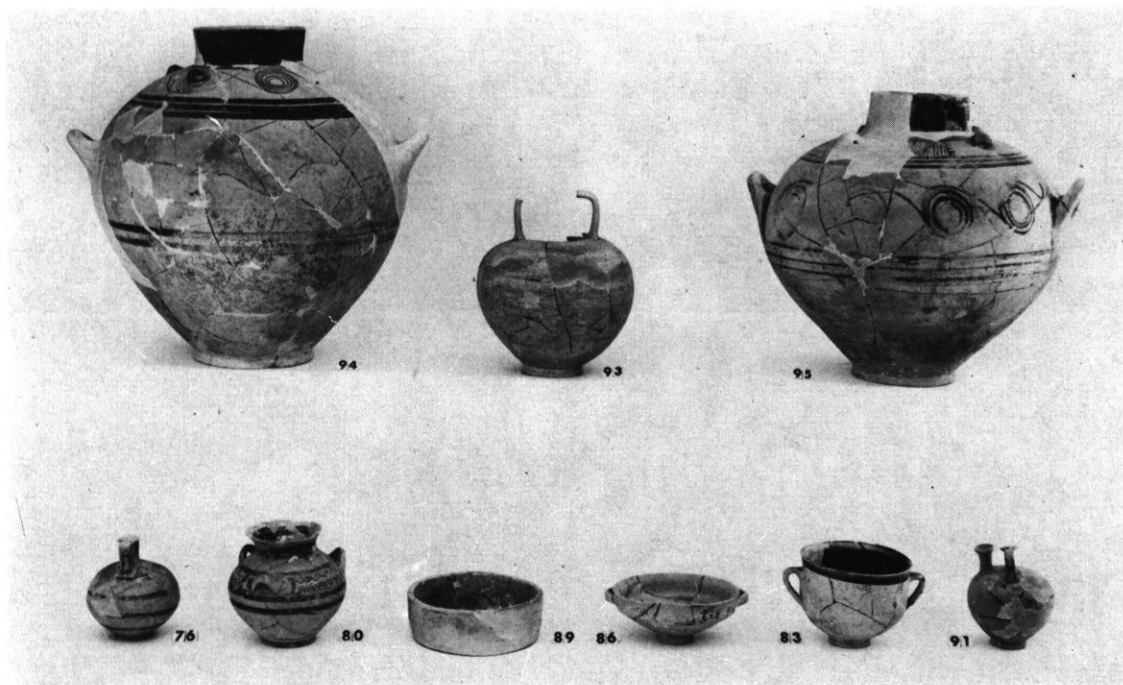

γ

α. Σιδηρούν μαχαίριδιον τοῦ τάφου 28. β. Ἀγγεῖα τοῦ τάφου 28. γ. Ἀγγεῖα τοῦ τάφου Σ1.

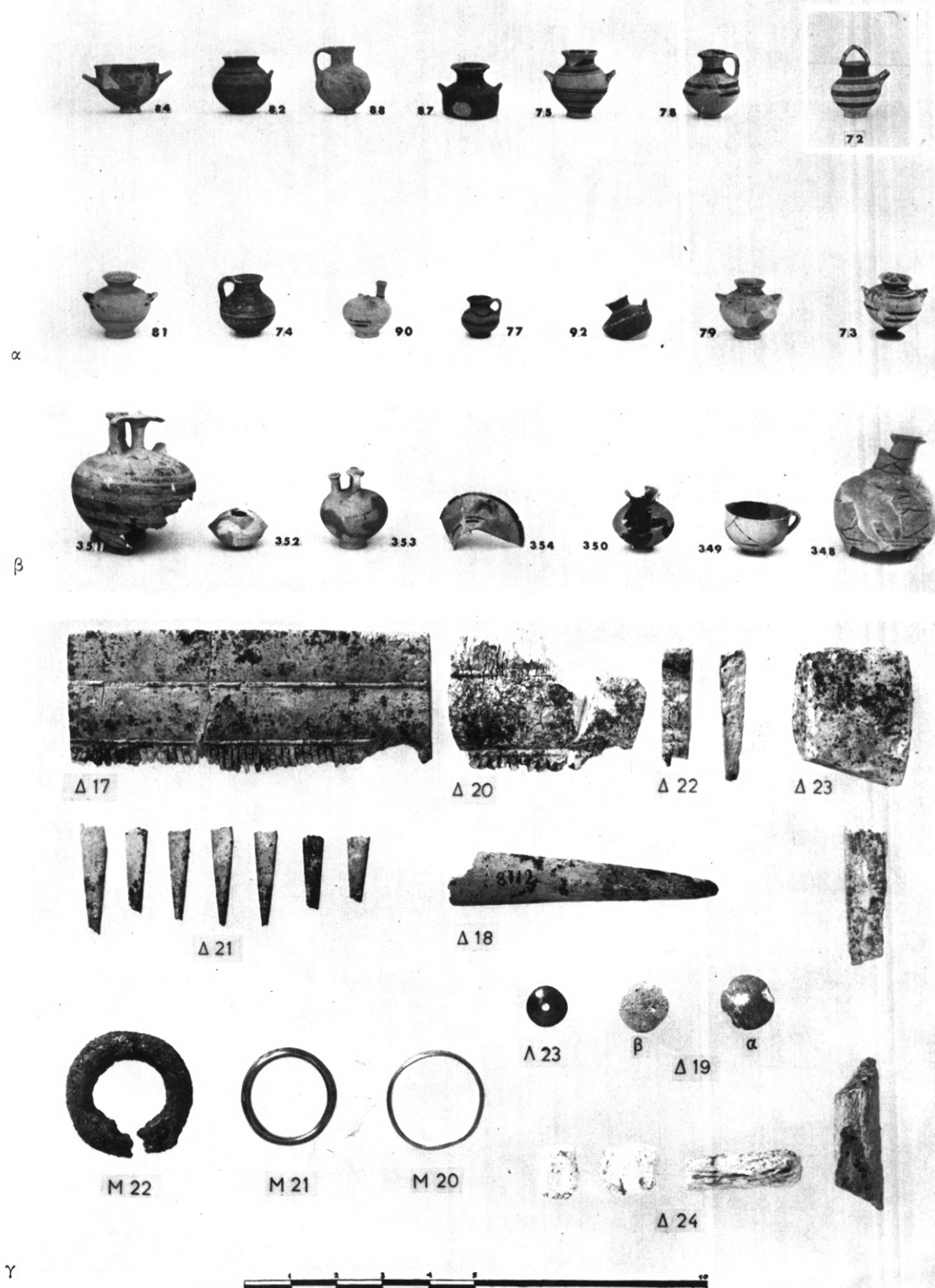

α. Ἀγγεῖα τοῦ τάφου Σ1. β. Ἀγγεῖα τοῦ τάφου Σ16. γ. Κτένια, δακτύλιοι καὶ διάφορα ἀντικείμενα τοῦ τάφου Σ1.

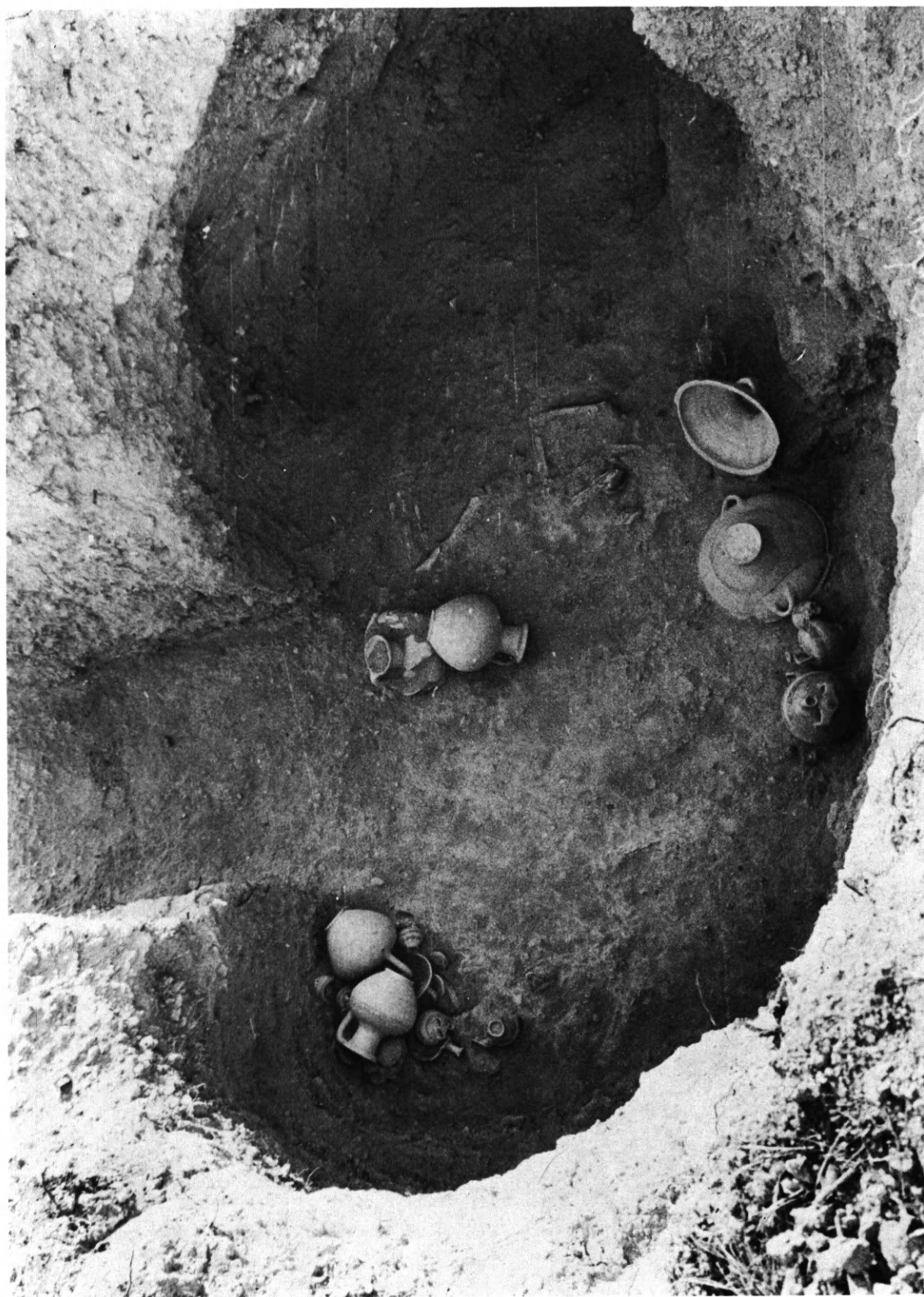

Τάφος 27, θάλαμος.

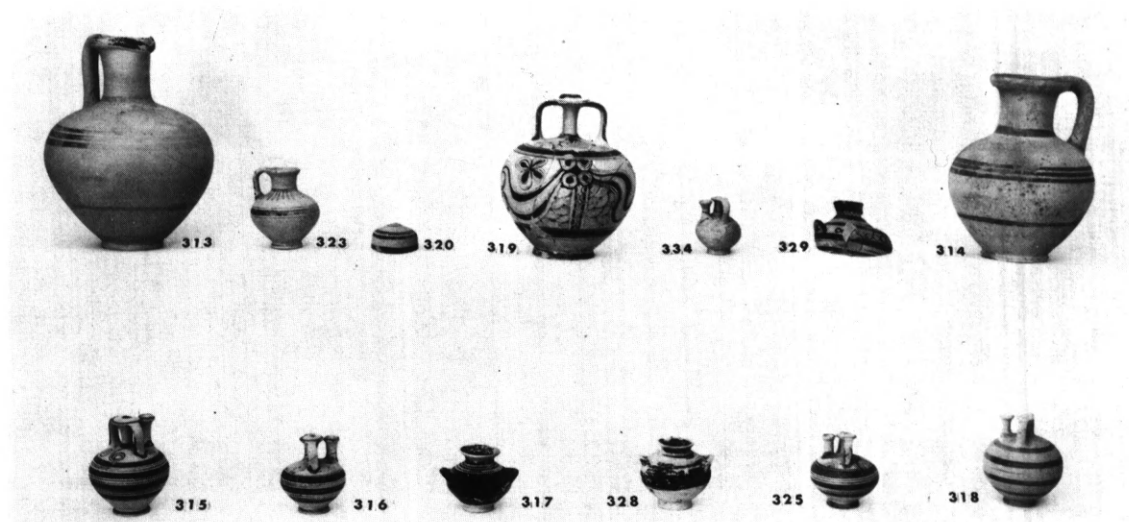

α



β



Λ 94

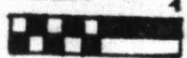

γ



312

δ

α-β. Ἀγγεῖα τοῦ τάφου 27. γ. Χάνδρα τοῦ τάφου 27. δ. Κύαθος τοῦ τάφου 26.



α

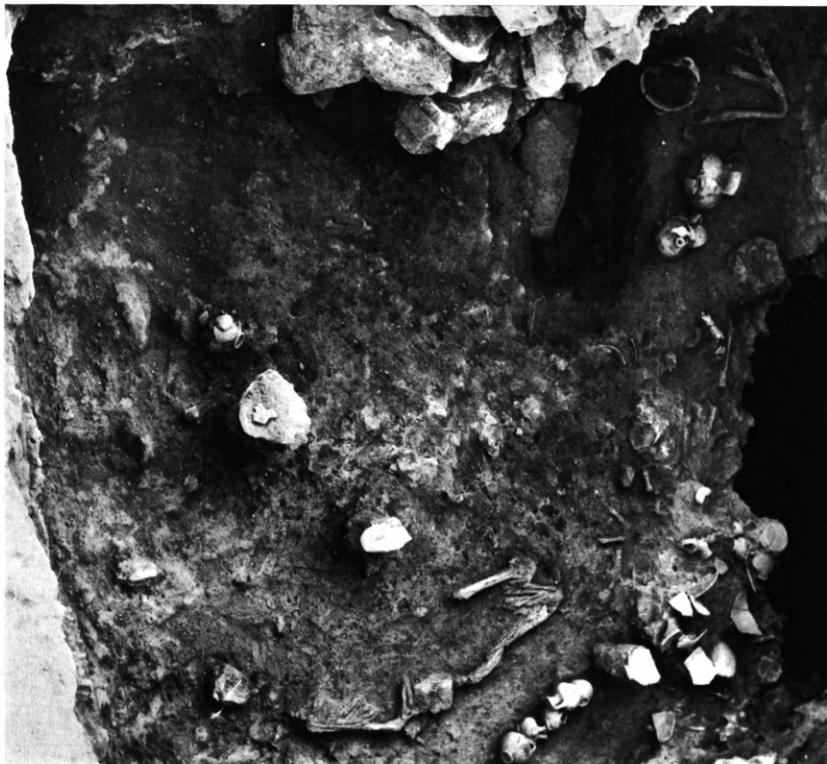

β

α. Τάφος 157, θάλαμος. Δεξιά εις τὸ βάθος τὰ τεμάχια τῆς τεφροδόχου μεταξύ τῶν καμμένων ὀστέων.
β. Τάφος 156, θάλαμος.



α



β

α. Πιθαμοφορεύς τοῦ τάφου Σ17. β. Ἀγγεῖα τοῦ τάφου 157.

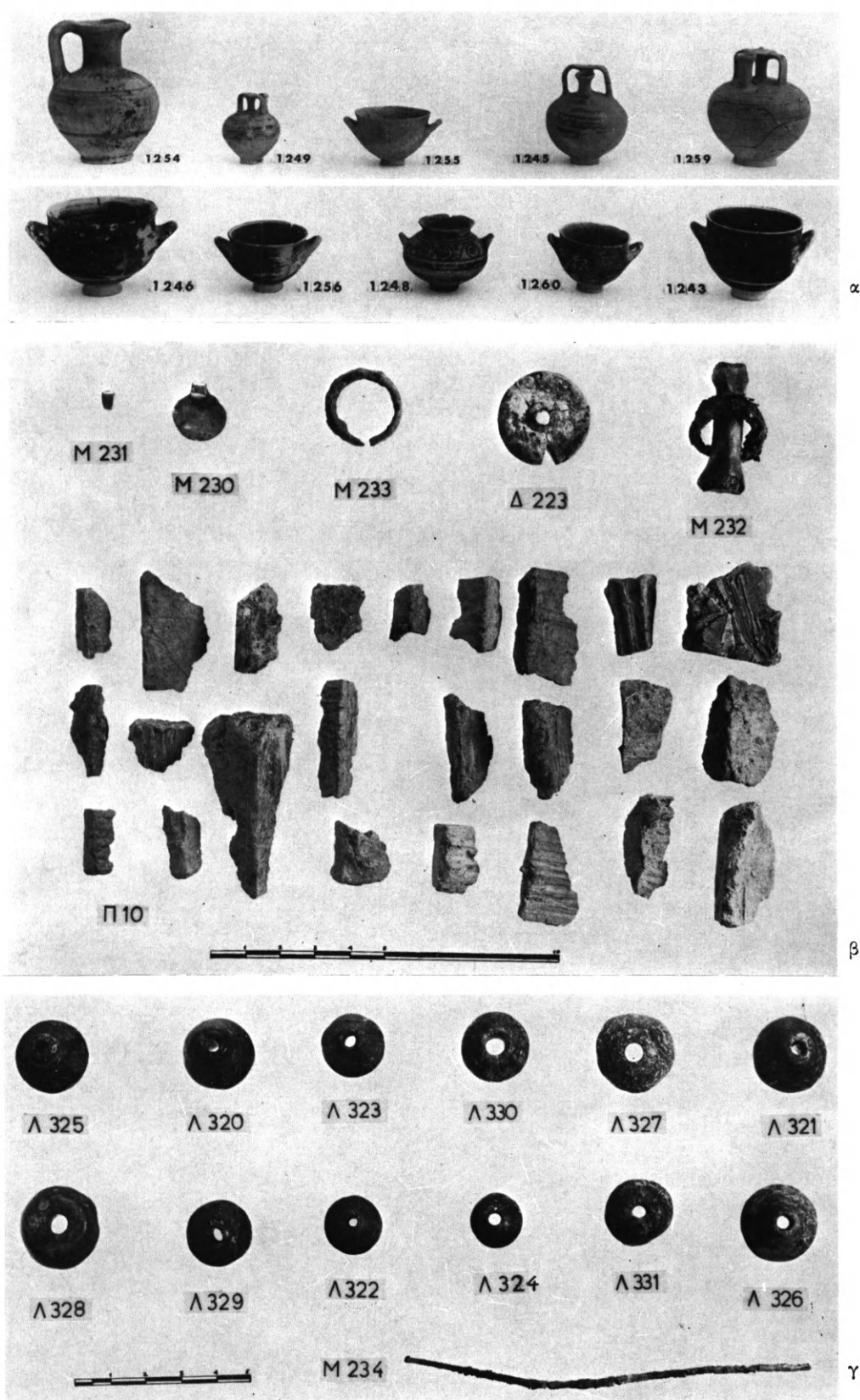

α. Ἀγγεῖα τοῦ τάφου 157. β. Διάφορα τοῦ τάφου 157. γ. Κομβία καὶ βελόνη τοῦ τάφου 157.

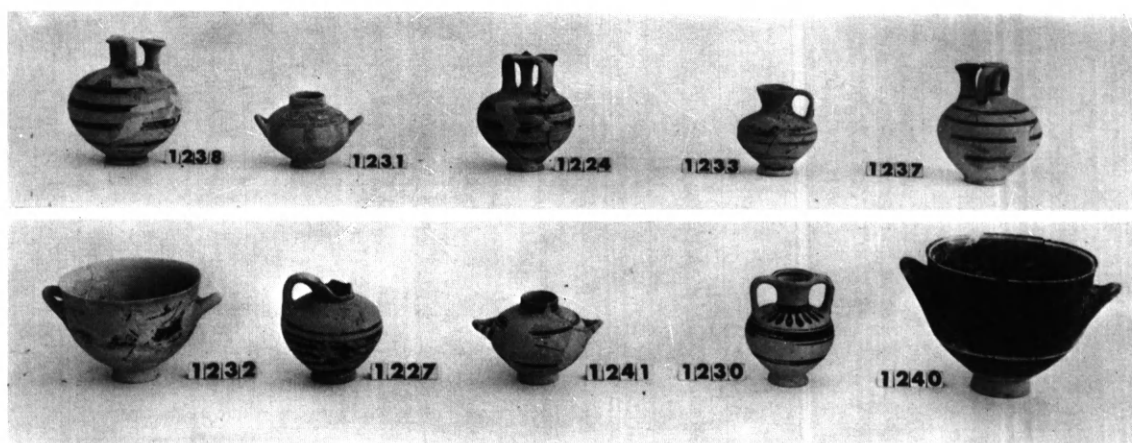

α

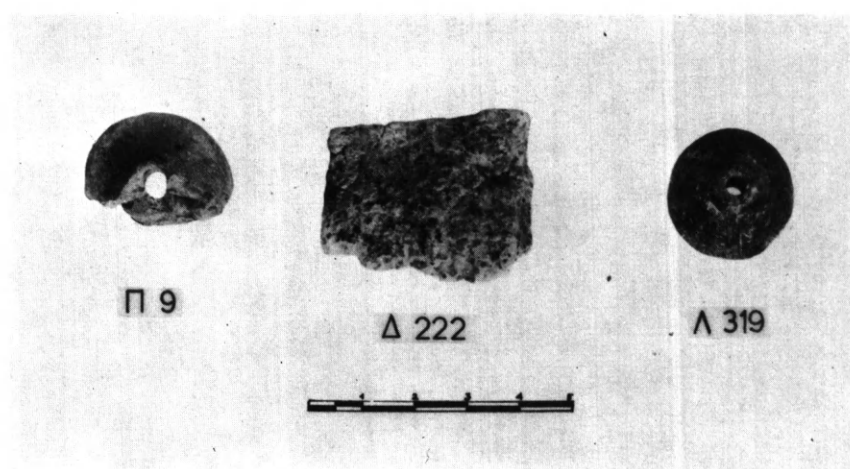

β

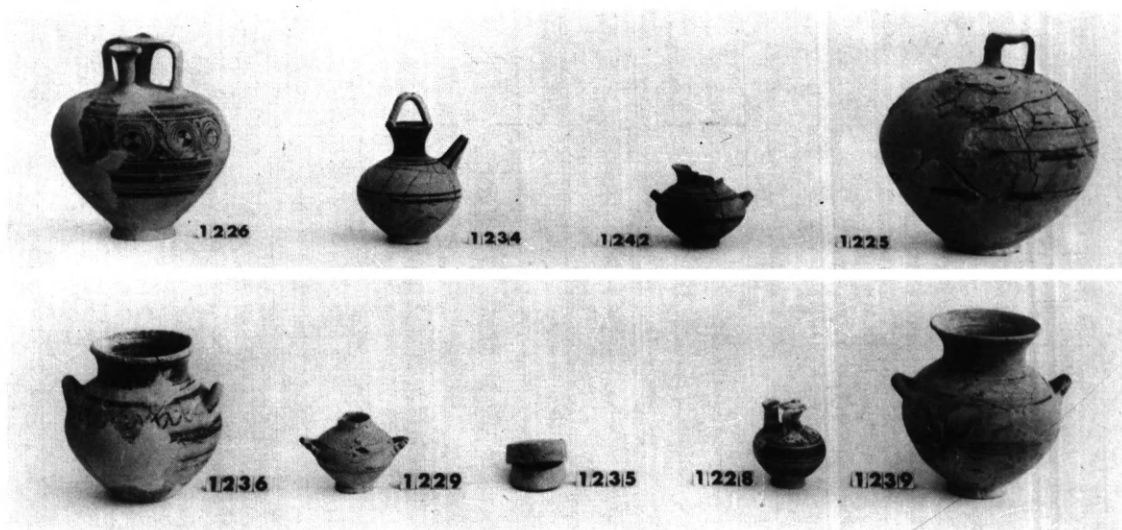

γ

α, γ. Ἀγγεῖα τοῦ τάφου 156. β. Κομβία καὶ κρητὶς τοῦ τάφου 156.



α

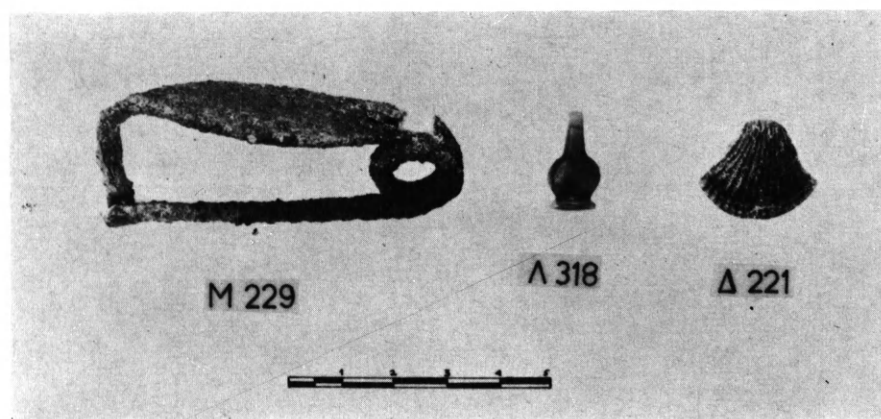

β

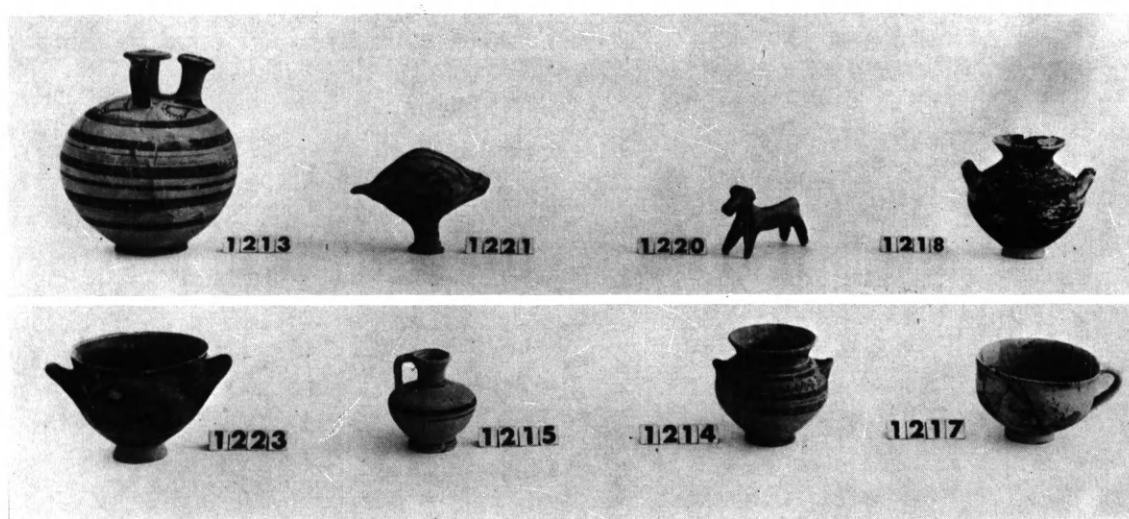

γ

α. Ἀγγεῖα τοῦ τάφου 155. β. Πόρπη καὶ χάνδραι τοῦ τάφου 155. γ. Ἀγγεῖα καὶ εἰδώλια τοῦ τάφου 155.

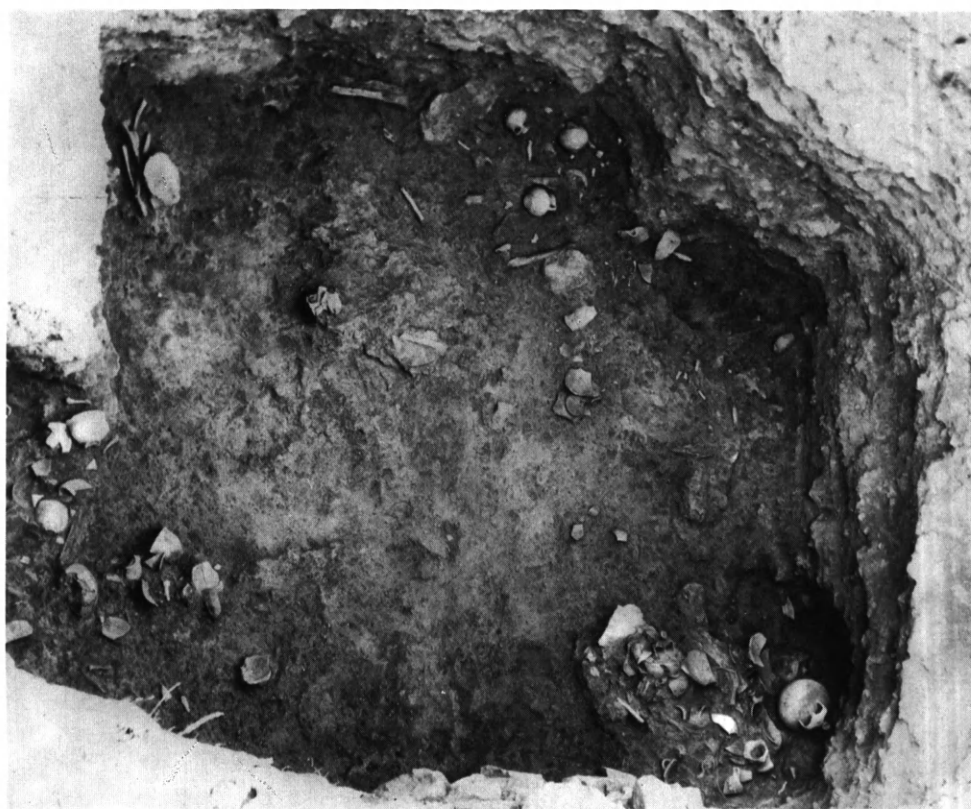

α



β

α. Τάφος 154, θάλαμος. β. Τάφος 153. Δεξιά διακρίνεται τὸ λεπτότατον τοίχωμα μεταξὺ αὐτοῦ καὶ τοῦ γειτονικοῦ του 152.

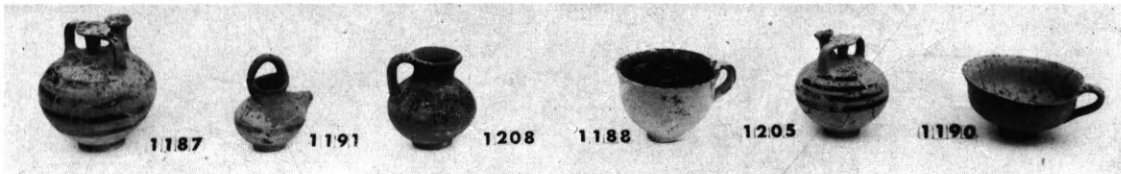

α



β

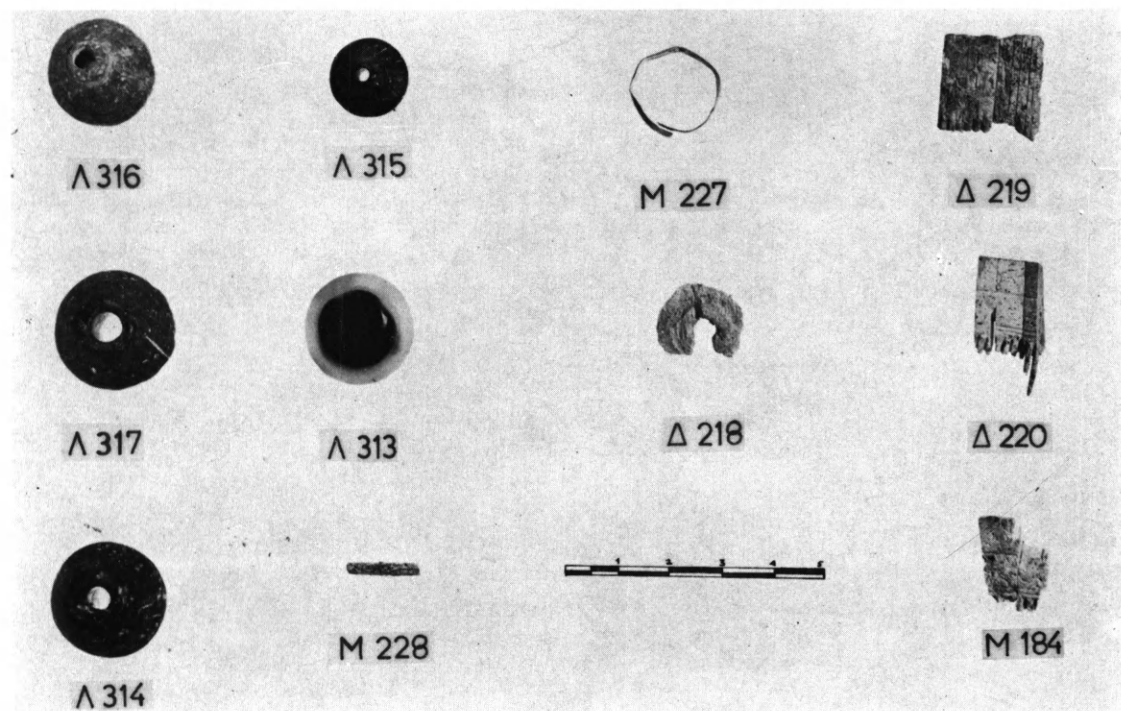

γ

α - β. Ἀγγεῖα τοῦ τάφου 154. γ. Διάφορα τοῦ τάφου 154.

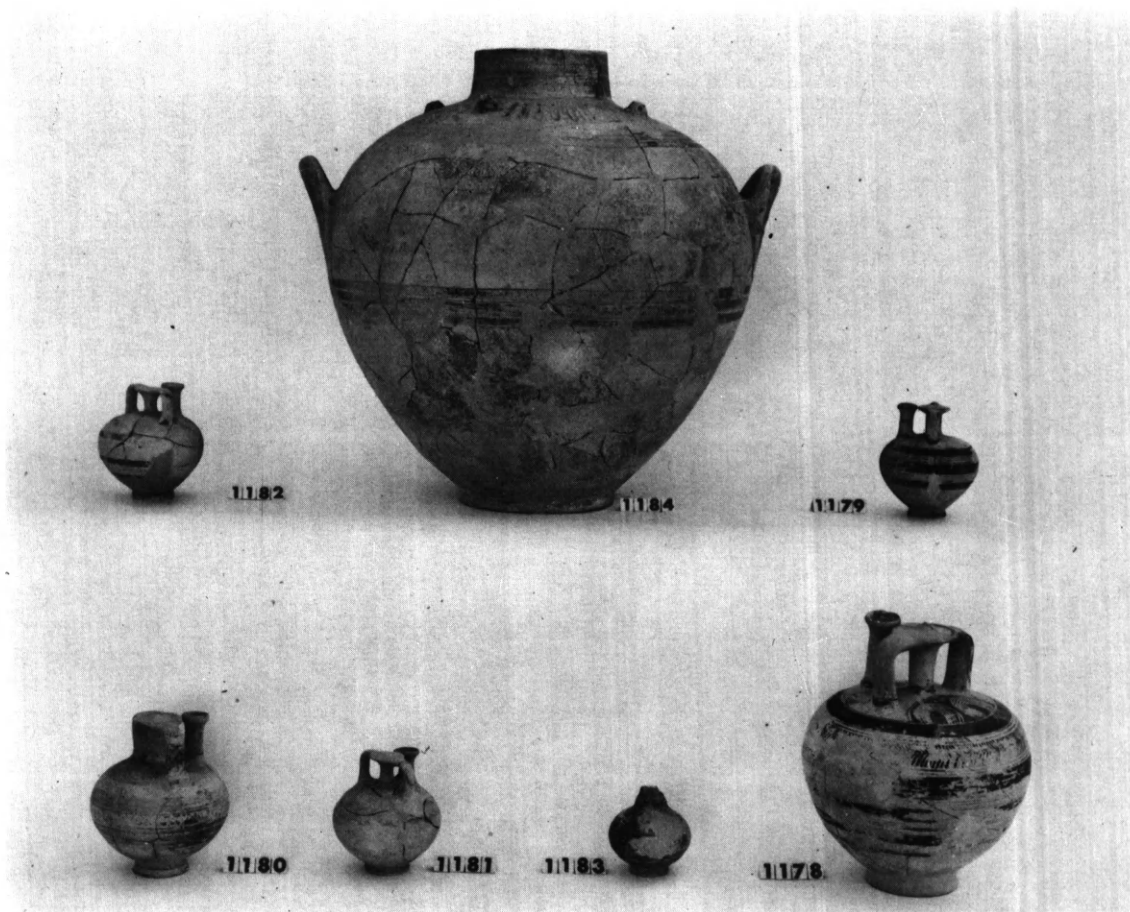

α

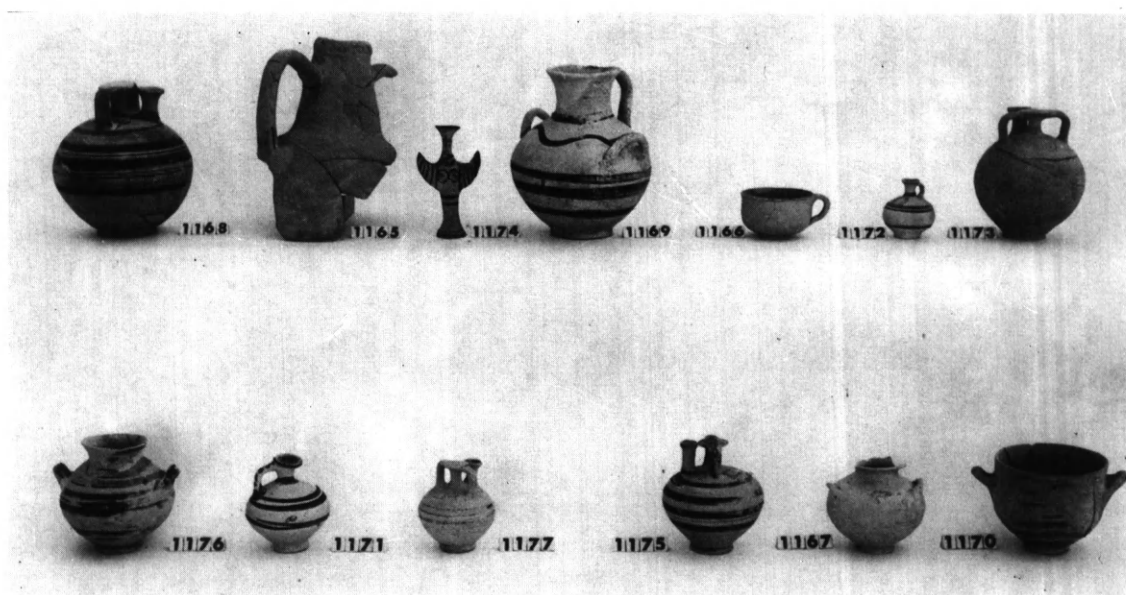

β

α. Ἀγγεῖα τοῦ τάφου 153. β. Ἀγγεῖα τοῦ τάφου 152.

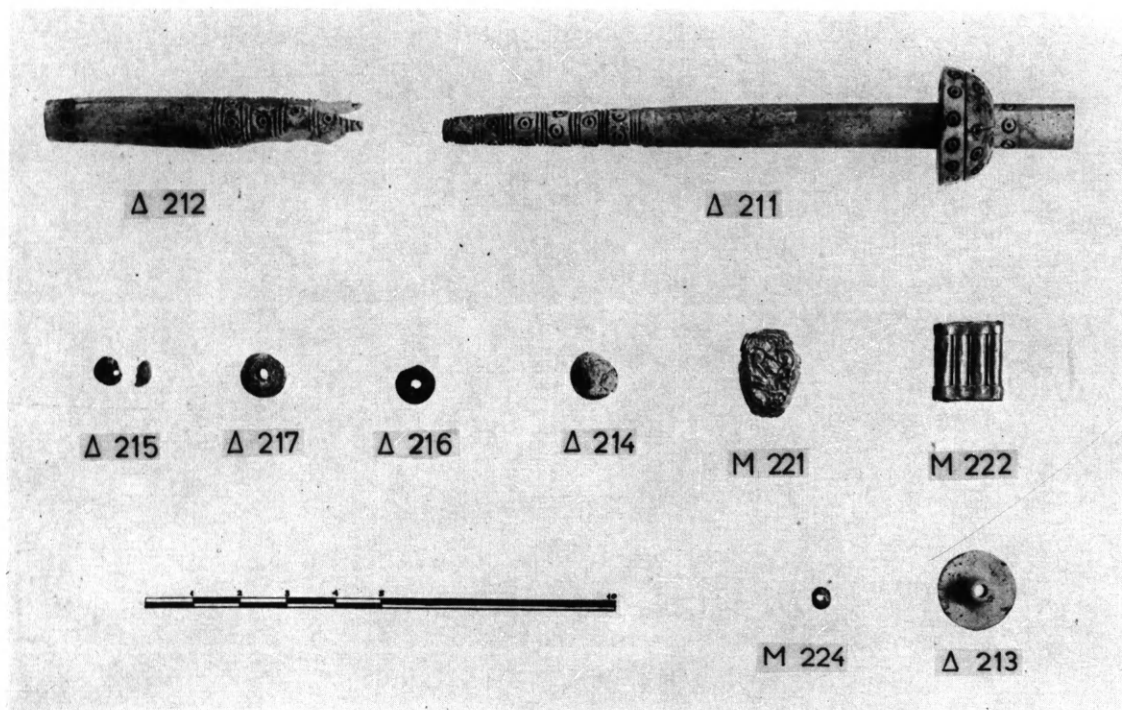

α

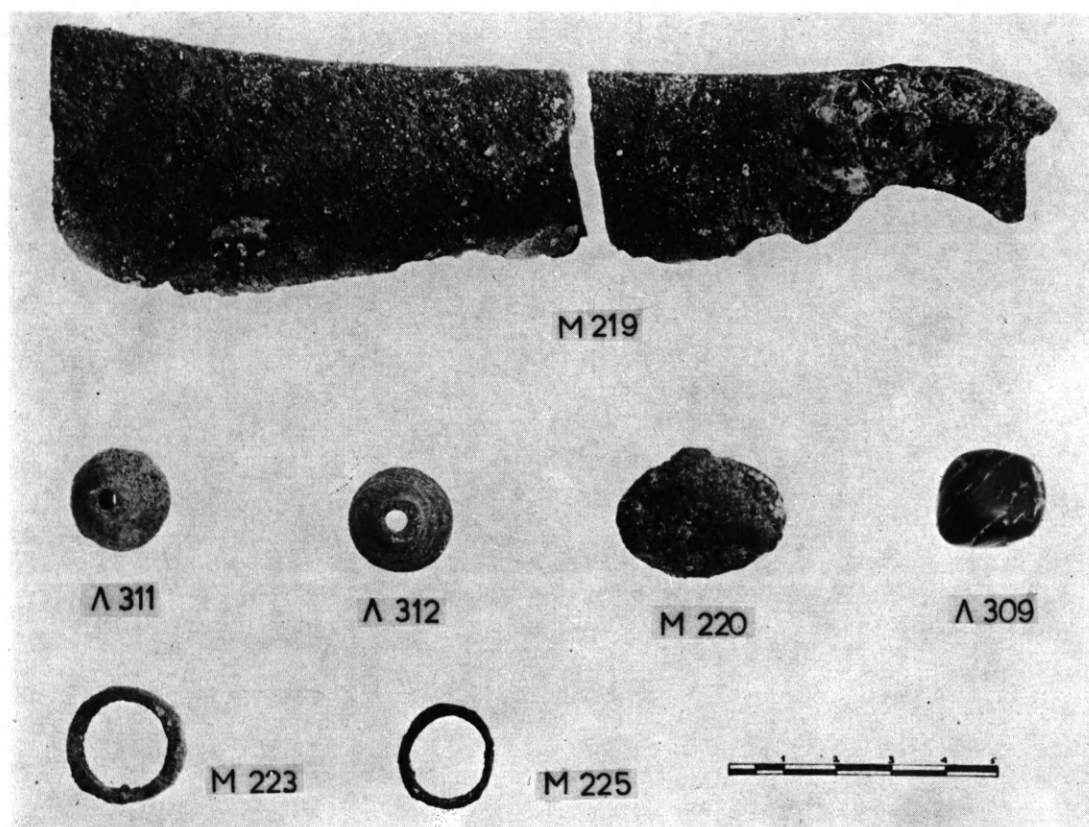

β

α. Ἀτρακτοὶ, χάνδραι καὶ κομβίον τοῦ τάφου 152. β. Διάφορα τοῦ τάφου 152.

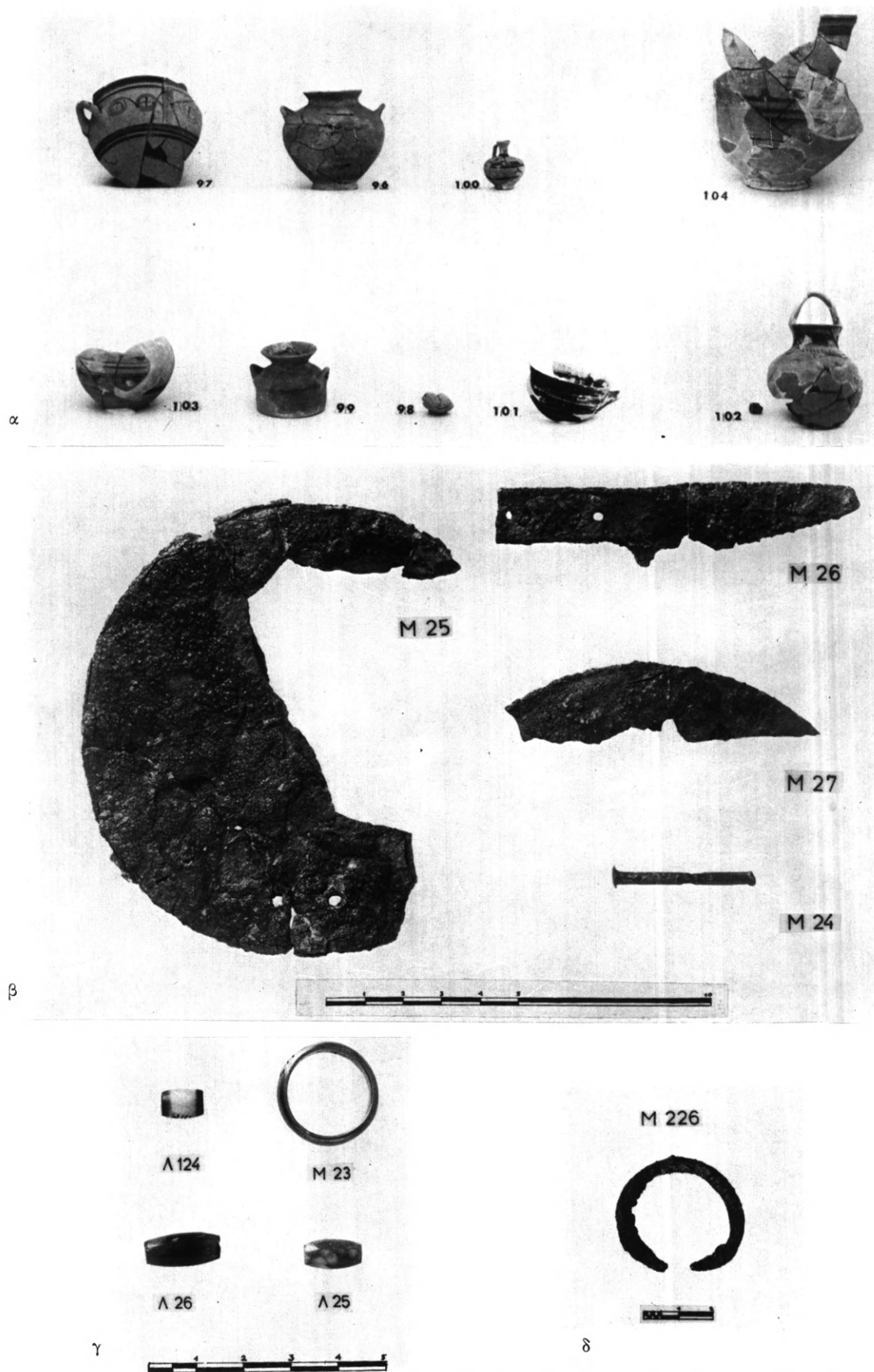

α. Ἀγγεῖα τοῦ τάφου Σ2. β. Χάλκινα τοῦ τάφου Σ2. γ. Δακτύλιος καὶ χάνδραι τοῦ τάφου Σ2.
δ. Δακτύλιος τοῦ τάφου 153.



Τάφος 78, θάλαμος.

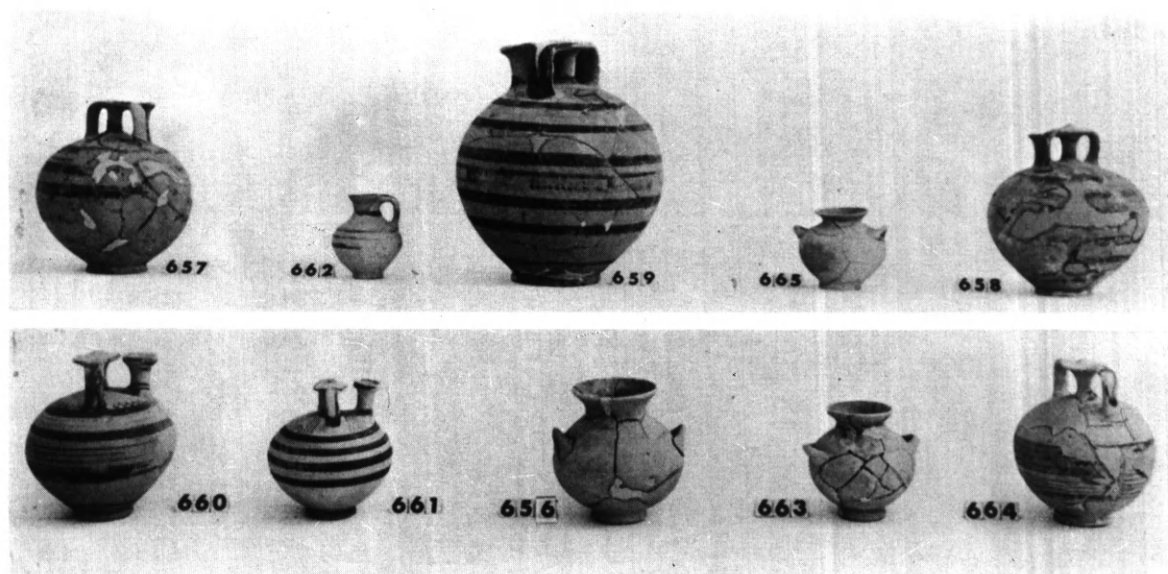

α

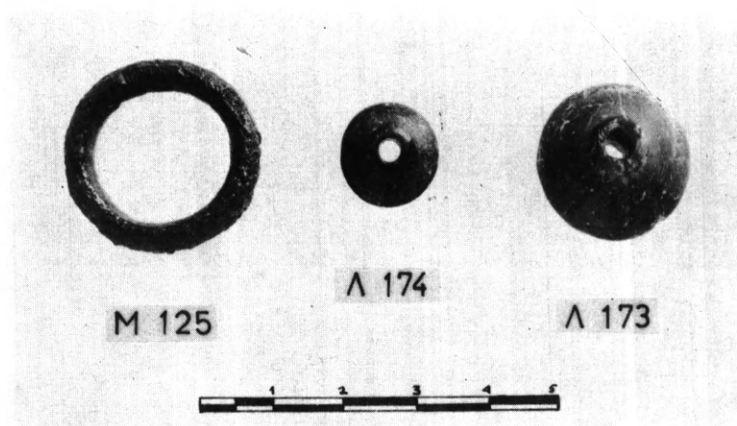

β

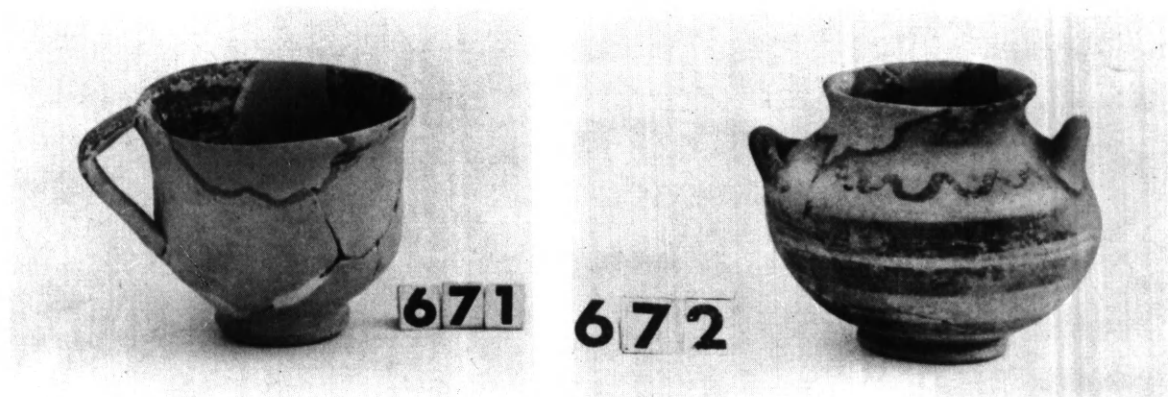

γ

δ

α. Ἀγγεῖα τοῦ τάφου 78. β. Δακτύλιος καὶ κομβία τοῦ τάφου 78. γ. Κύαθος τοῦ τάφου Σ38.
δ. Σταμνίσκος τοῦ τάφου Σ39.

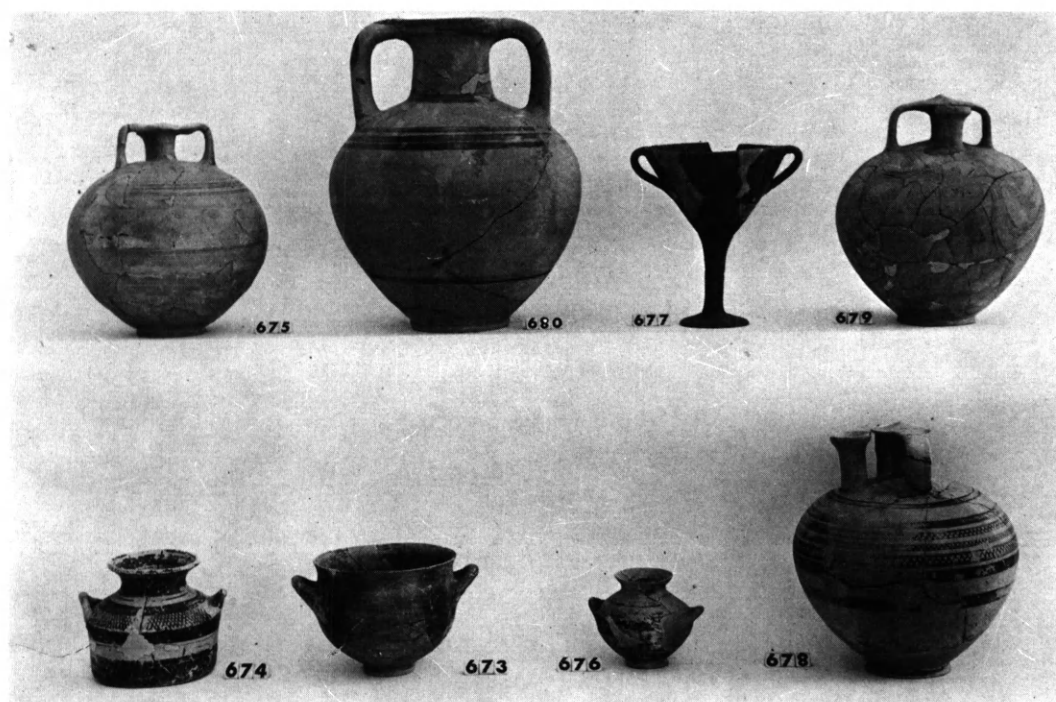

α. Ἀγγεῖα τοῦ τάφου Σ41. β. Ἀγγεῖα τοῦ τάφου 66. γ. Ἀγγεῖα τοῦ τάφου Σ33.

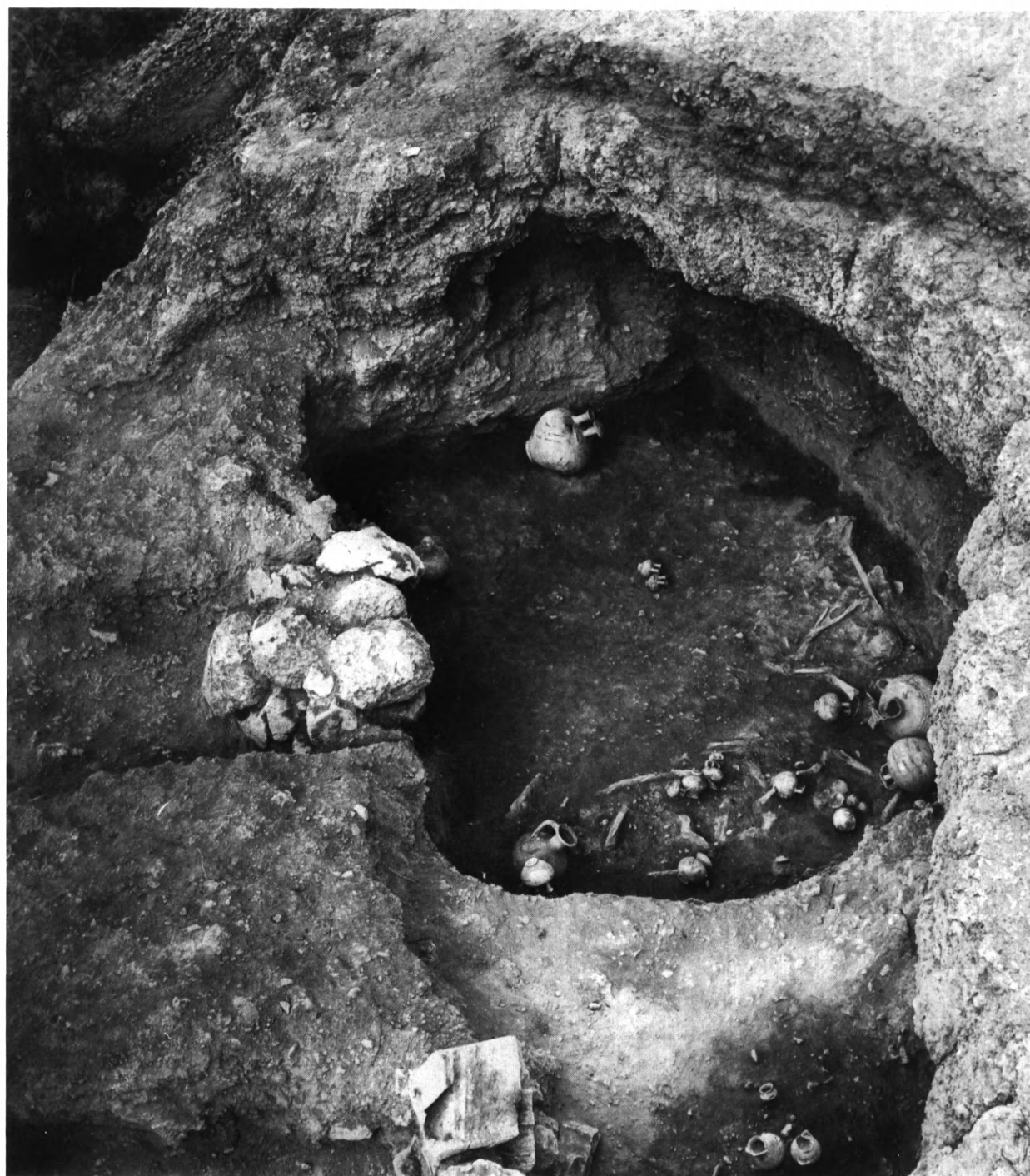

Τάφος 65, θάλαμος. Κάτω εις τὸ μέσον οἱ λίθοι τῆς εισόδου καὶ τὰ κτερίσματα τοῦ 64.

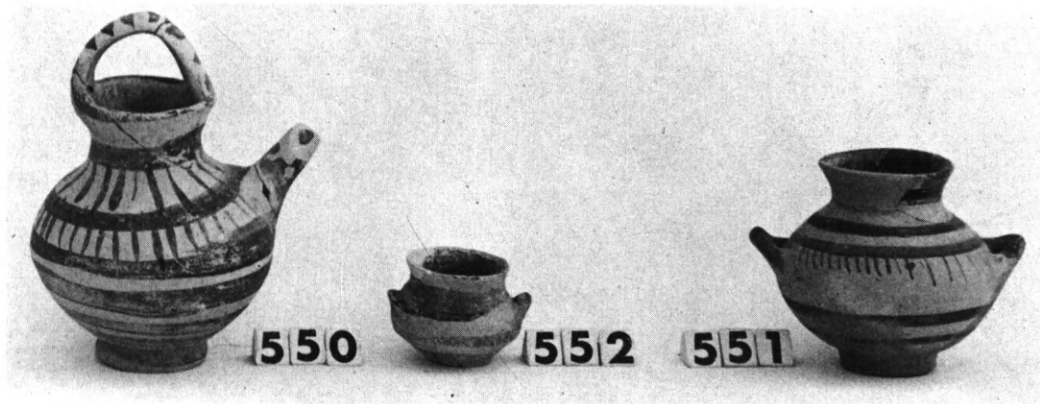

α

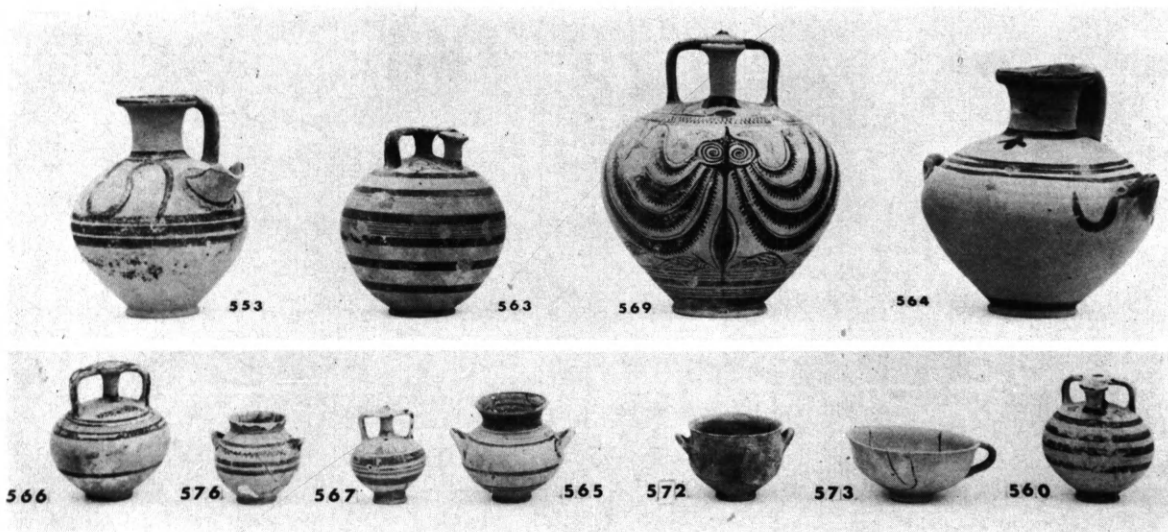

β



γ

α. Ἀγγεῖα τοῦ τάφου 64. β-γ. Ἀγγεῖα τοῦ τάφου 65.

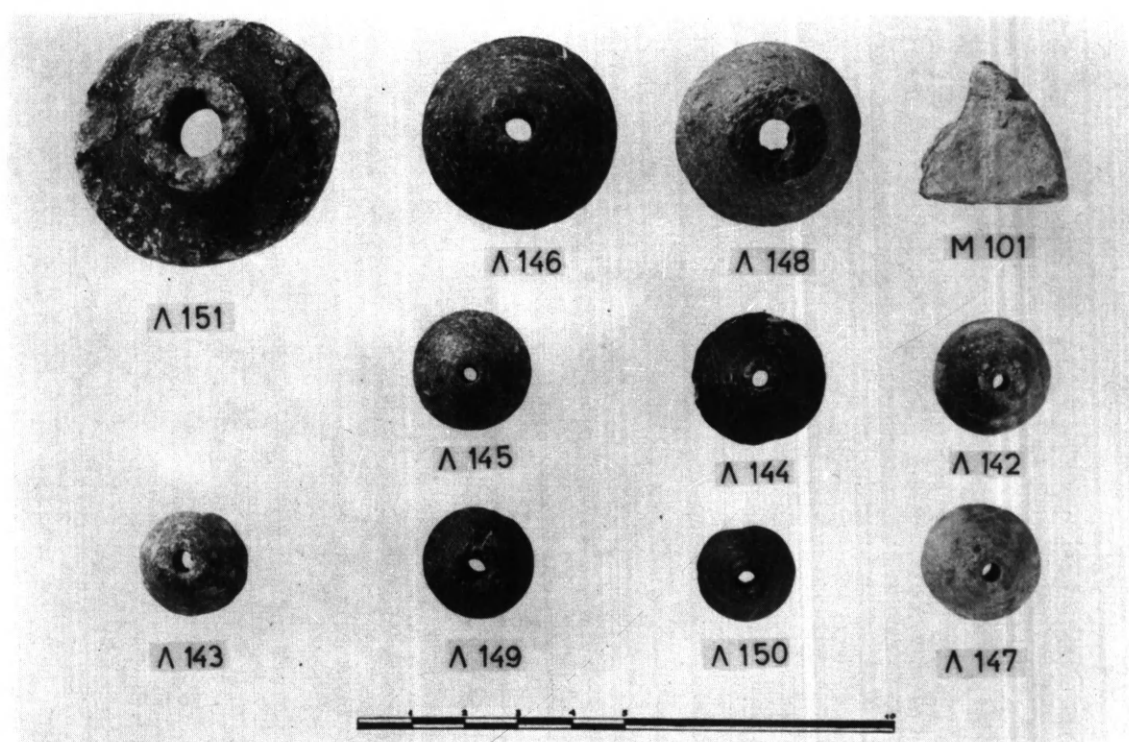

α

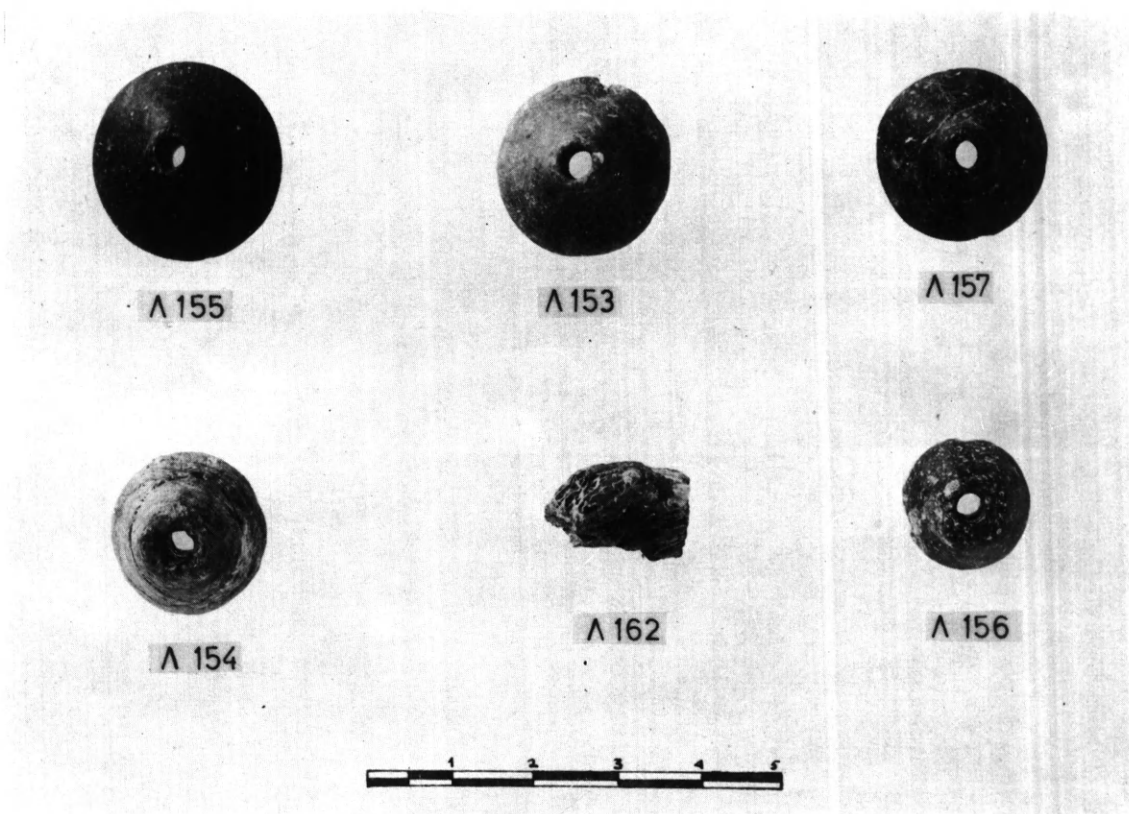

β

α. Λαβή, κομβία και τεμάχιον μολύβδου τοῦ τάφου 65. β. Κομβία και τεμάχιον ὀλιγίστου τοῦ τάφου 65.

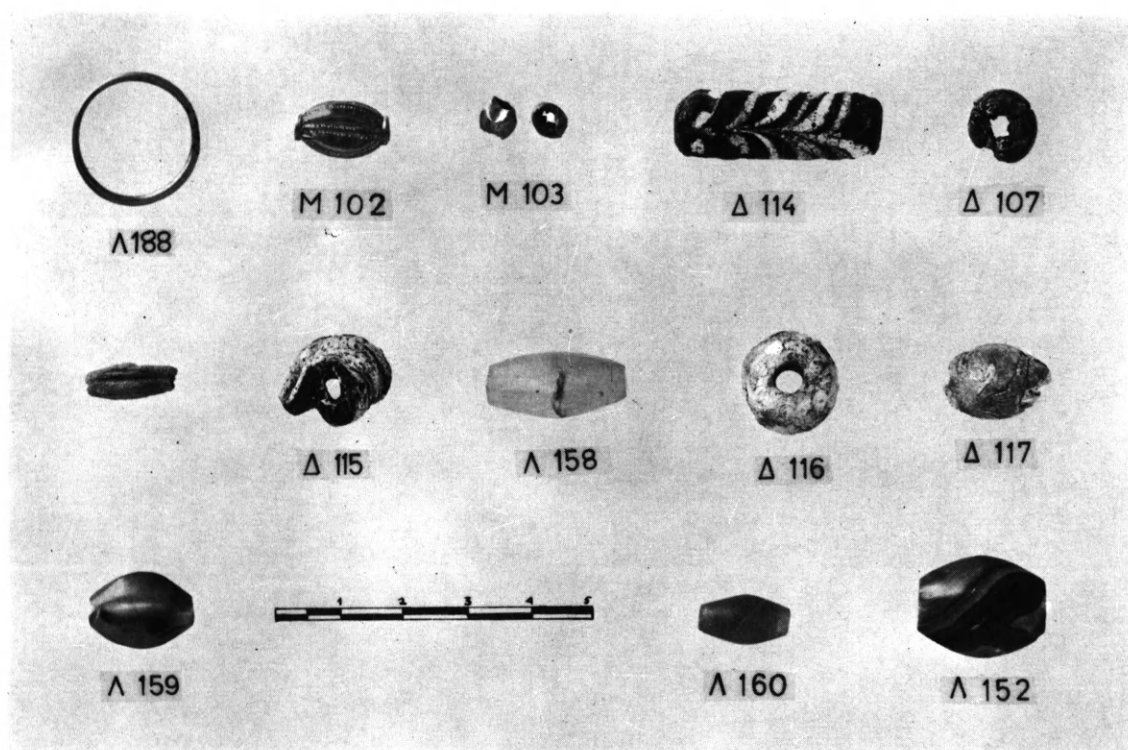

α

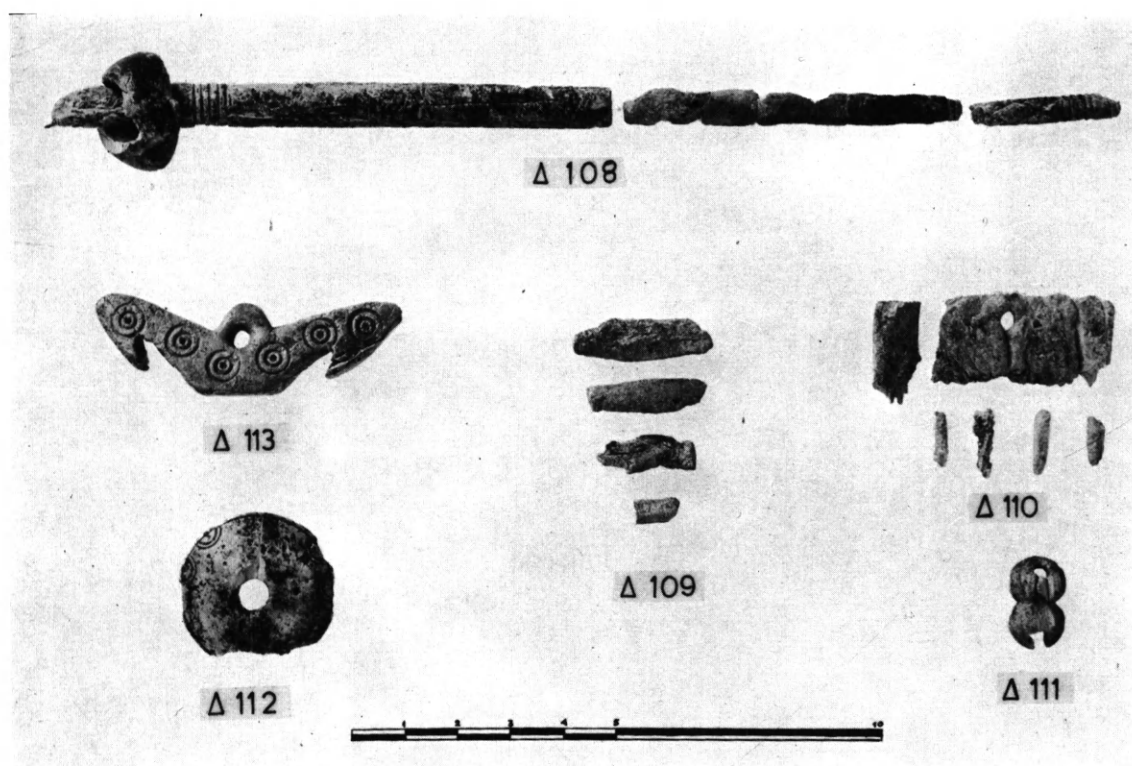

β

α. Δακτύλιος και χάνδραι του τάφου 65. β. Έλεφάντινα και όστέινα του τάφου 65.

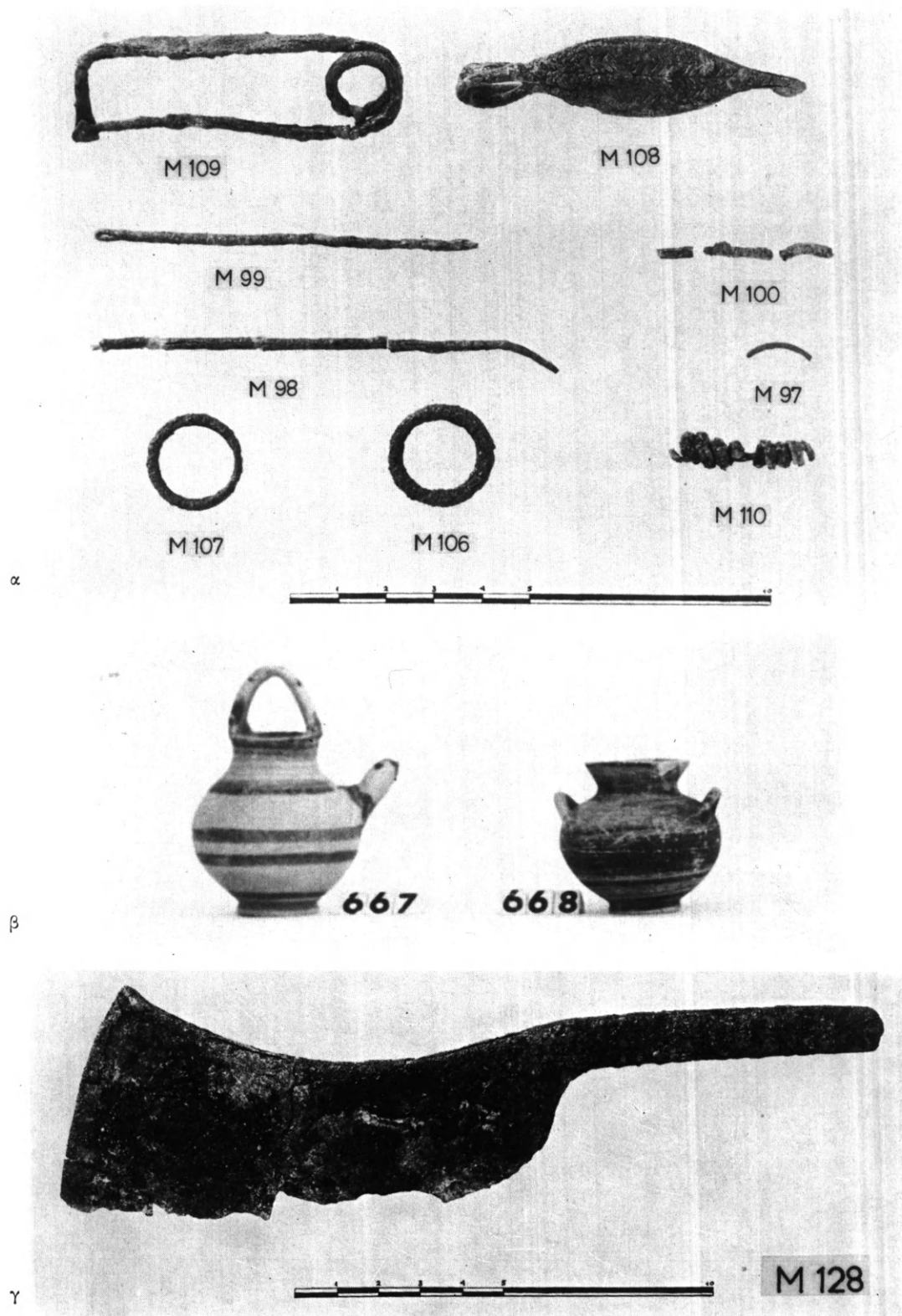

α. Δακτύλιοι, πόρπαι και χάλκινα του τάφου 65. β. Ἀγγεῖα τοῦ τάφου Σ32.
γ. Μαχαιροπέλεκυς τοῦ τάφου Σ32.

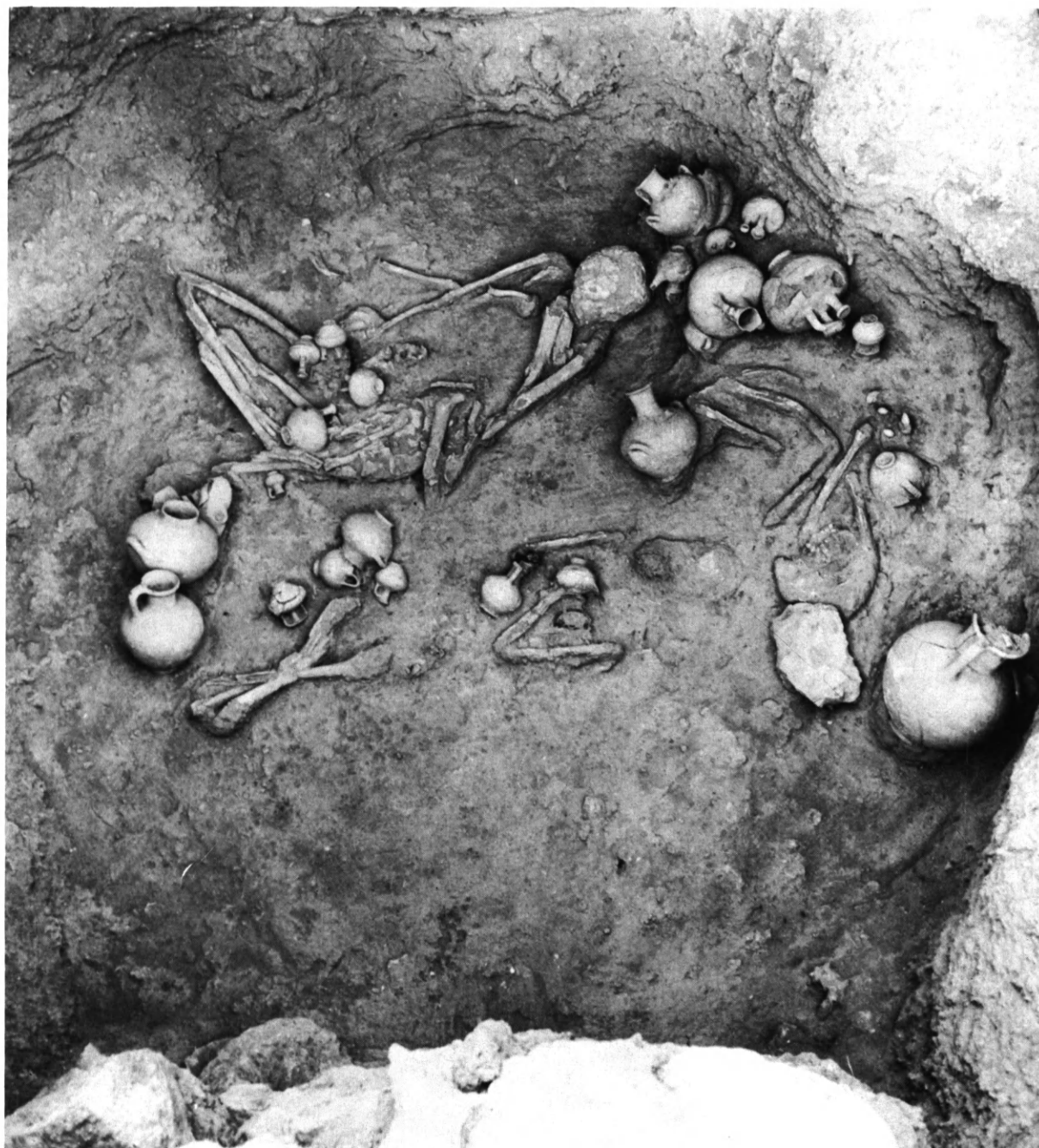

Τάφος 74, θάλαμος.

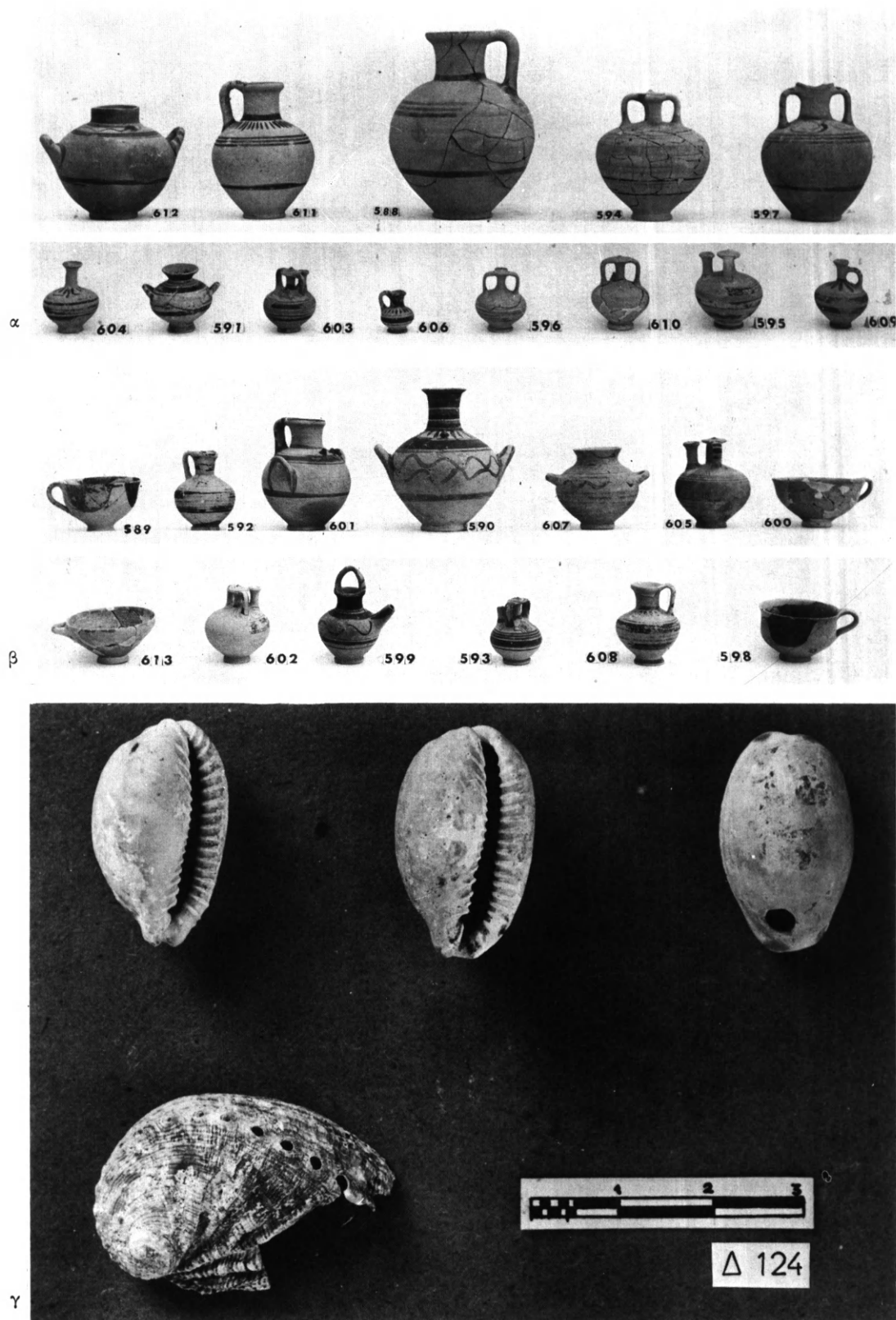

α - β. Ἀγγεῖα τοῦ τάφου 74. γ. Ἀχιβάδες τοῦ τάφου 74.

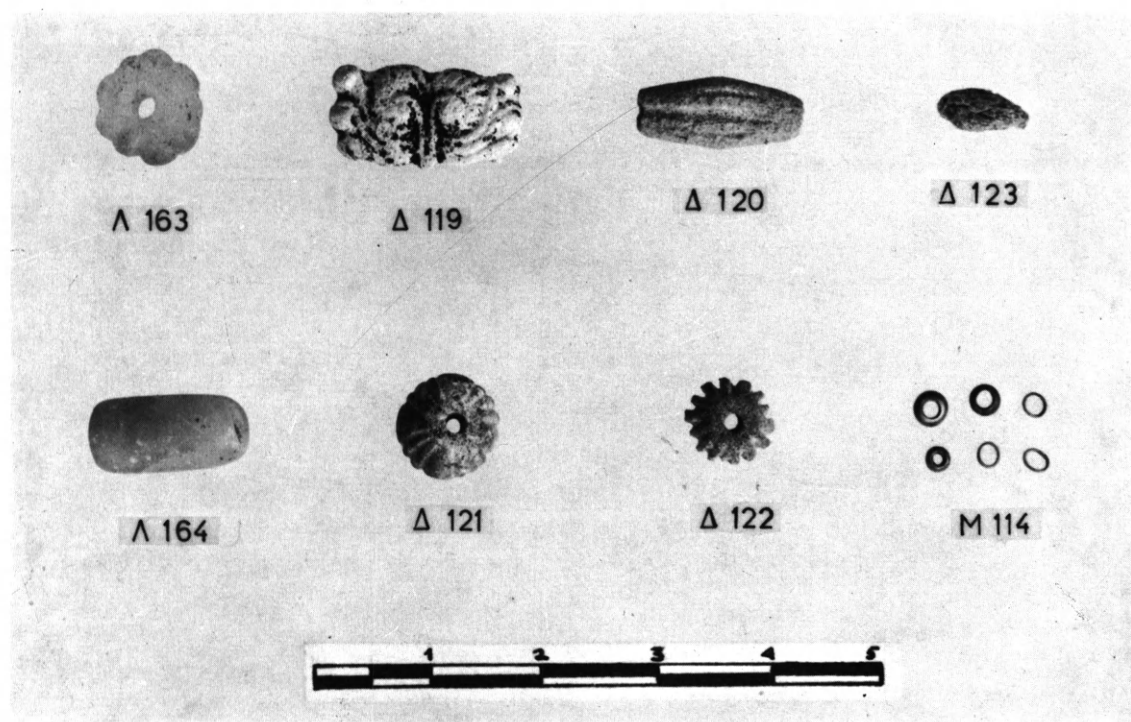

α

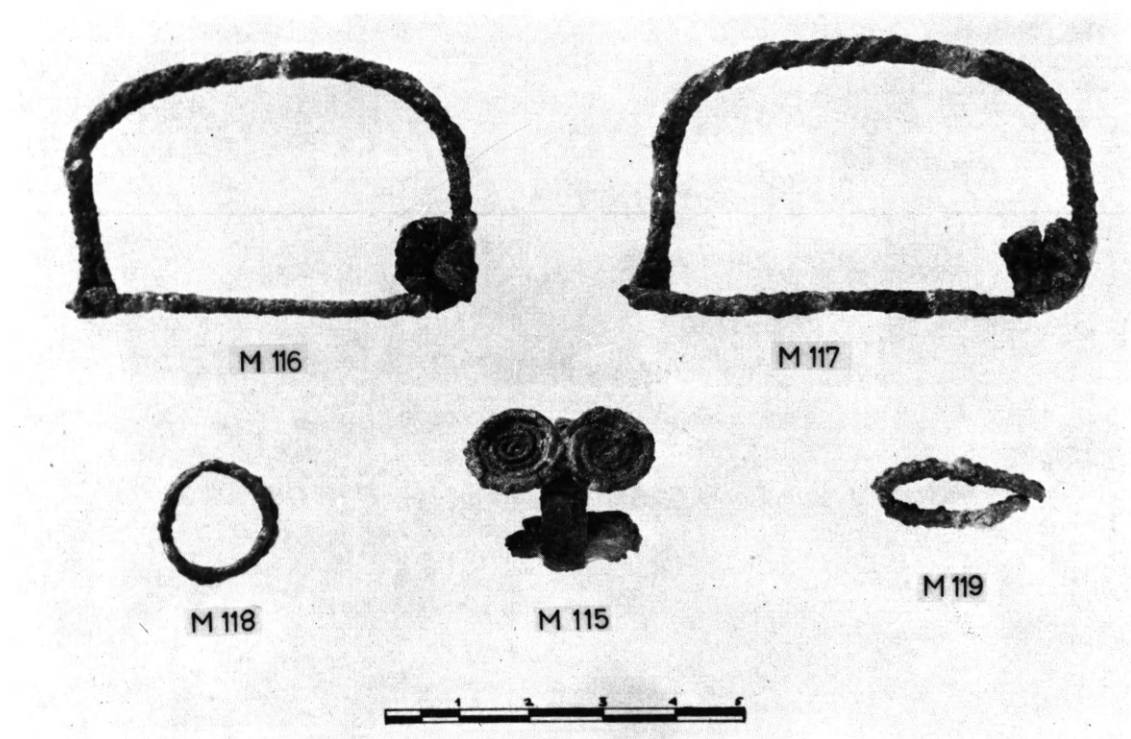

β

α. Χάνδραι τοῦ τάφου 74. β. Πόρπαι καὶ δακτύλιοι τοῦ τάφου 74.



α

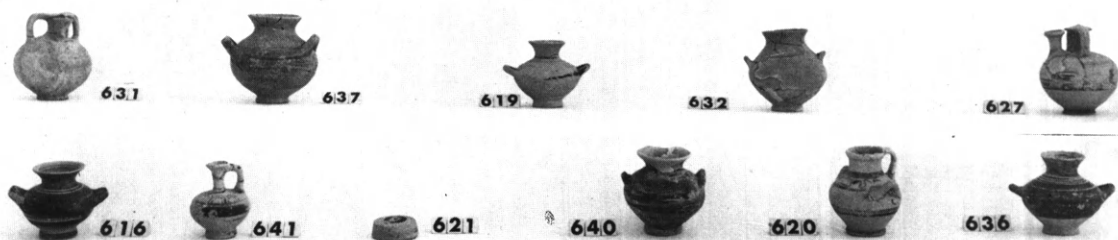

β



γ

α. Τάφος 75, θάλαμος. Ἡ τεφροδόχος πρόχους διαφαίνεται κάτω ἀπὸ τοὺς ἀγκῶνας τῆς κατὰ χώραν ταφῆς.
β-γ. Ἀγγεῖα τοῦ τάφου 75.

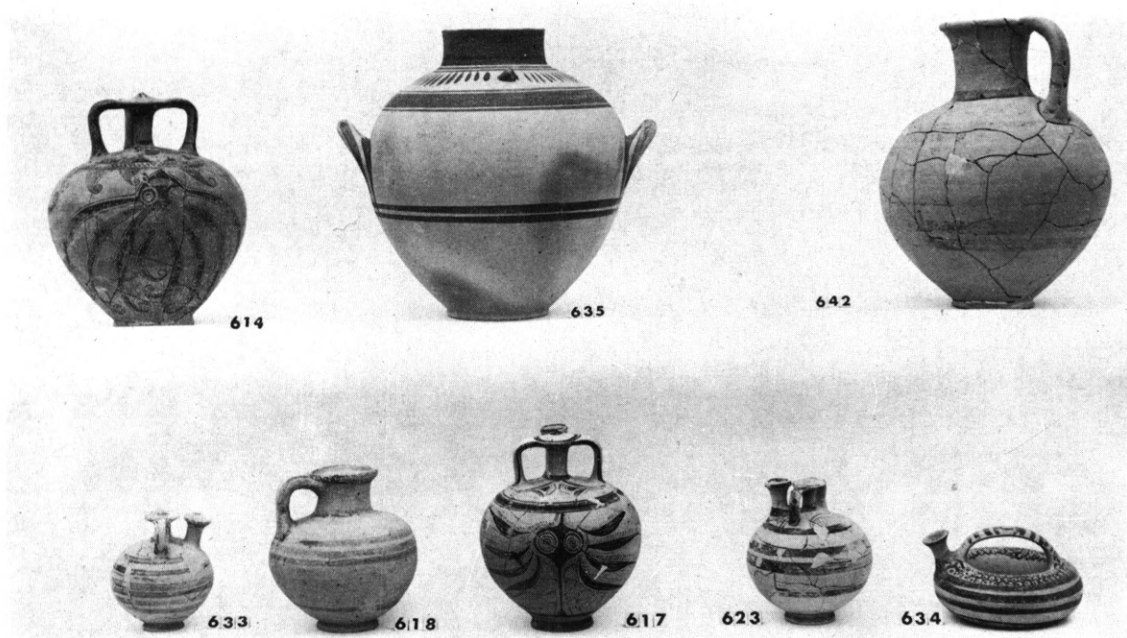

α

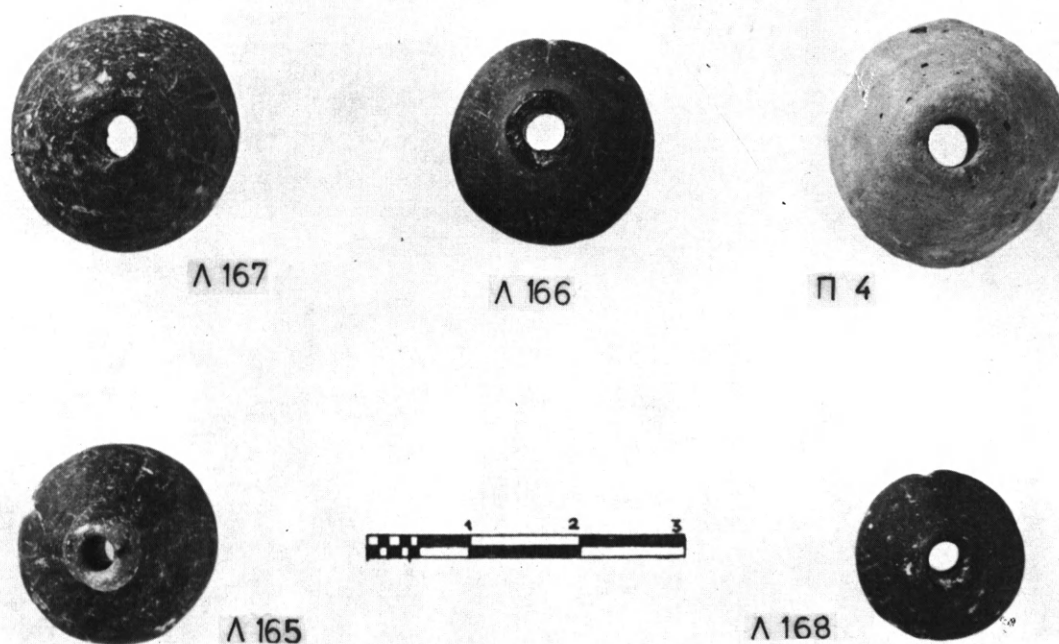

β

α. Ἀγγεία τοῦ τάφου 75. β. Κομβία τοῦ τάφου 75.



Δ 128

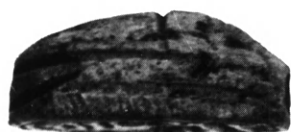

α

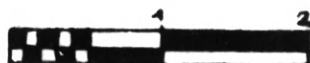

Δ 129

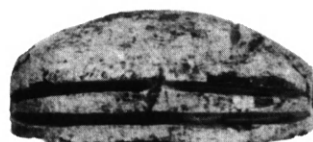

β

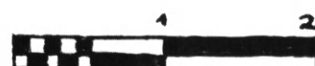

Δ 125



Δ 126



Δ 127

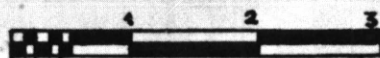

Δ 169



γ

α-β. Αιγυπτιακοί σκαραβαῖοι τοῦ τάφου 75 γ. Περὸναι καὶ χάνδραι τοῦ τάφου 75.

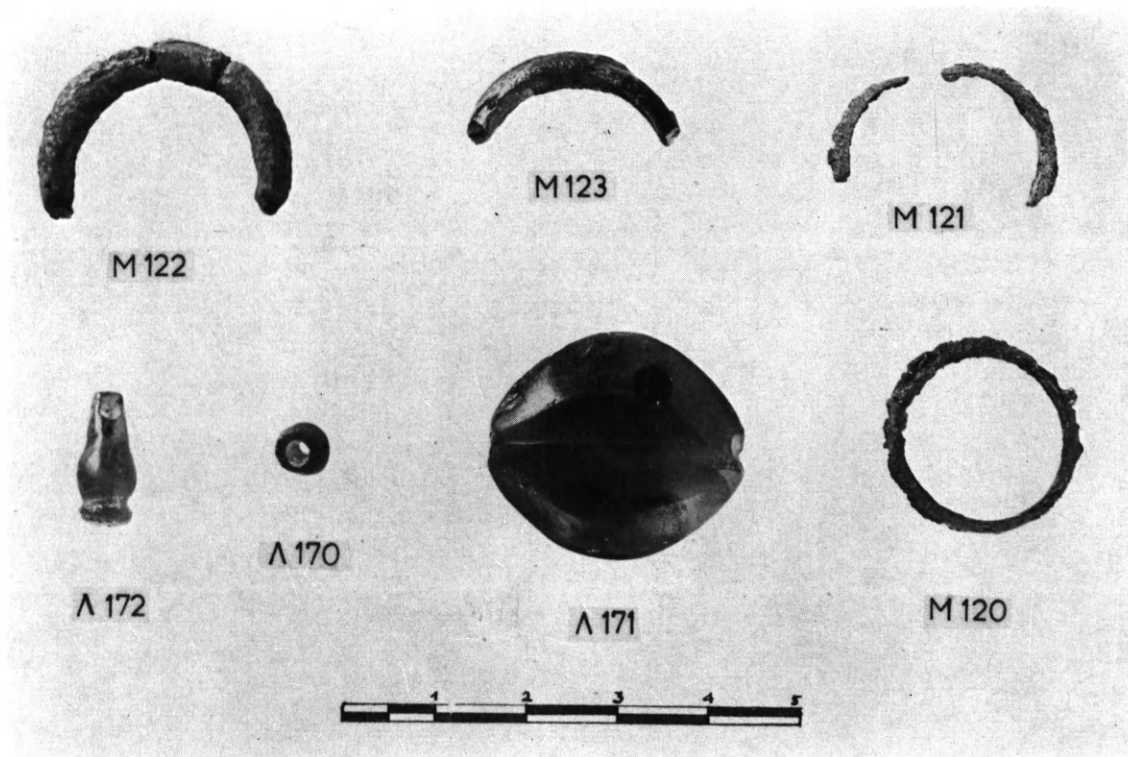

Δακτύλιοι και χάνδραι τοῦ τάφου 75. β. Ἀγγεῖα τοῦ τάφου 76. γ. Ἀγγεῖα τοῦ τάφου 77.

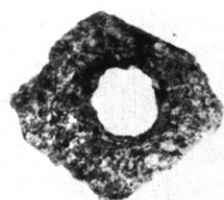

M 124

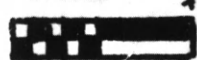

α

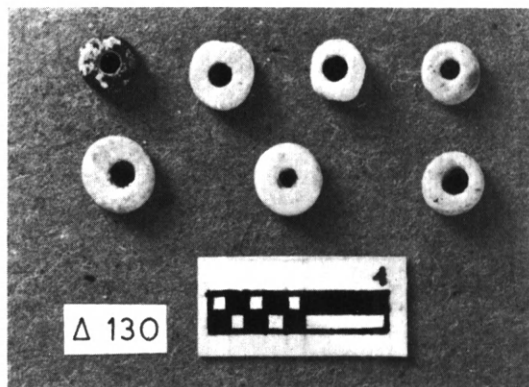

Δ 130

β



666

γ

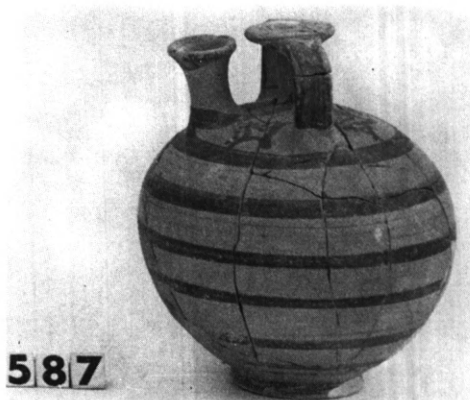

587

δ

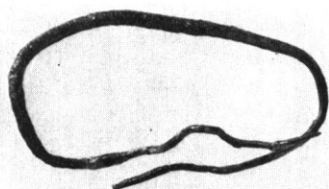

M 127

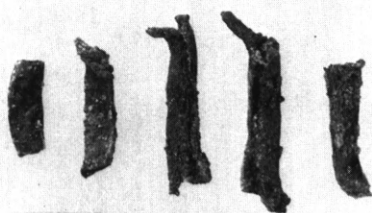

M 126

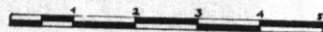

ε

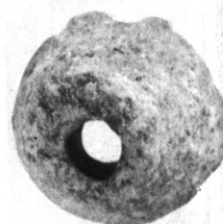

Λ 175



στ'

α. Χάλκινον τοῦ τάφου 76. β. Χάνδραι τοῦ τάφου 77. γ. Ψευδόστομος τοῦ τάφου 82. δ. Ψευδόστομος τοῦ τάφου 73. ε. Χάλκινα τοῦ τάφου 80. στ'. Κομβίον τοῦ τάφου 82.

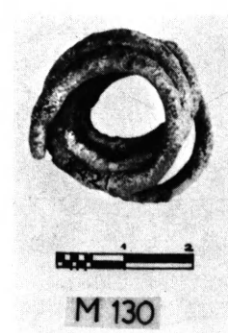
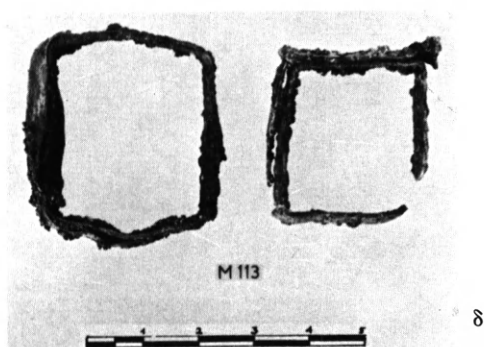
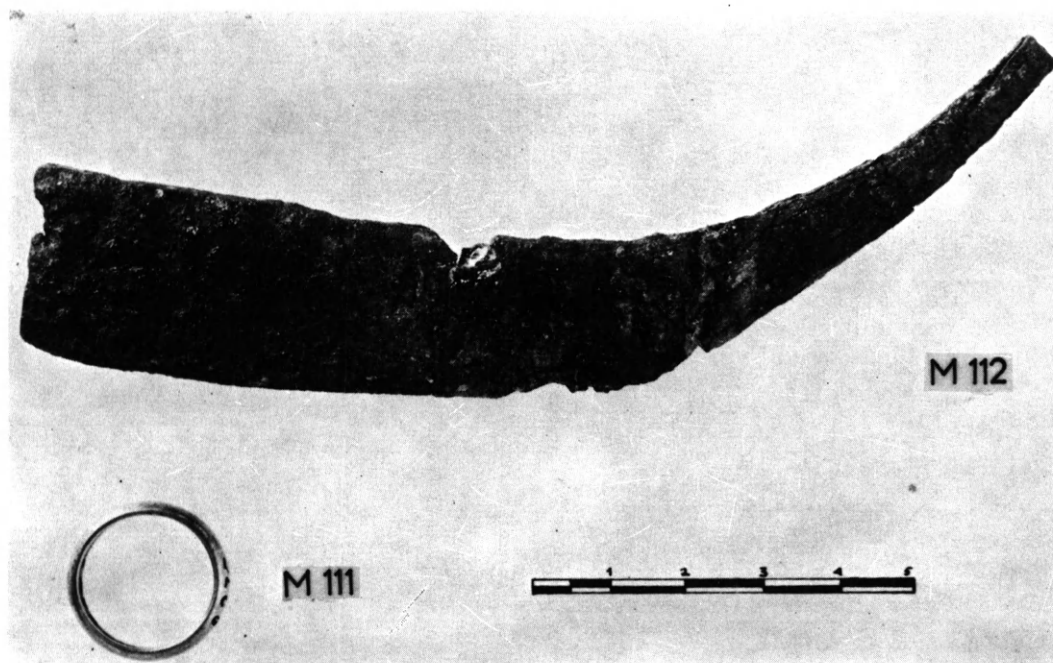

α. Ἀγγεῖα τοῦ τάφου 69. β. Ξυράφιον καὶ δακτύλιος τοῦ τάφου 69. γ. Ἀγγεῖα τοῦ τάφου 70.
δ. Χάλκινα πλαίσια τοῦ τάφου 71. ε. Στρεπτὸν τοῦ τάφου 83.

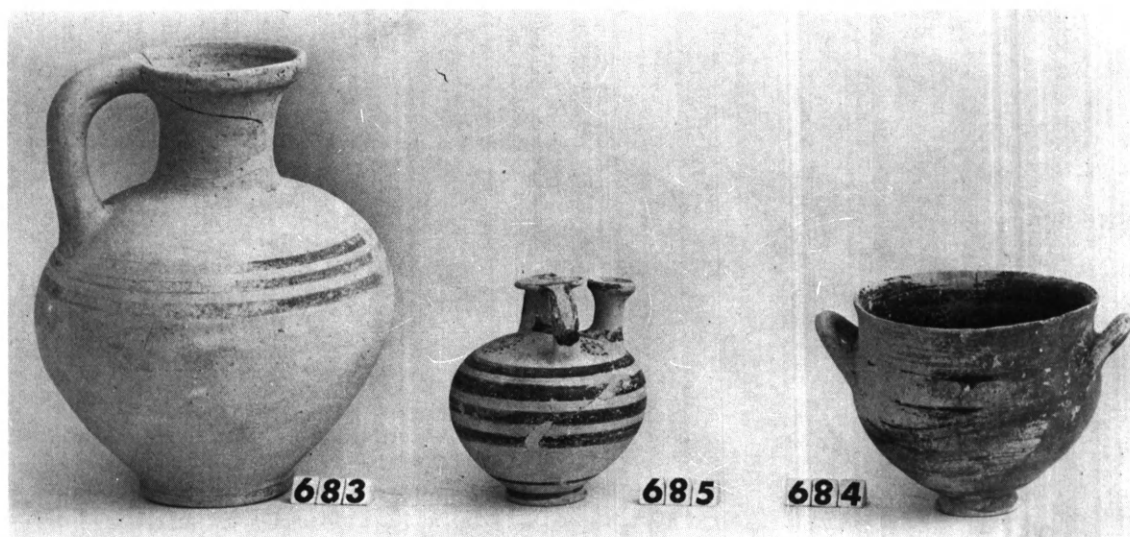

α



β



γ



δ

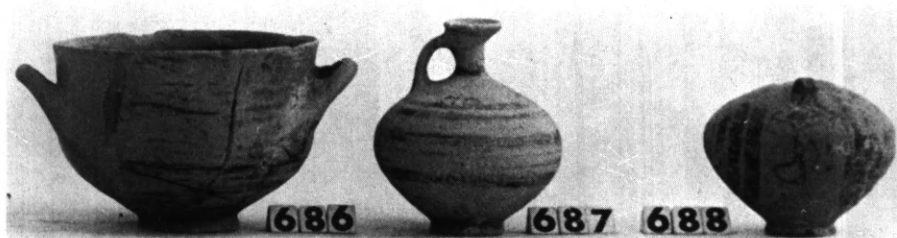

ε

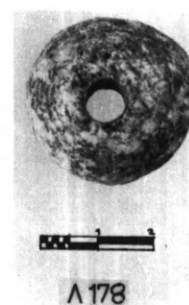

στ'

α. Ἀγγεῖα τοῦ τάφου 84. β. Ψευδόστομος τοῦ τάφου 144. γ. Κομβία τοῦ τάφου 84. δ. Κομβίον τοῦ τάφου Σ58.
ε. Ἀγγεῖα τοῦ τάφου 85. στ'. Κομβίον τοῦ τάφου 85.



α



β

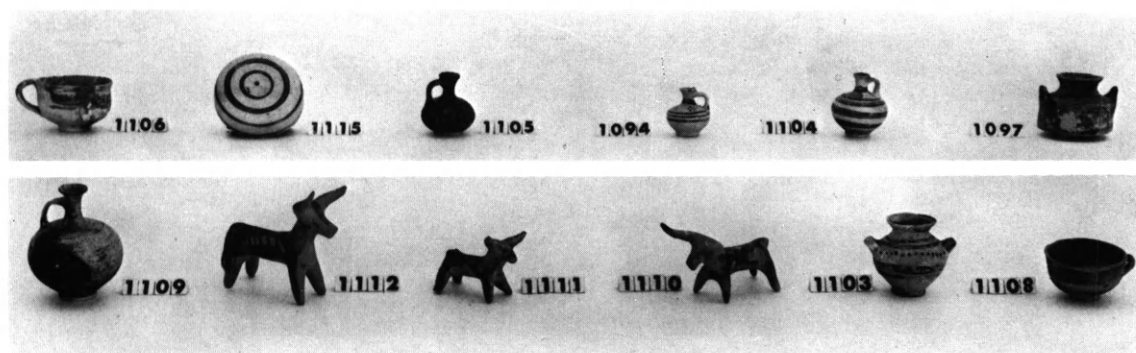

γ

α. Τάφος 147. β-γ. Ἀγγεῖα τοῦ τάφου 147.

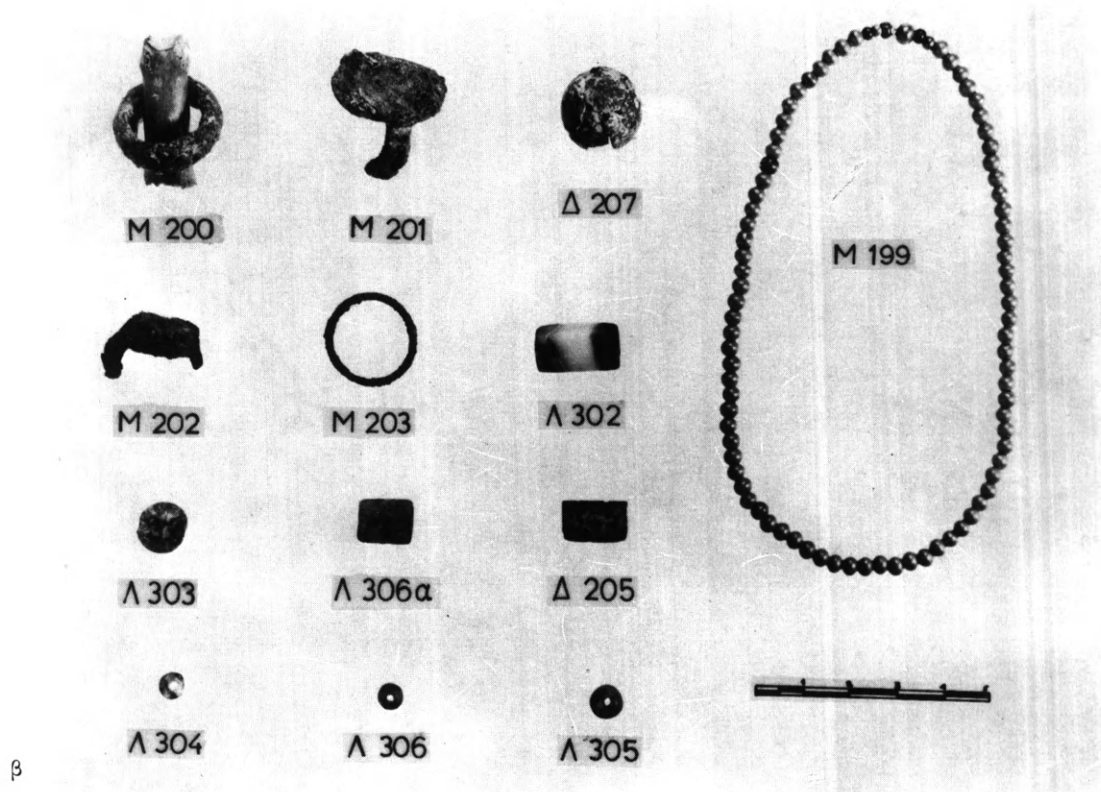
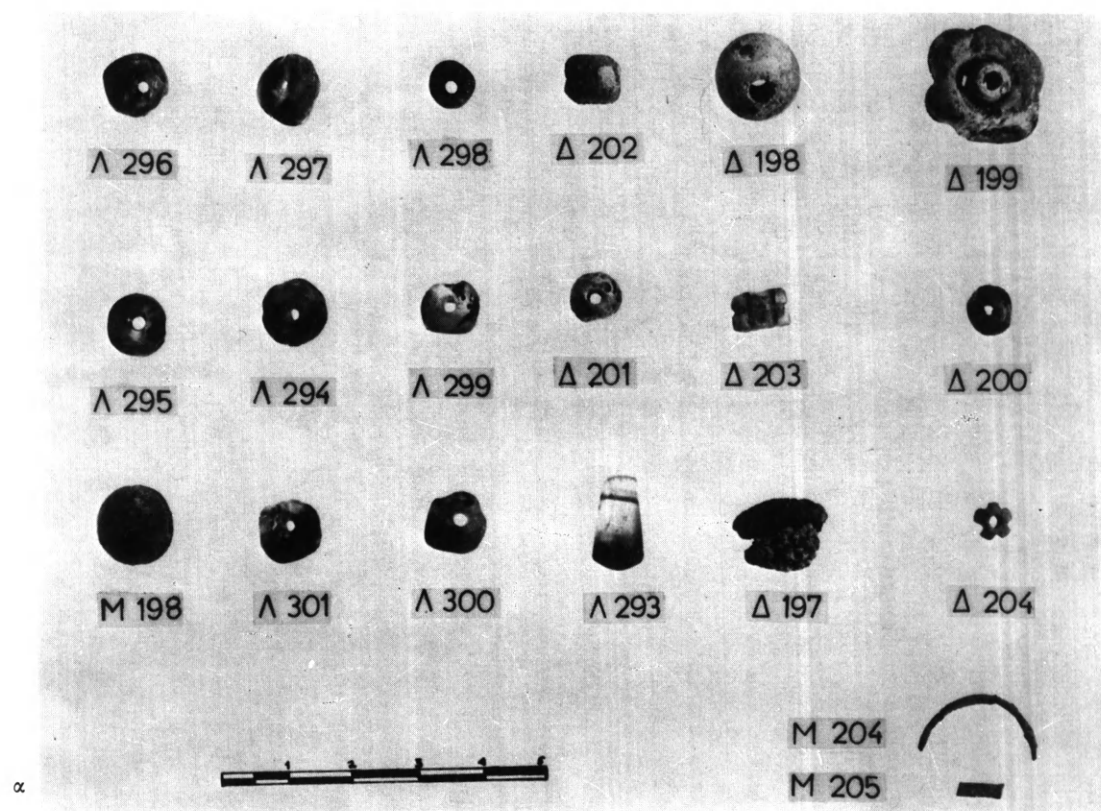

α. Χάνδραι του τάφου 147. β. Κοσμήματα του τάφου 147.

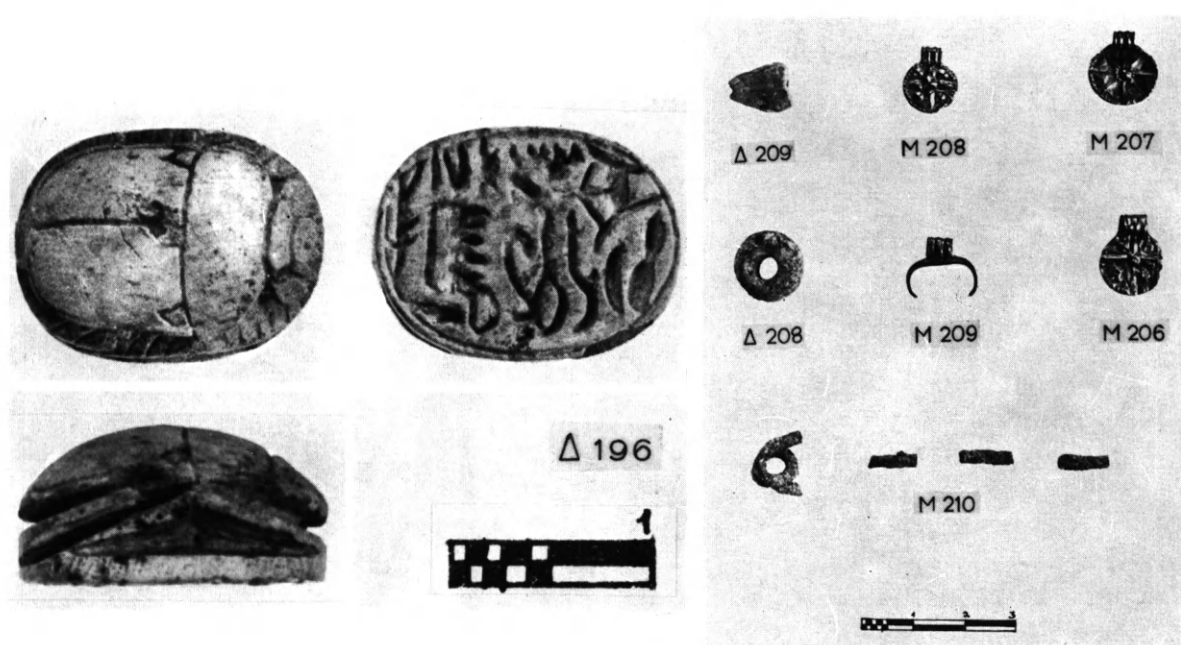

α

β



γ

α. Αιγυπτιακός σκαραβαῖος τοῦ τάφου 147. β. Φυλακτά, χάνδραι καὶ πόρπη τοῦ τάφου 147. γ. Τάφος 149. Ἀριστερὰ κατὰ μῆκος τοῦ τοιχώματός του τὰ πεσμένα ἀγγεῖα τοῦ γειτονικοῦ τάφου 148.



α

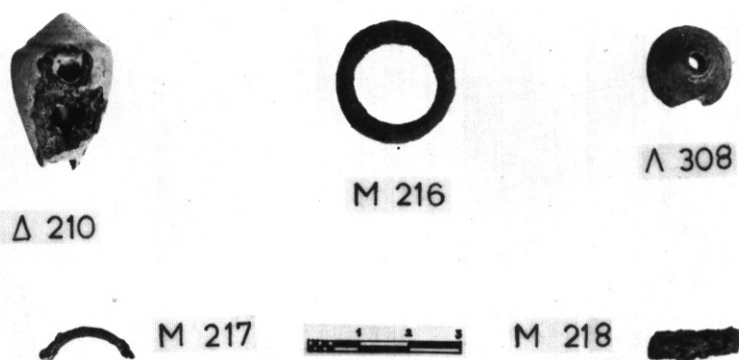

β

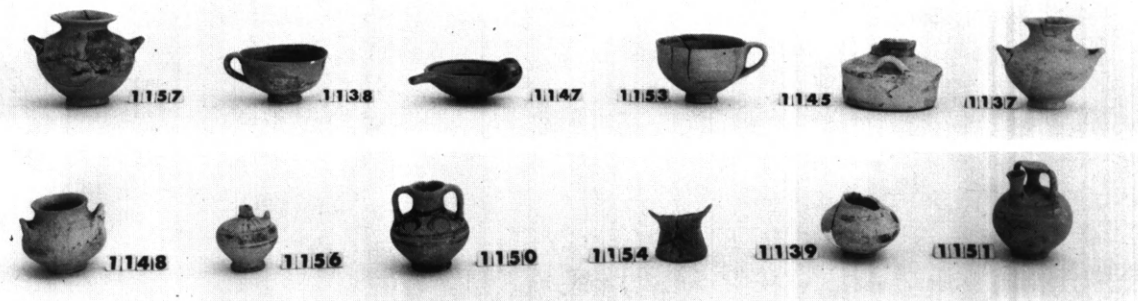

γ

α, γ. Ἀγγεῖα τοῦ τάφου 149. β. Διάφορα τοῦ τάφου 149.

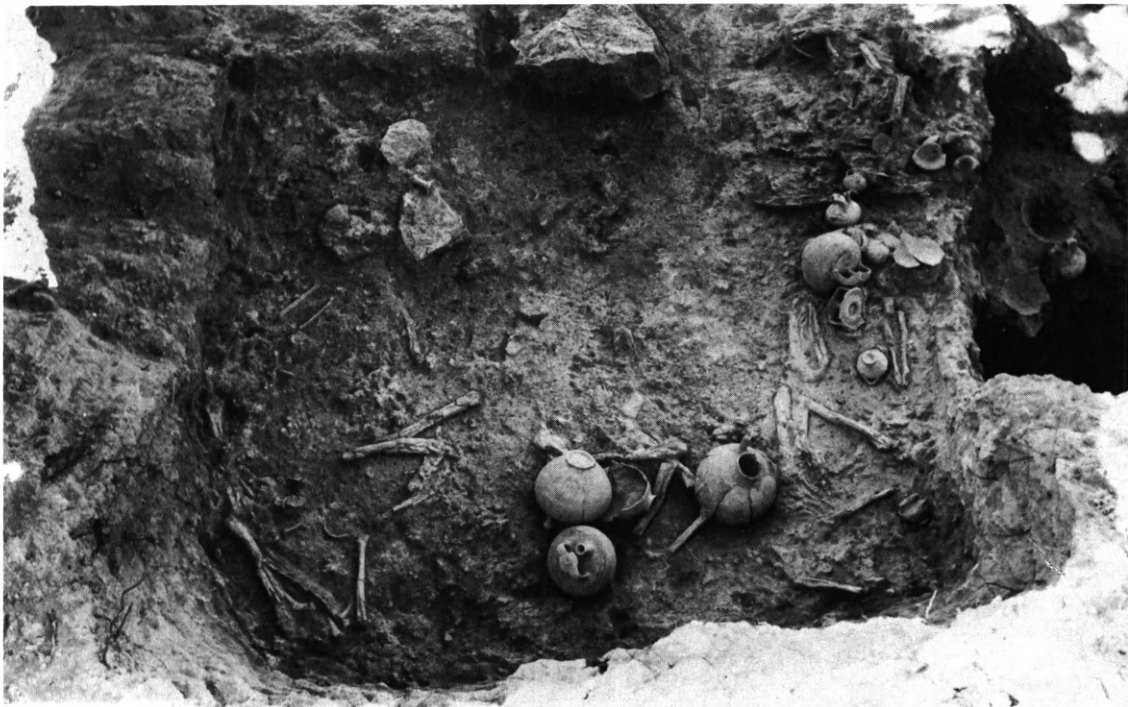

α

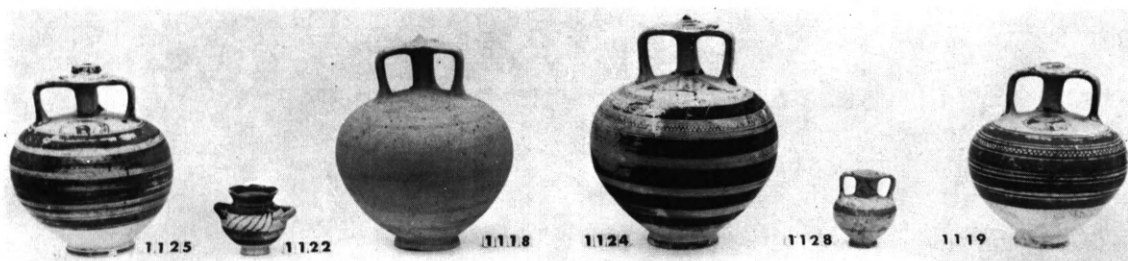

β



γ

α. Τάφος 148. Δεξιά διακρίνεται τμήμα τοῦ βαθυτέρου θαλάμου τοῦ 149. β-γ. Ἀγγεῖα τοῦ τάφου 148.

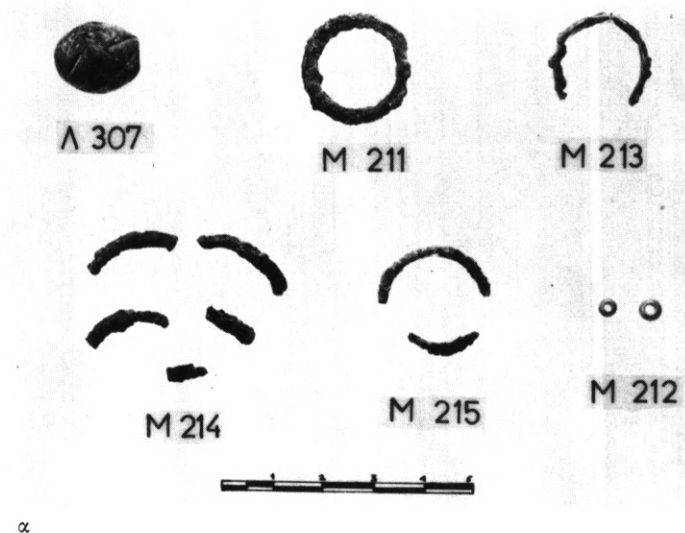

α. Δακτύλιοι και χάνδραι του τάφου 148. β. Τάφος 145, θάλαμος.

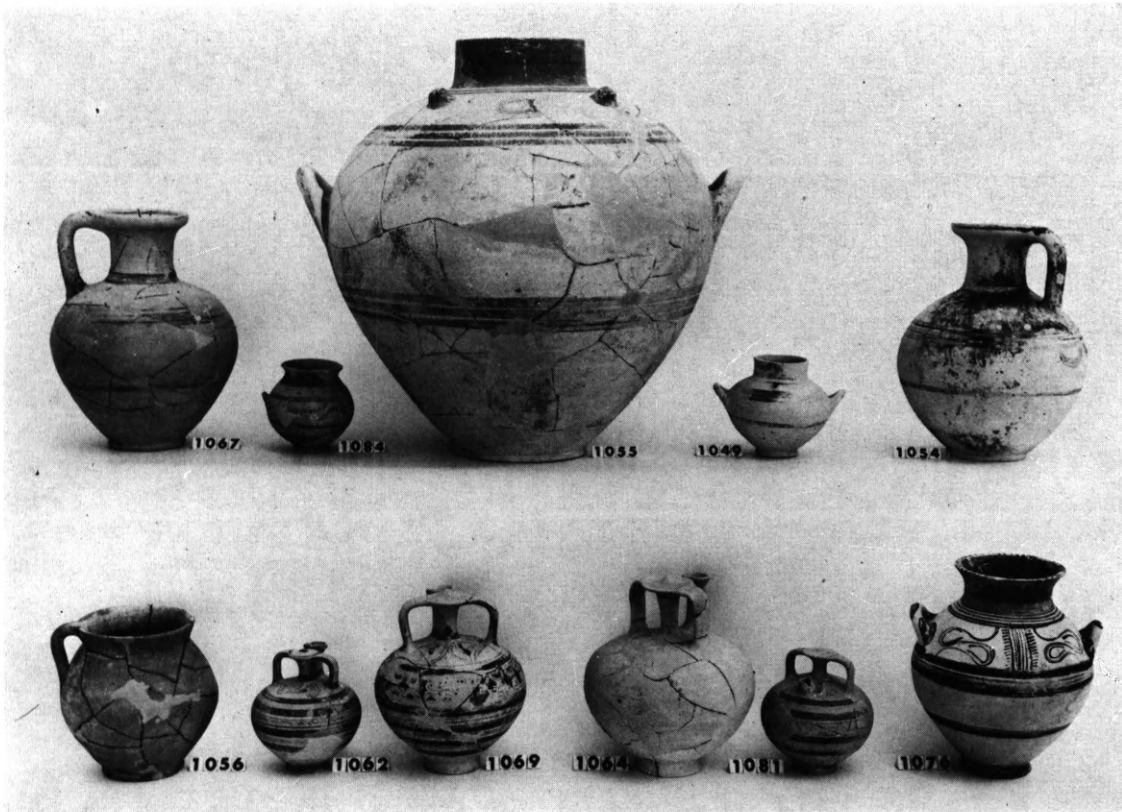

α

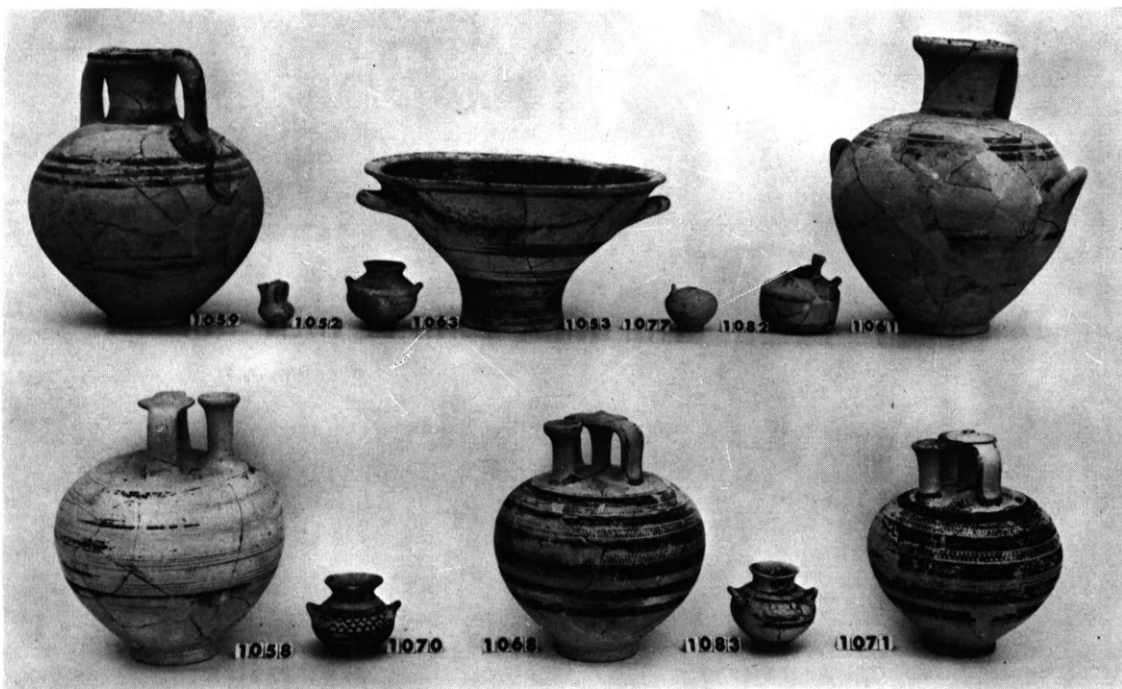

β

α-β. Ἀγγεῖα τοῦ τάφου 145.



α

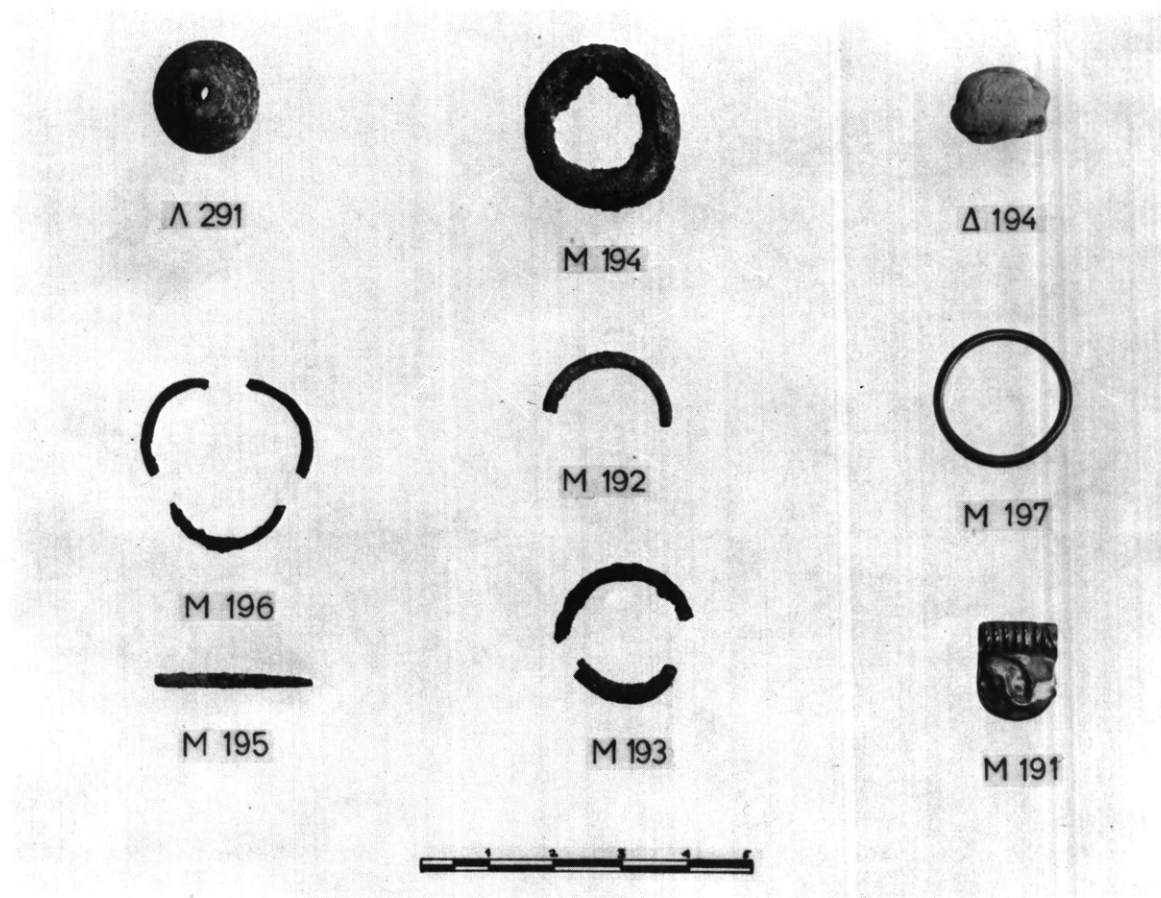

β

α. Ἀγγεῖα τοῦ τάφου 145. β. Δακτύλιοι, χάνδραι, κομβίον, βελόνη καὶ αἰγυπτιακὸς σκαραβαῖος τοῦ τάφου 145.

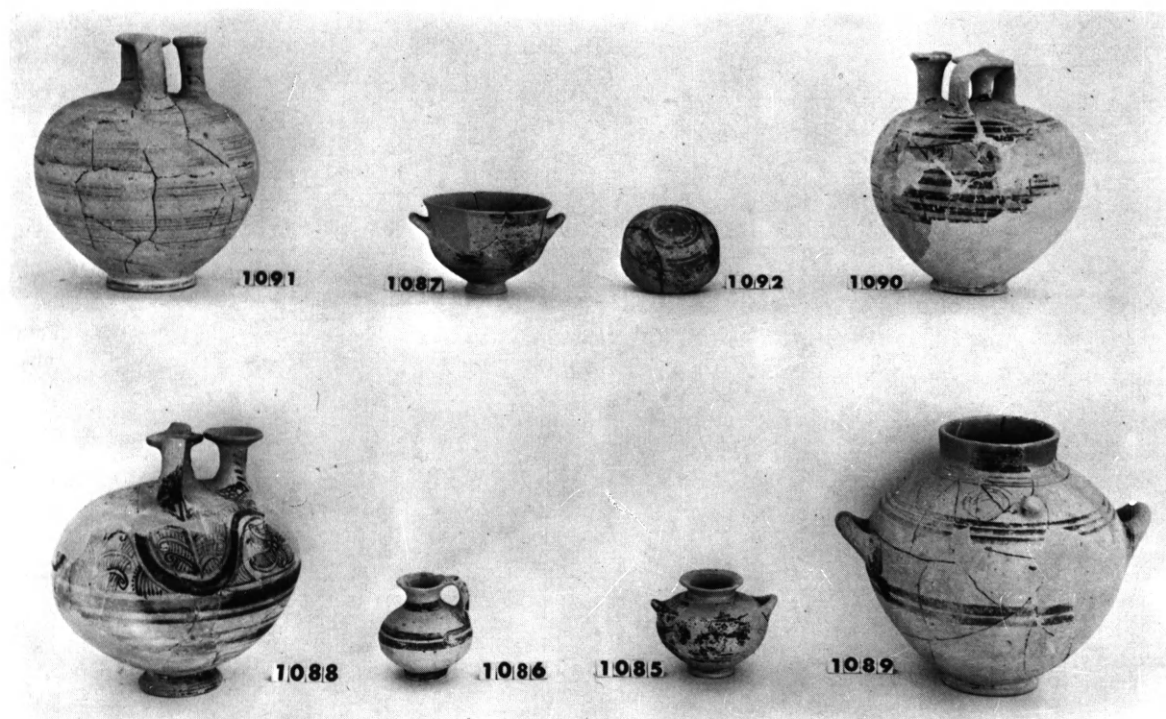

α

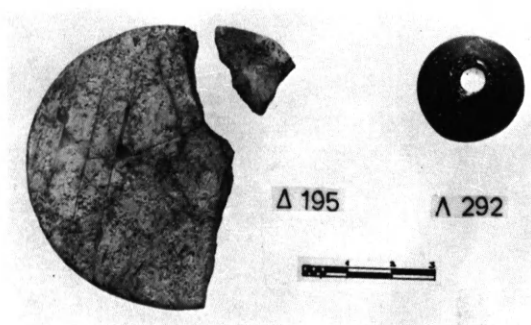

β



γ



δ

α. Ἀγγεῖα τοῦ τάφου 146. β. Πλακίδιον ἐλεφάντινον καὶ κομβίον τοῦ τάφου 146. γ. Ἀγγεῖα τοῦ τάφου 150.
δ. Ἀγγεῖα καὶ εἰδώλια τοῦ τάφου 151.

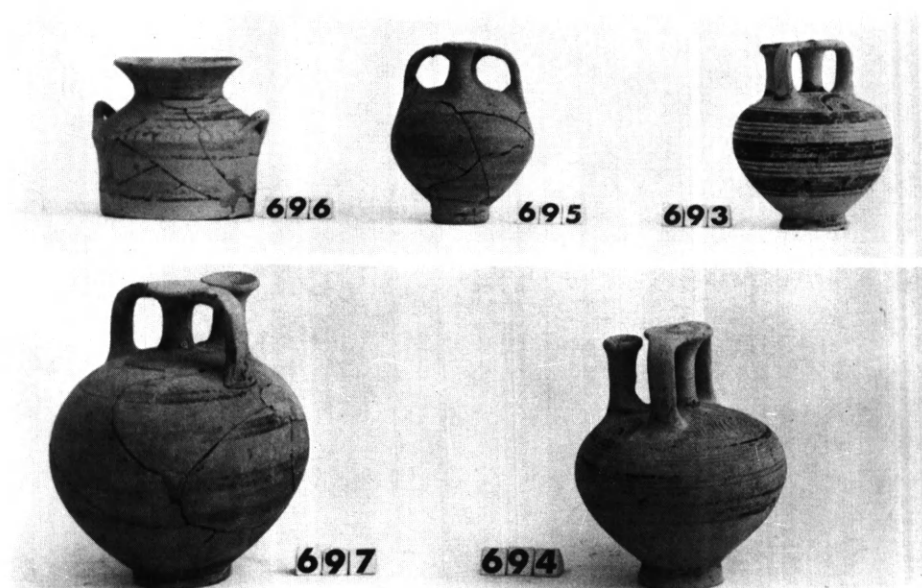

α

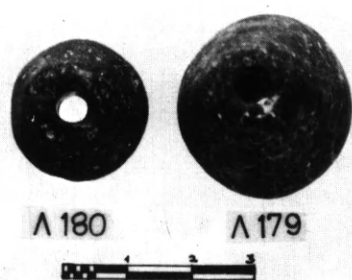

β

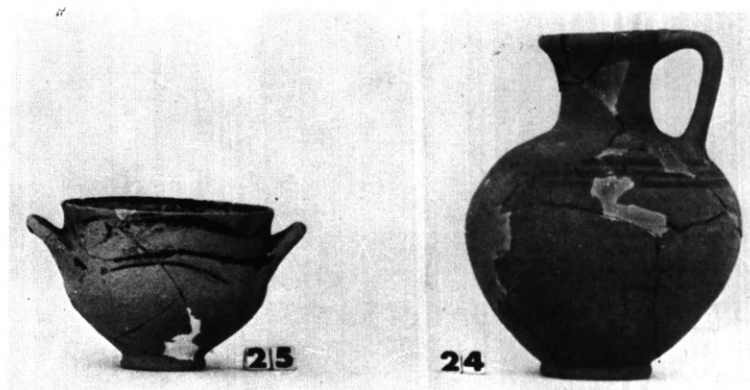

γ

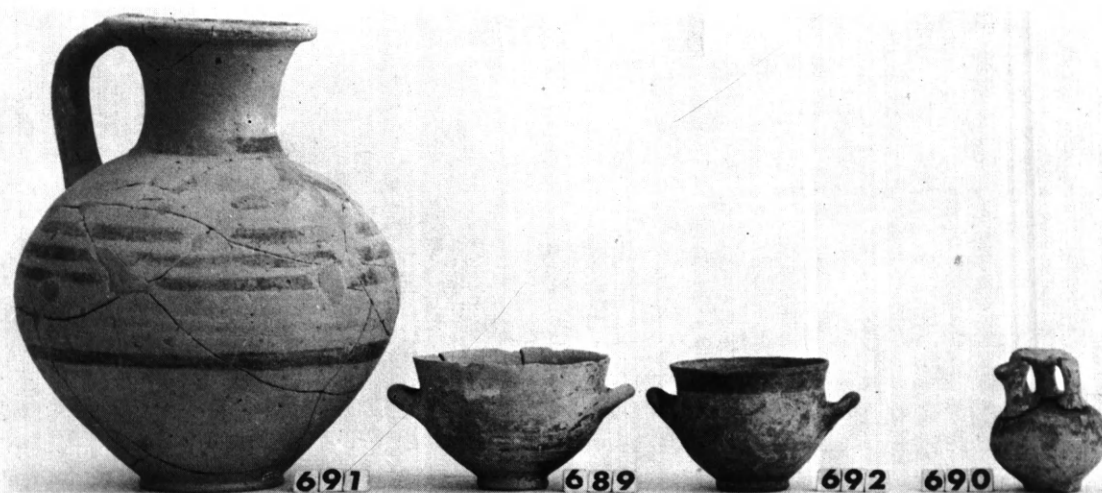

δ

α. Ἀγγεῖα τοῦ τάφου 88. β. Κομβία τοῦ τάφου 88. γ. Ἀγγεῖα τοῦ τάφου 3. δ. Ἀγγεῖα τοῦ τάφου 87.

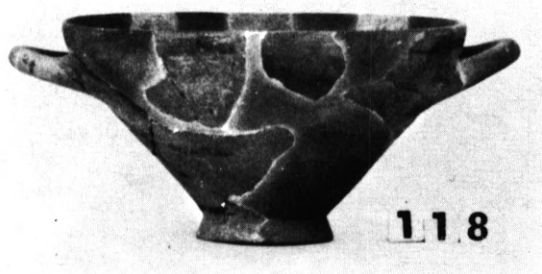

α



β



γ



δ

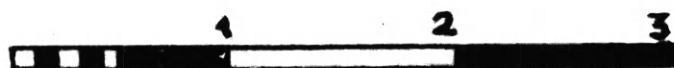

ε

α. Δίωτος σκύφος του τάφου Σ5. β. Κύαθος του τάφου Σ4. γ-δ. Ἀγγεῖα τοῦ τάφου 4. ε. Σφραγι-
δόλιθος τοῦ τάφου 4.

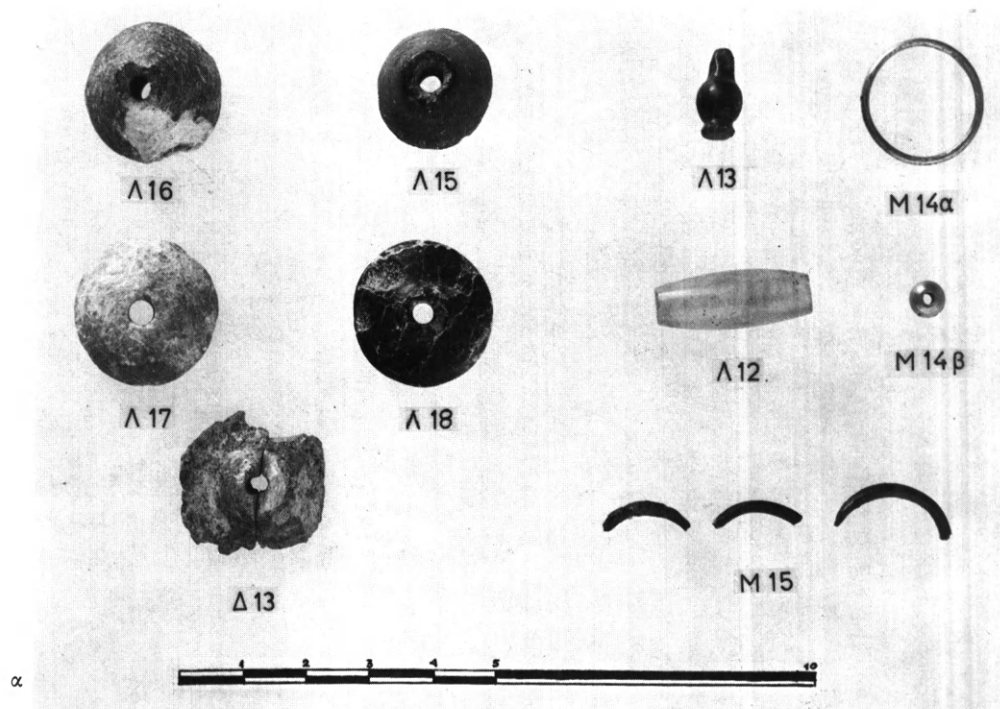

α. Δακτύλιοι, χάνδραι και κομβία τοῦ τάφου 4. β-γ. Ἀγγεῖα τοῦ τάφου 1.



α. Σφραγιδοκύλινδρος τοῦ τάφου 1. β-δ. Σφραγιδόλιθοι τοῦ τάφου 1



M 4

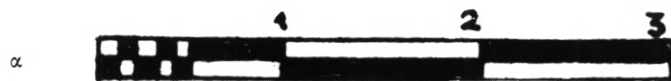

β

Δ 11

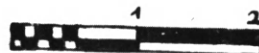

M 9

γ

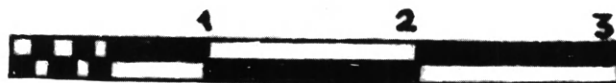

α, γ. Χρυσοὶ δακτύλιοι τοῦ τάφου 1 μετὰ τὸ σφράγισμά των. β. Αἰγυπτιακὴ δέλτος τοῦ τάφου 1.

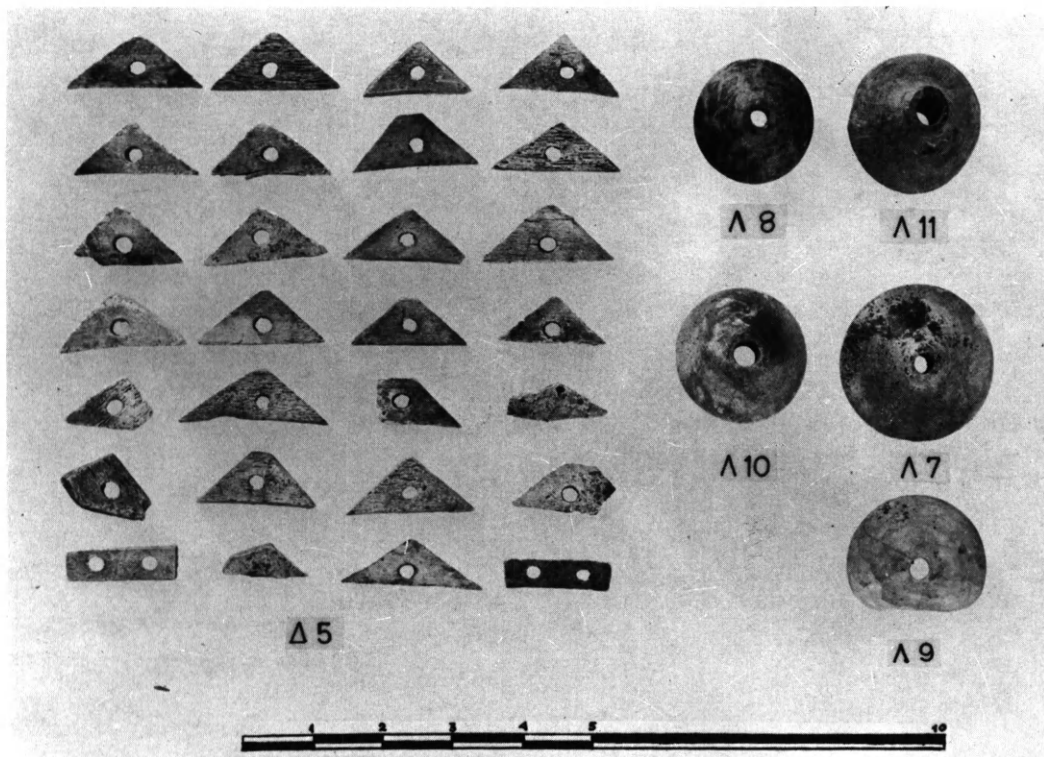

α

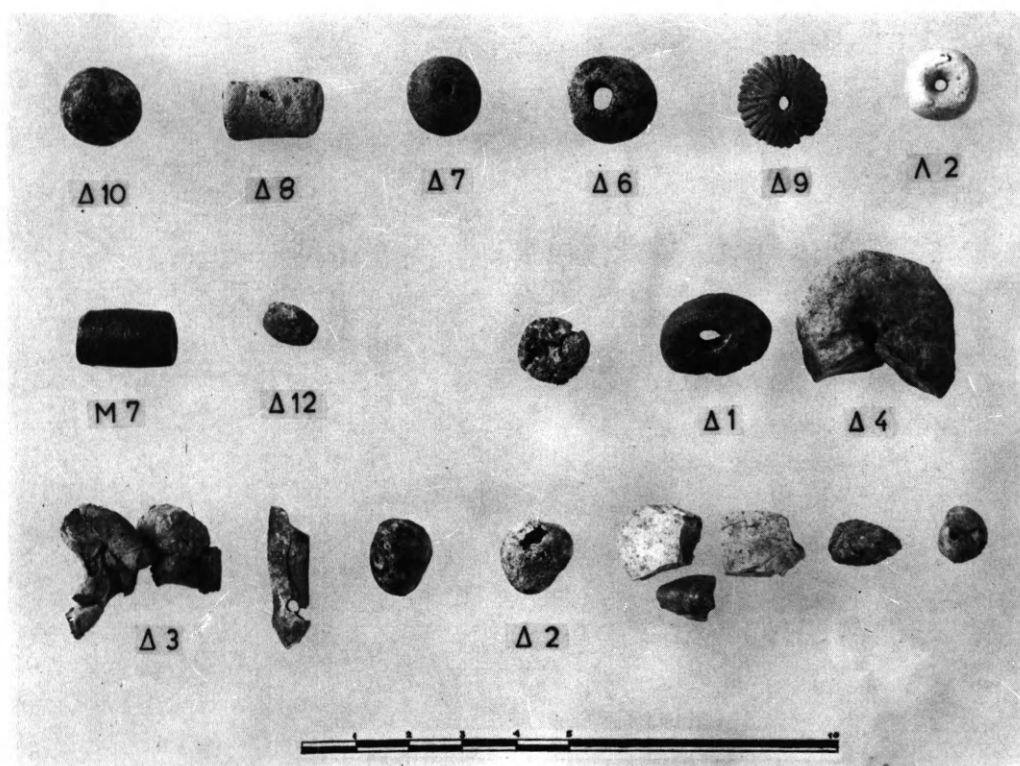

β

α. Ὀστέινα πλακίδια καὶ κομβία τοῦ τάφου 1. β. Διάφορα τοῦ τάφου 1.

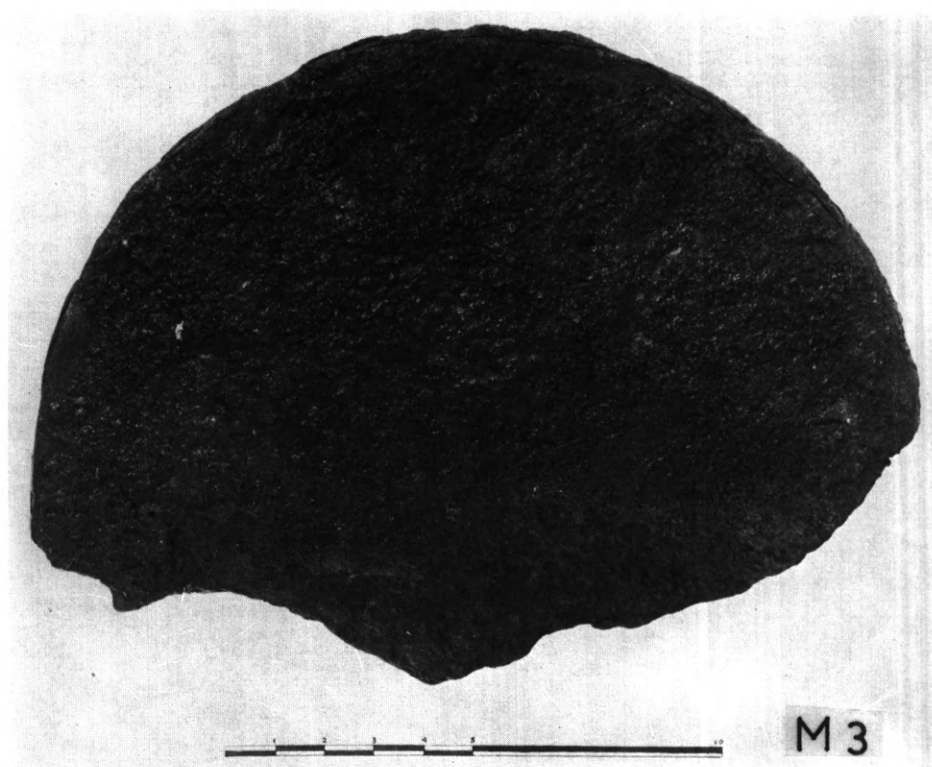

α

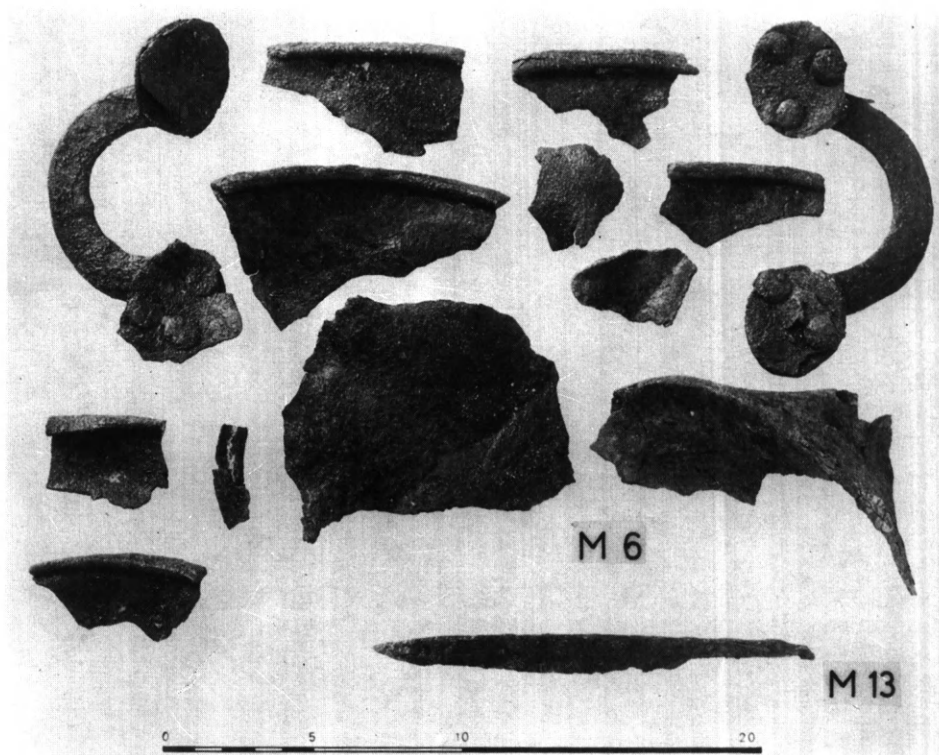

β

α. Κάτοπτρον τοῦ τάφου 1. β. Χαλκίνη λεκάνη καὶ μαχαιρίδιον τοῦ τάφου 1.

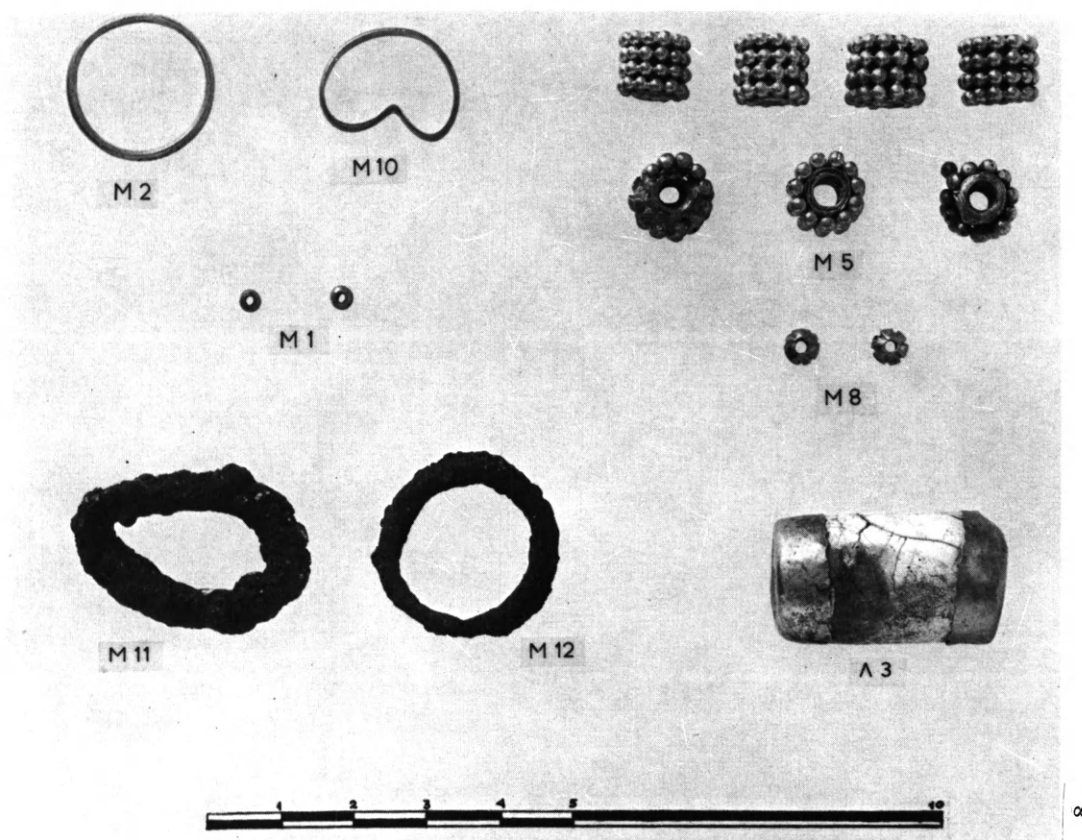

α

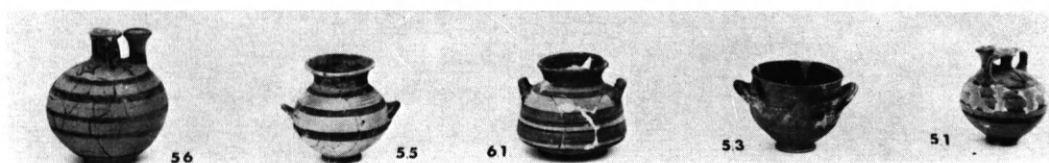

β



α. Κύλινδρος, χάνδραι και δακτύλιοι του τάφου 1. β-γ. Ἀγγεία του τάφου 5.

γ

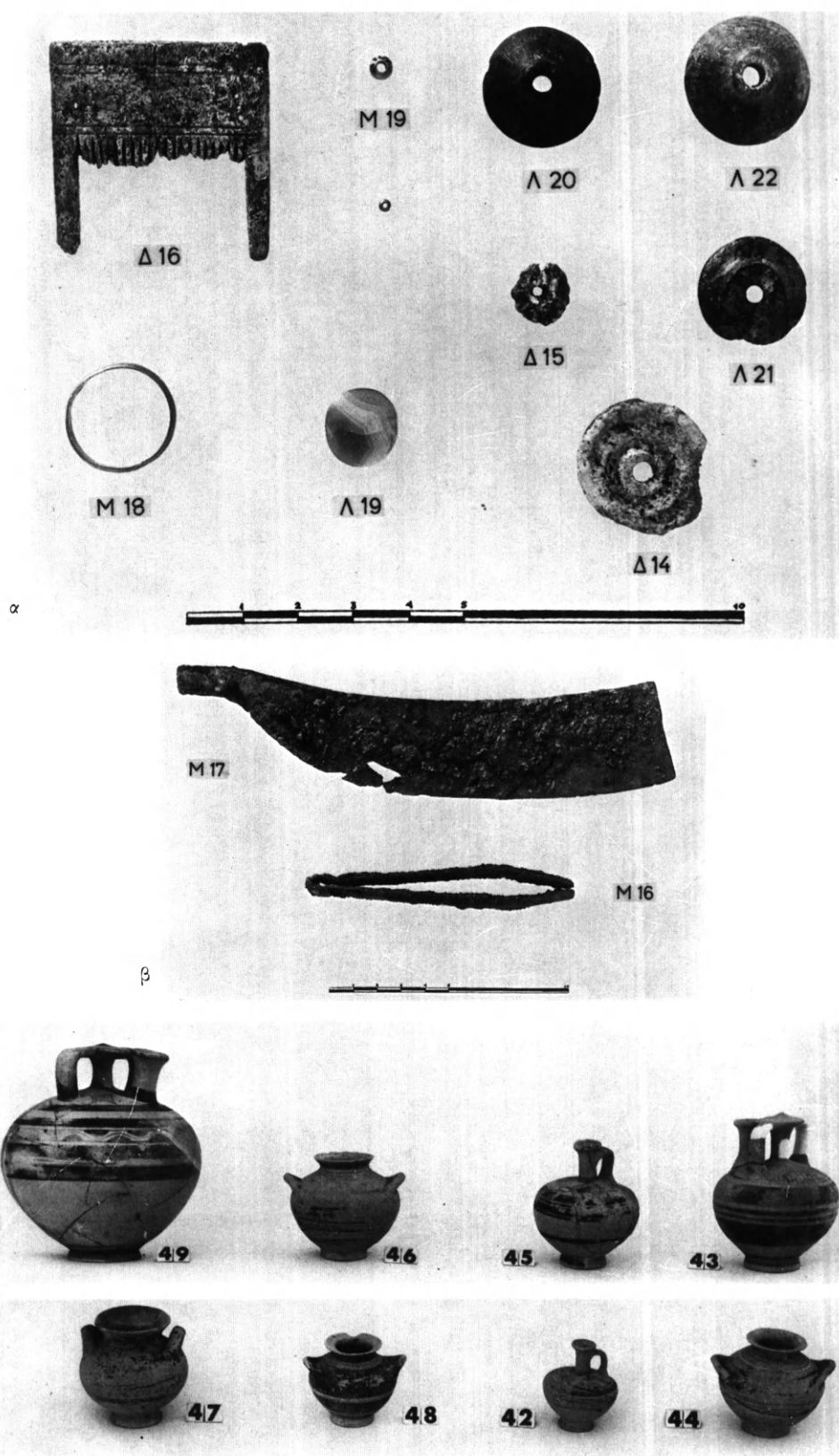

α. Κτένιον, δακτύλιος, χάνδραι και κομβία του τάφου 5. β. Ξυράφιον και τριχολαβίς του τάφου 5α. γ. Ἀγγεία του τάφου 5α.



α

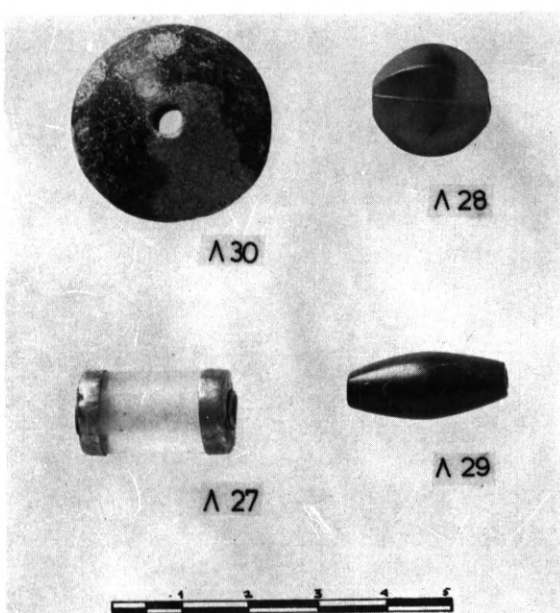

β

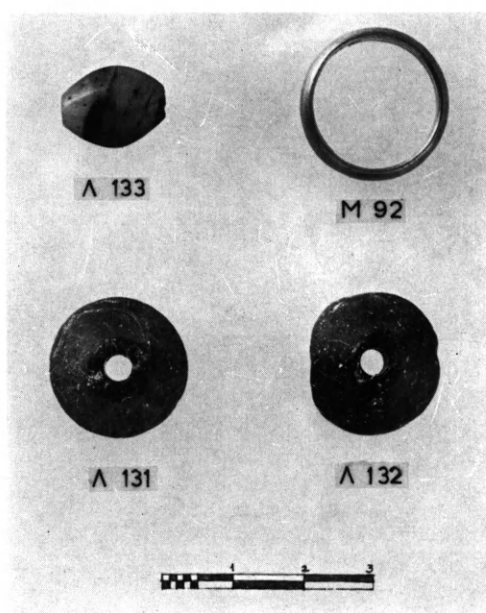

γ

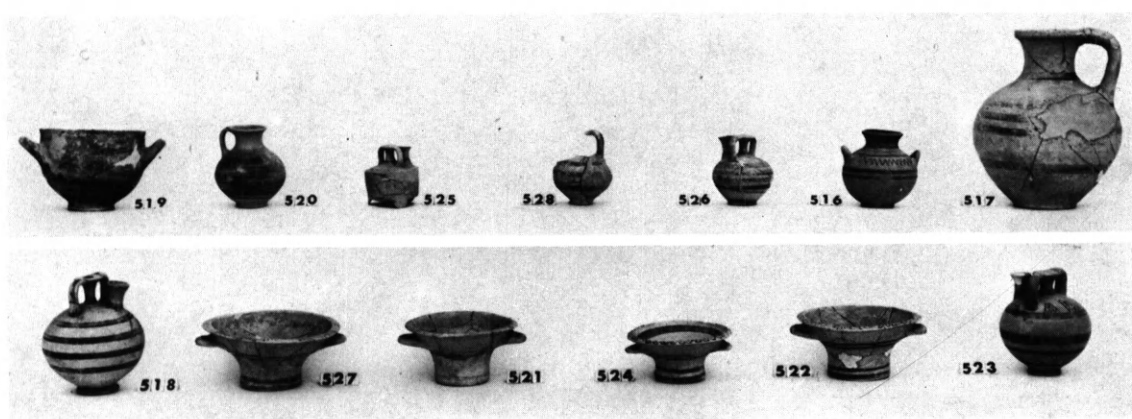

δ

α. Ἀγγεῖα τοῦ τάφου Σ3. β. Κύλινδρος, κομβίον καὶ χάνδραι τοῦ τάφου Σ3. γ. Δακτύλιος, χάνδραι καὶ κομβία τοῦ τάφου Σ20. δ. Ἀγγεῖα τοῦ τάφου Σ20.

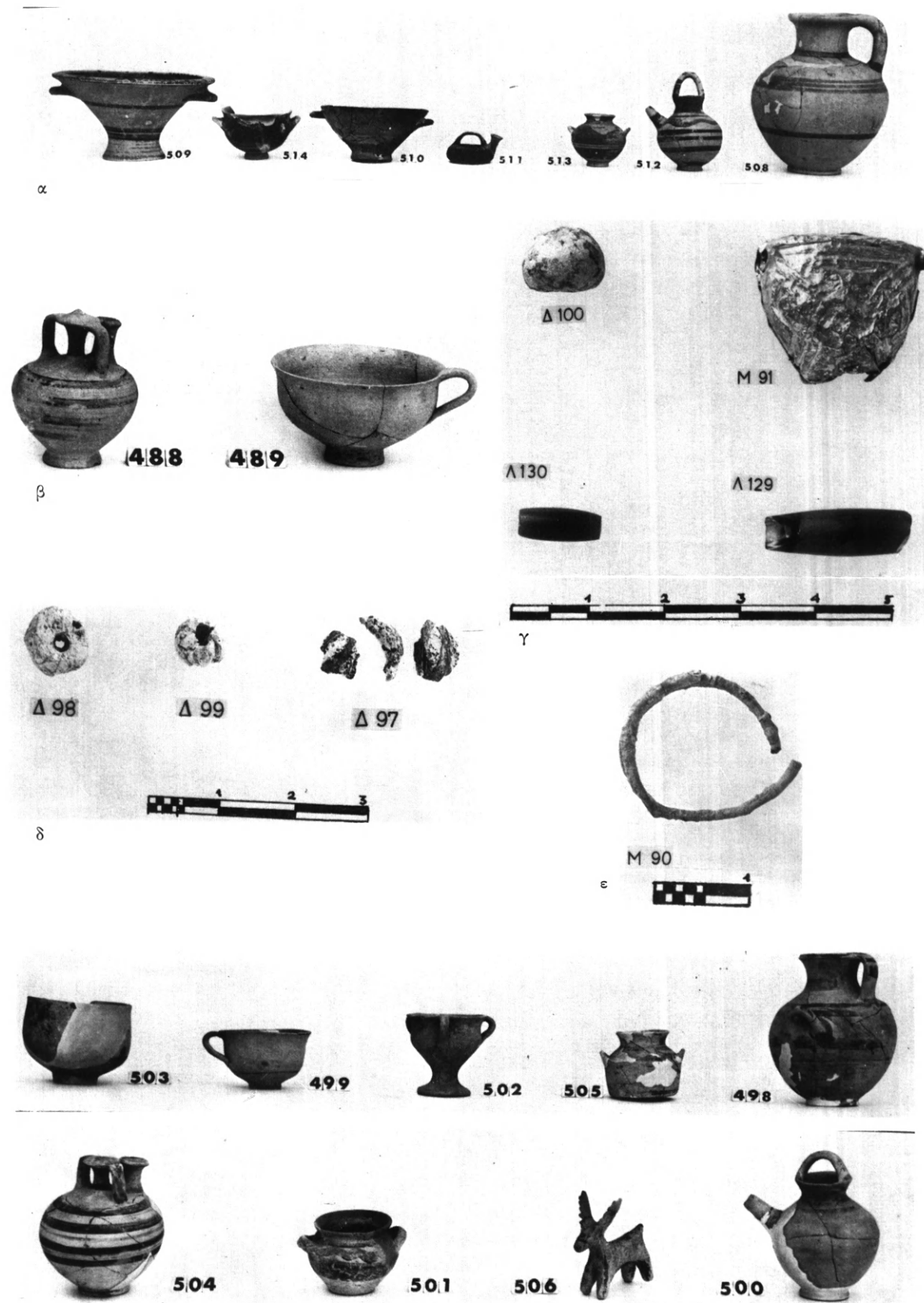

στ' α. Ἀγγεία τοῦ τάφου Σ19. β. Ἀγγεία τοῦ τάφου 55. γ. Ἐνώτιον καὶ χάνδραι τοῦ τάφου Σ19. δ. Χάνδραι τοῦ τάφου 59. ε. Δακτύλιος τοῦ τάφου 58. στ'. Ἀγγεῖα καὶ εἰδώλιον τοῦ τάφου 59.



α



β

α. Τάφος 58 (άριστερά), 56 (μέσον), 57 (δεξιά). β. Τάφος 56.



α



β

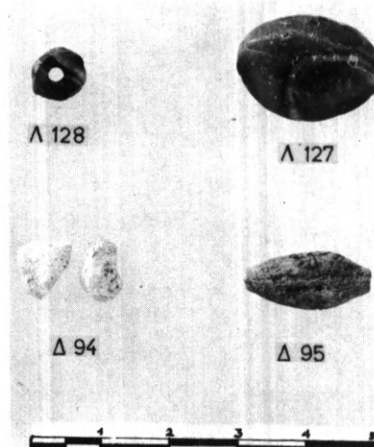

γ



δ

α. Ἀγγεῖα τοῦ τάφου 56. β. Κογχύλια τοῦ τάφου 56. γ. Χάνδραι καὶ κρητὶς τοῦ τάφου 56. δ. Ἀγγεῖα τοῦ τάφου 57.



α



β

α. Τάφος 90, άνω στρώμα. β. Τάφος 90, κάτω στρώμα.

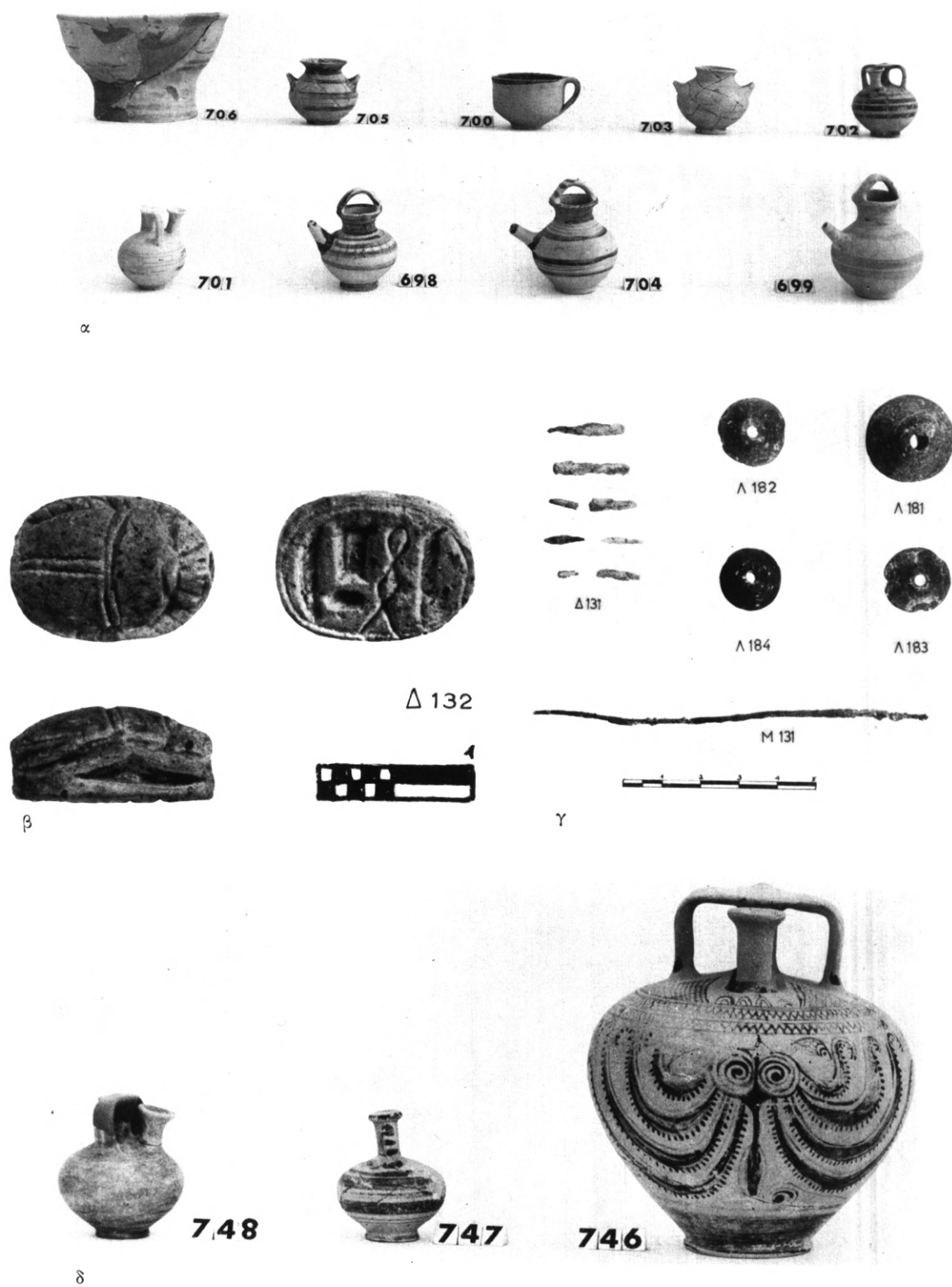

α. Ἀγγεῖα τοῦ τάφου 90. β. Αἰγυπτιακὸς σκαραβαῖος τοῦ τάφου 90.
γ. Διάφορα τοῦ τάφου 90. δ. Ἀγγεῖα τοῦ τάφου 100.



α



β

α. Τάφος 91. Διακρίνεται ή παραβίασις τής ξηρολιθιάς τής εισόδου. β. Τάφος 92, θάλαμος.

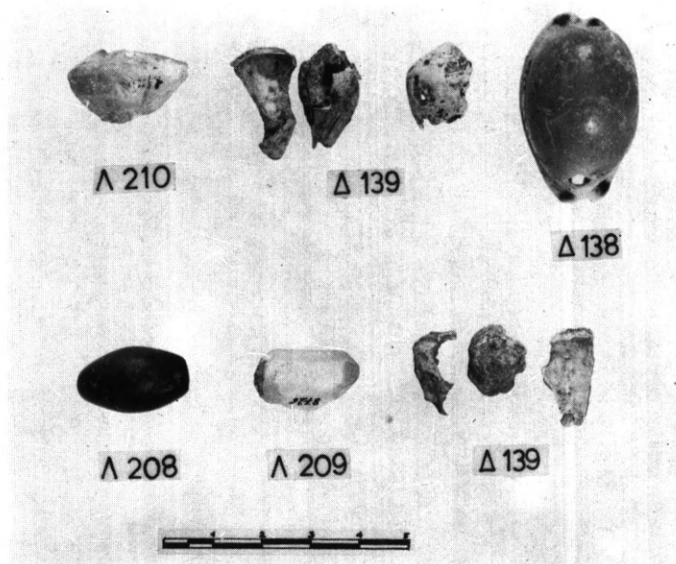

α



β

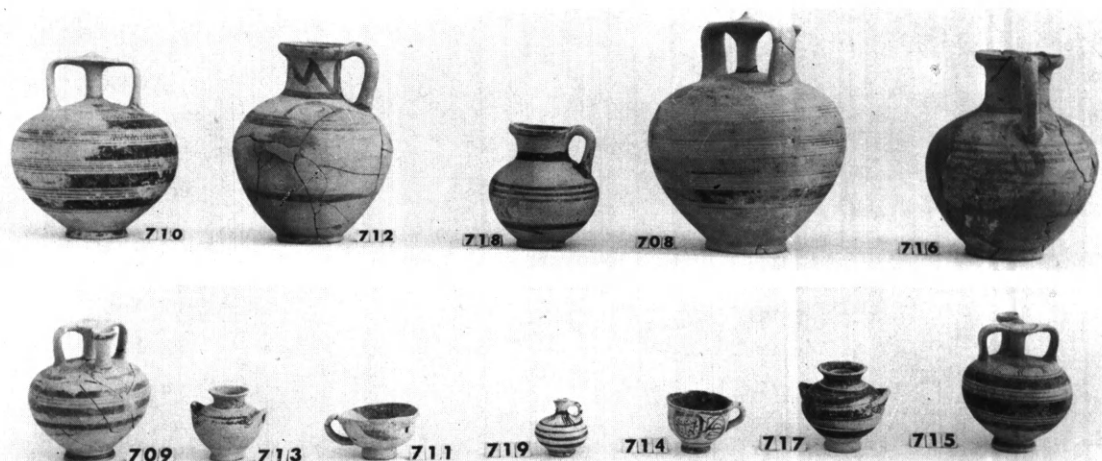

γ

α. Κογχύλια, σταθμίον και όρεία κρύσταλλος τοῦ τάφου 100. β. Ψευδόστομος τοῦ τάφου 91.
γ. Ἀγγεῖα τοῦ τάφου 92 (τὰ 708, 709, 710 καὶ 711 ἀνήκον εἰς τὴν κατὰ χώραν ταφὴν).

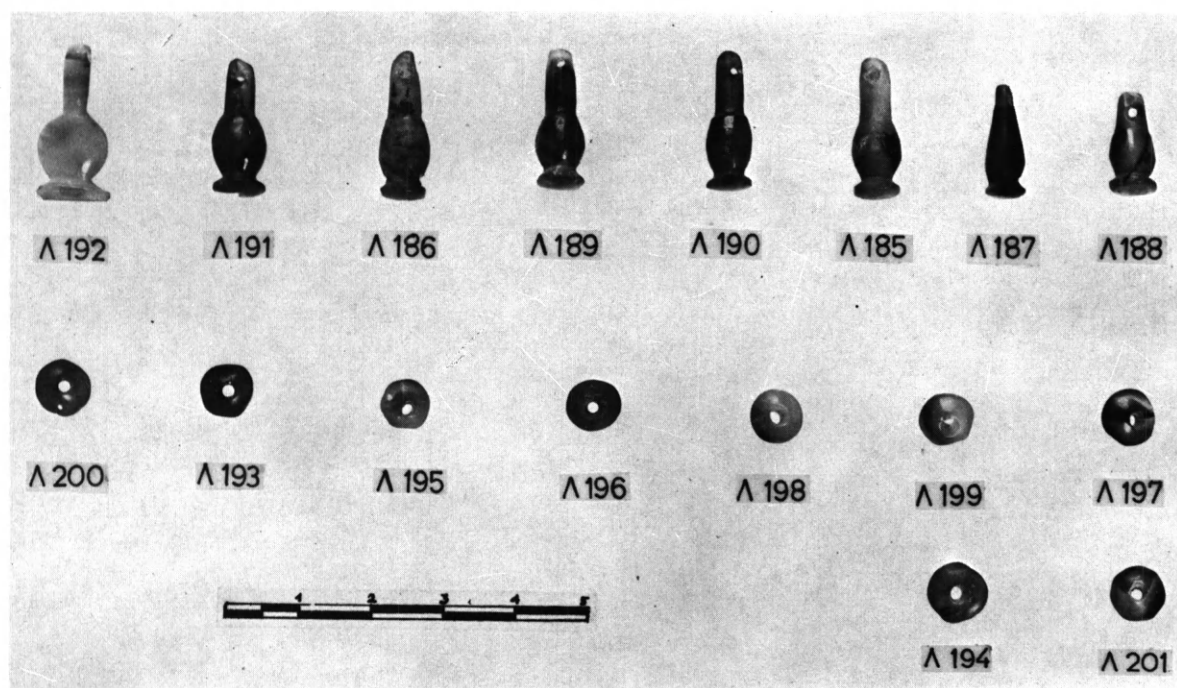

α

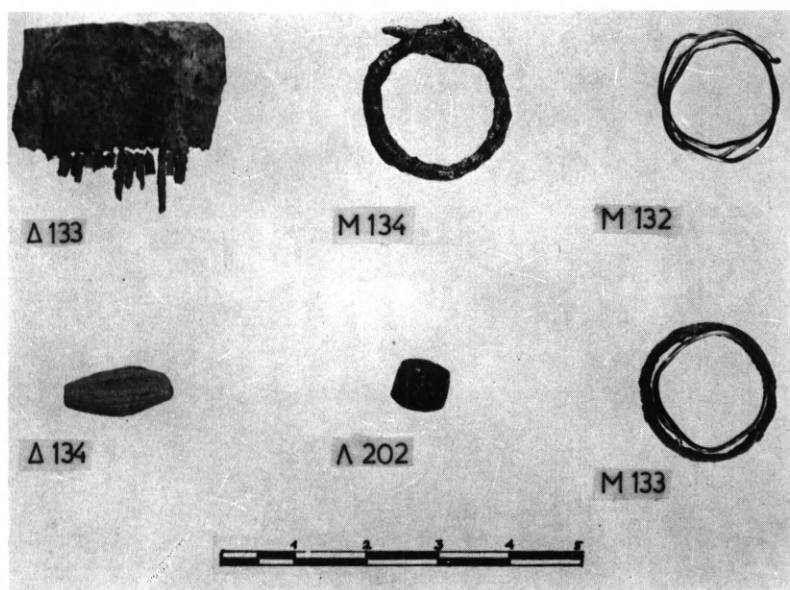

β

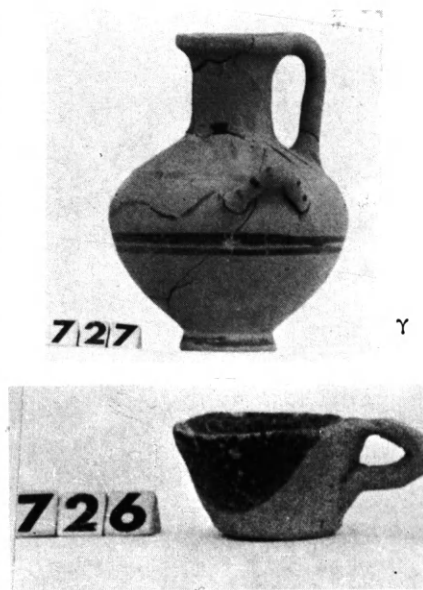

δ

α. Χάνδραι του τάφου 92. β. Κτένιον, δακτύλιοι και χάνδραι του τάφου 92.
γ. Ύδρεια του τάφου 95. δ. Κύαθος του τάφου 94.

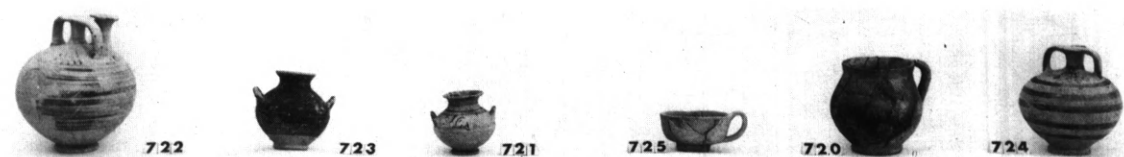

α

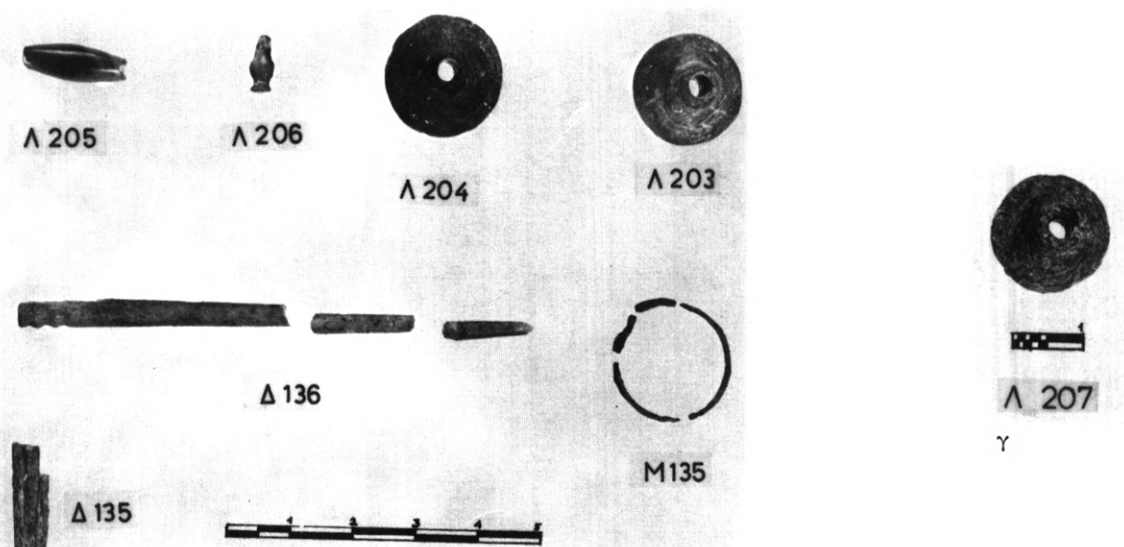

β



δ



ε

α. Ἀγγεῖα τοῦ τάφου 93. β. Διάφορα τοῦ τάφου 93. γ. Κομβίον τοῦ τάφου 96.
δ. Ἀγγεῖα τοῦ τάφου Σ9. ε. Ἀγγεῖα τοῦ τάφου 96.

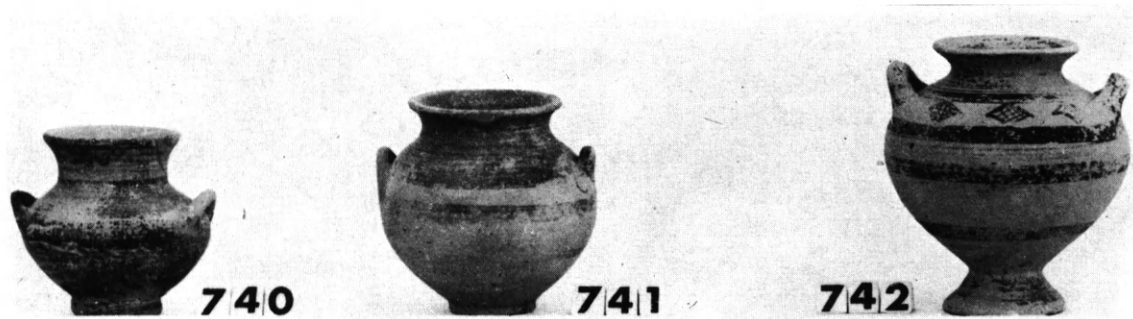

α



β

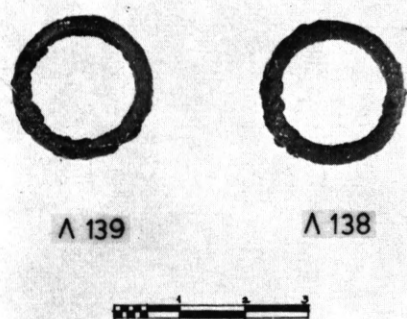

γ

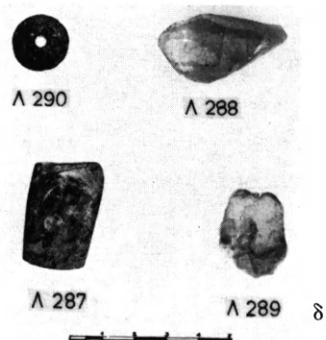

δ

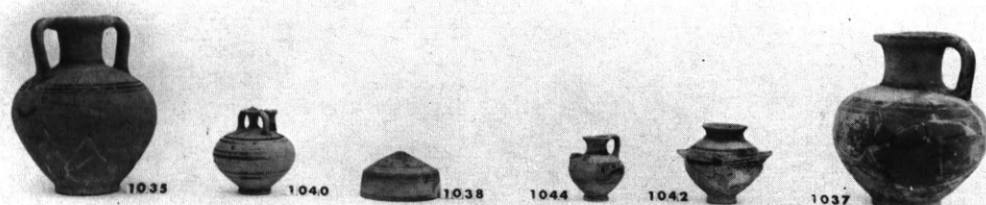

ε

α. Ἀγγεῖα τοῦ τάφου 97. β. Ἀγγεῖα τοῦ τάφου 98. γ. Δακτύλιοι τοῦ τάφου 98.
δ. Διάφορα τοῦ τάφου 143. ε. Ἀγγεῖα τοῦ τάφου 143.



α

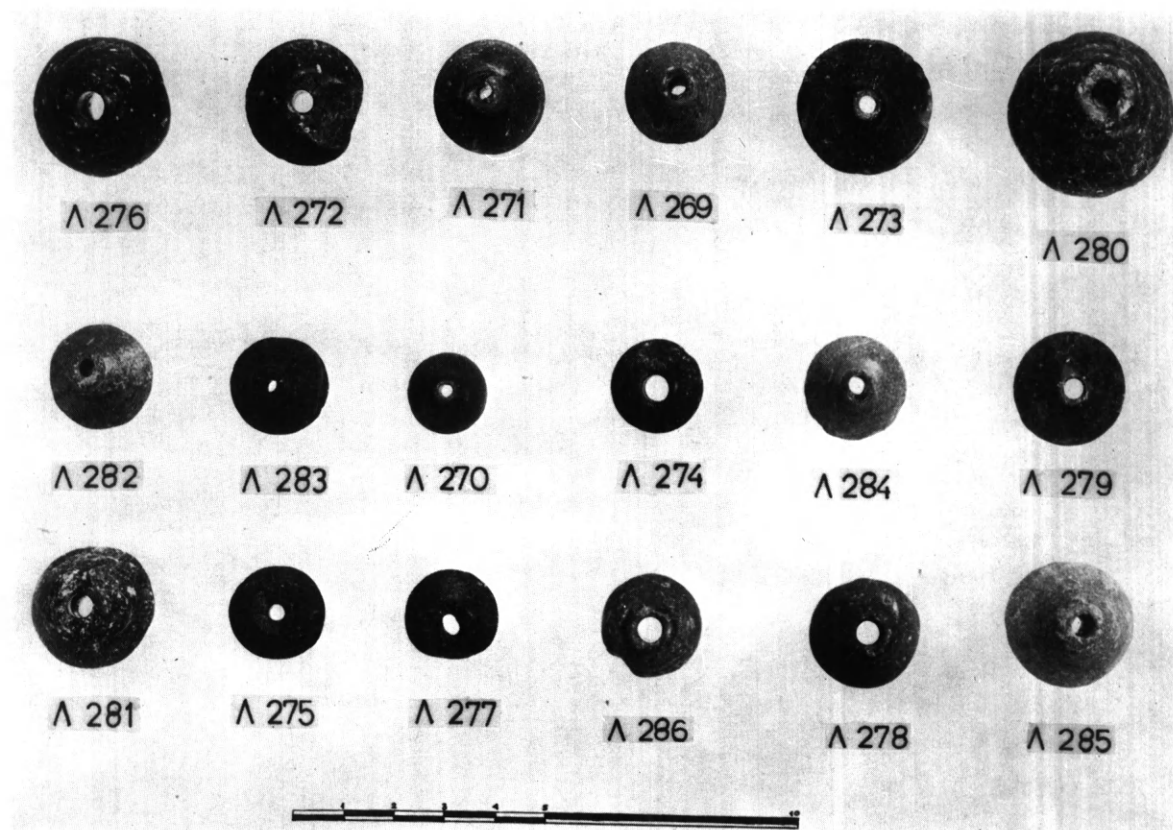

β

α. Ἀγγεῖα τοῦ τάφου 142. β. Κομβία τοῦ τάφου 142.

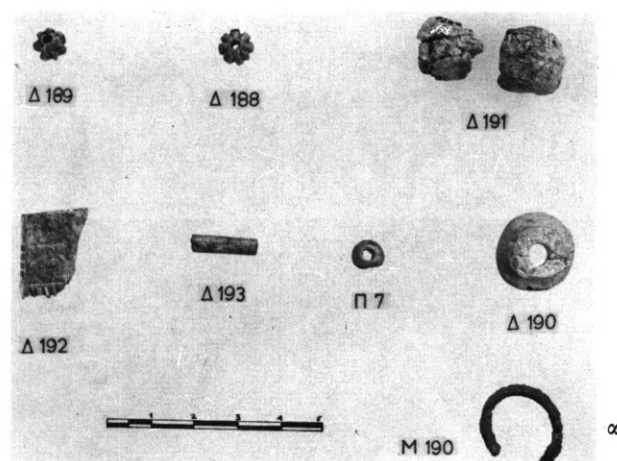

Α 267

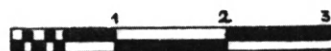

Υ

α. Χάνδραι, κτένιον καὶ διάφορα τοῦ τάφου 142. β. Σφραγιδόλιθος τοῦ τάφου 142.
γ. Σφραγιδοκύλινδρος τοῦ τάφου 142.



α

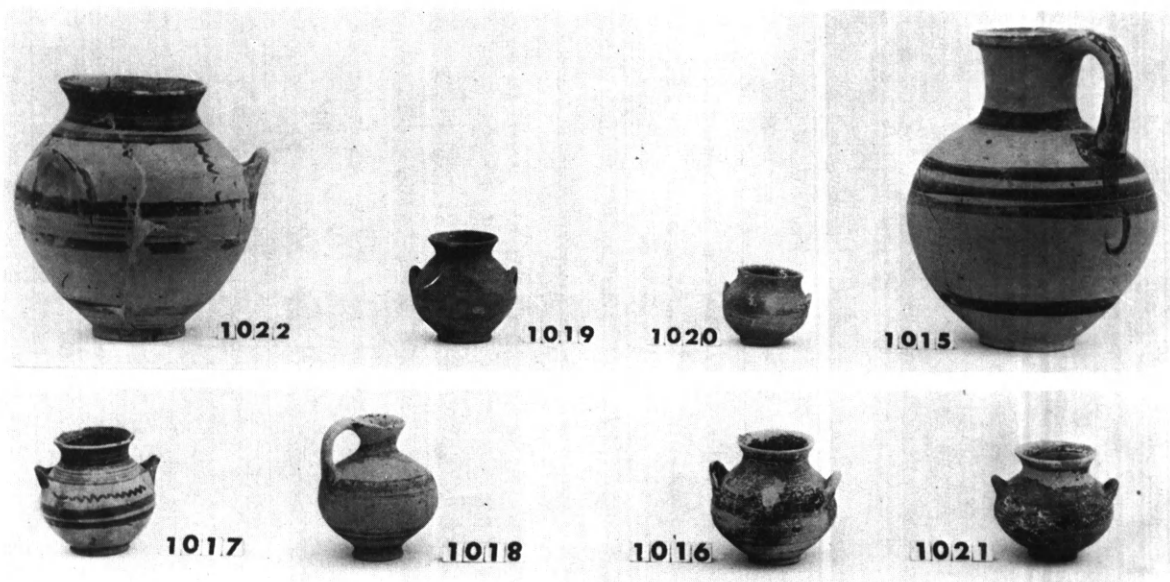

β

α. Τάφος 141α. β. Ἀγγεῖα τοῦ τάφου 141.

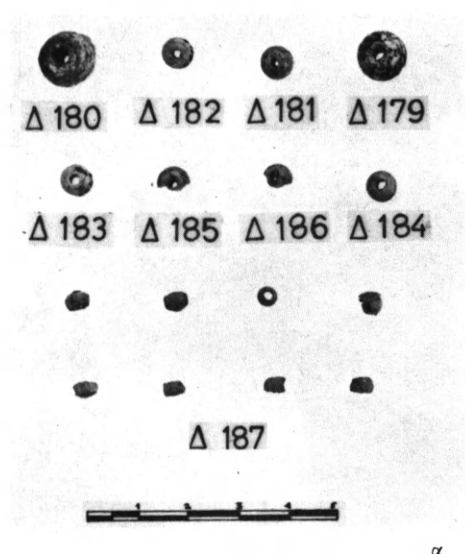

α



β



γ



δ

α. Χάνδραι του τάφου 141. β. Κύαθος του τάφου 139. γ. Κύαθος του τάφου 140.
δ. Τάφος 140, μικρός θαλαμοειδής με παιδικήν ταφήν.



α

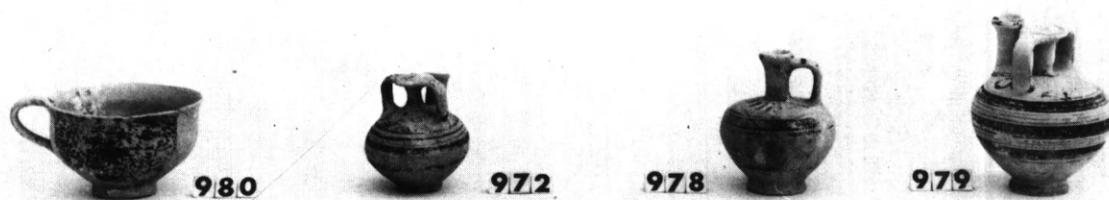

β

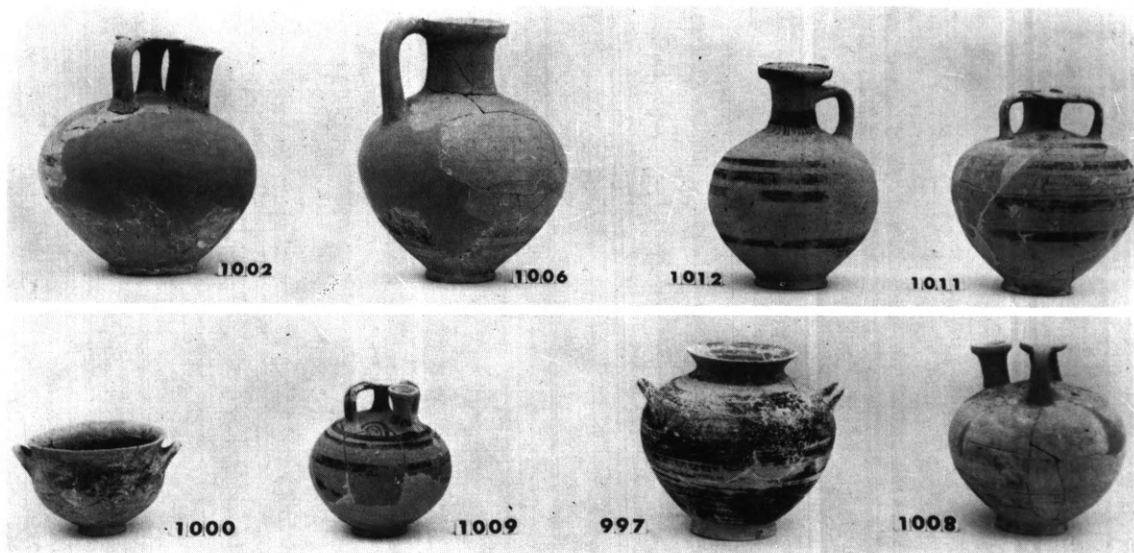

γ

α - β. Ἀγγεῖα τοῦ τάφου 134. γ. Ἀγγεῖα τοῦ τάφου 137.

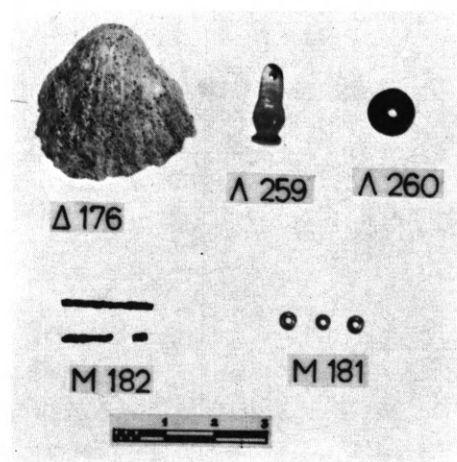

α



β

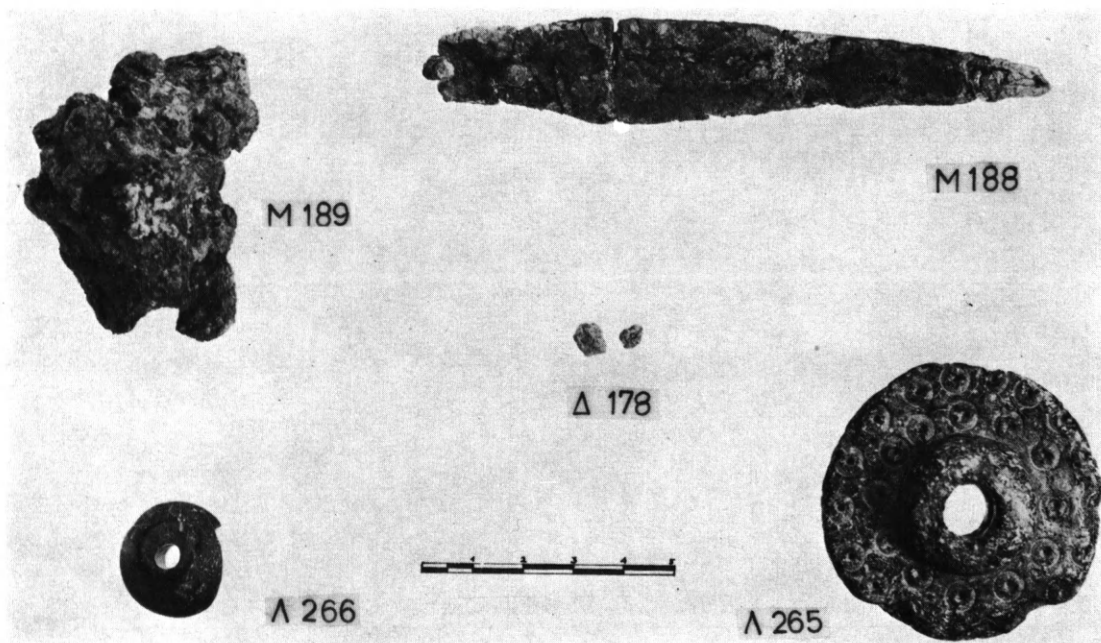

γ

α. Διάφορα τοῦ τάφου 134. β. Ἀγγεῖα τοῦ τάφου 137. γ. Διάφορα τοῦ τάφου 137.



α

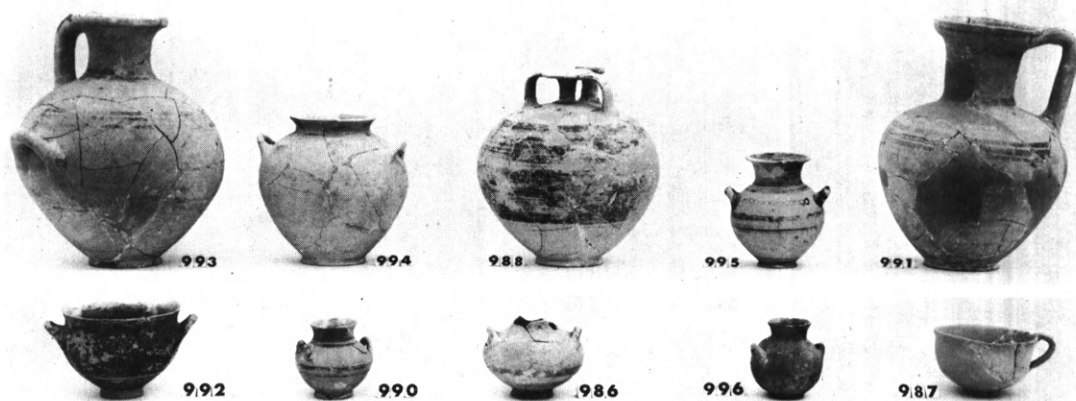

β

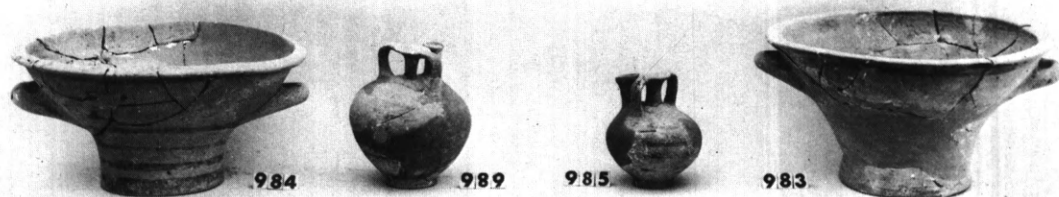

γ

α. Τάφος 136. β-γ. Ἀγγεία τοῦ τάφου 136.

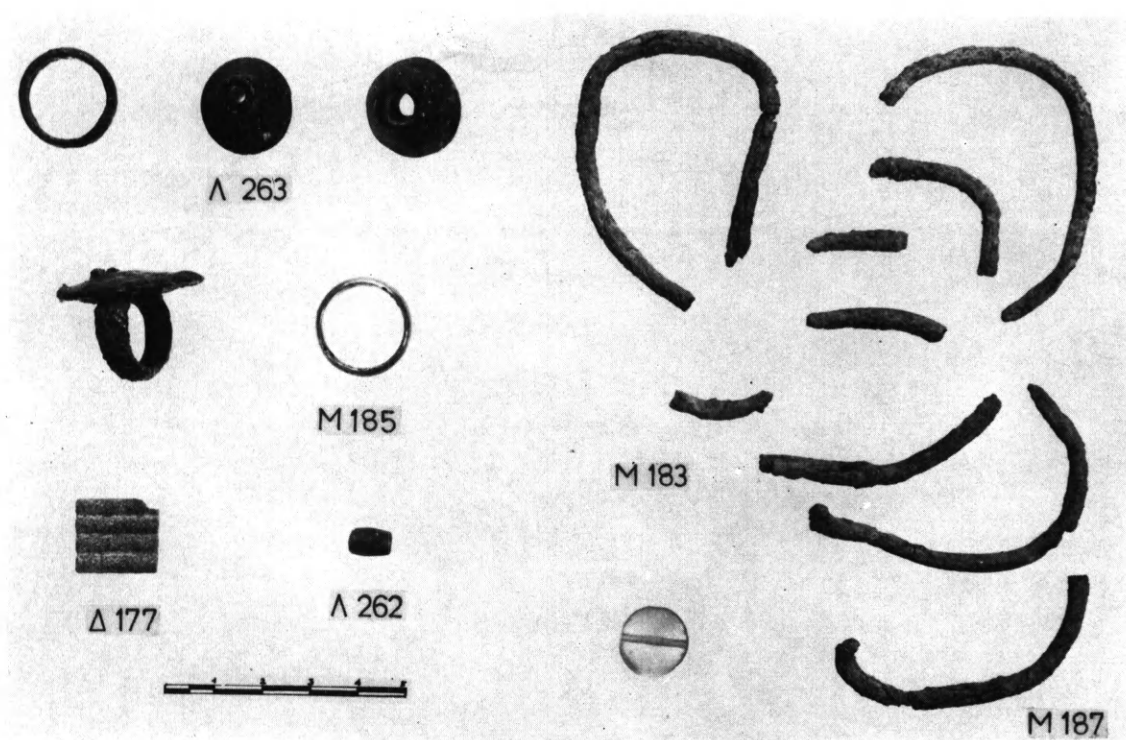

α



β



γ

α. Κομβία, κοσμήματα και μολύβδινον σύρμα του τάφου 136. β. Ἀγγεῖα τοῦ τάφου Σ60.
γ. Ἀγγεῖα τοῦ τάφου 51.



α



M 89



Λ 126α

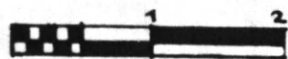

β



269

γ

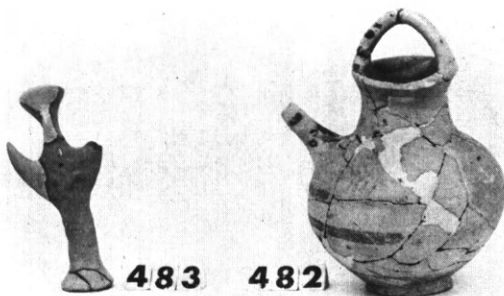

483

482

δ



Λ 125α



ε

α. Τάφοι 49 (άνω) και 51 (κάτω). Διακρίνεται η τεχνητή επίχωση του δρόμου του 49. β. Φυλακτὸν καὶ χάνδρα τοῦ τάφου 49. γ. Ψευδόστομος τοῦ τάφου 17. δ. Θήλαστρον καὶ εἰδώλιον τοῦ τάφου 48. ε. Χάνδρα τοῦ τάφου 48.



α

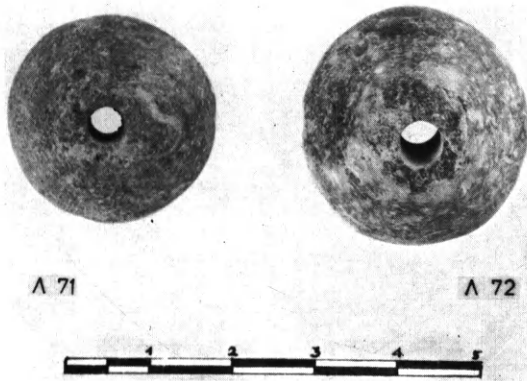

β

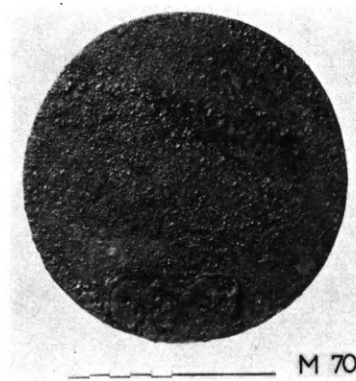

γ

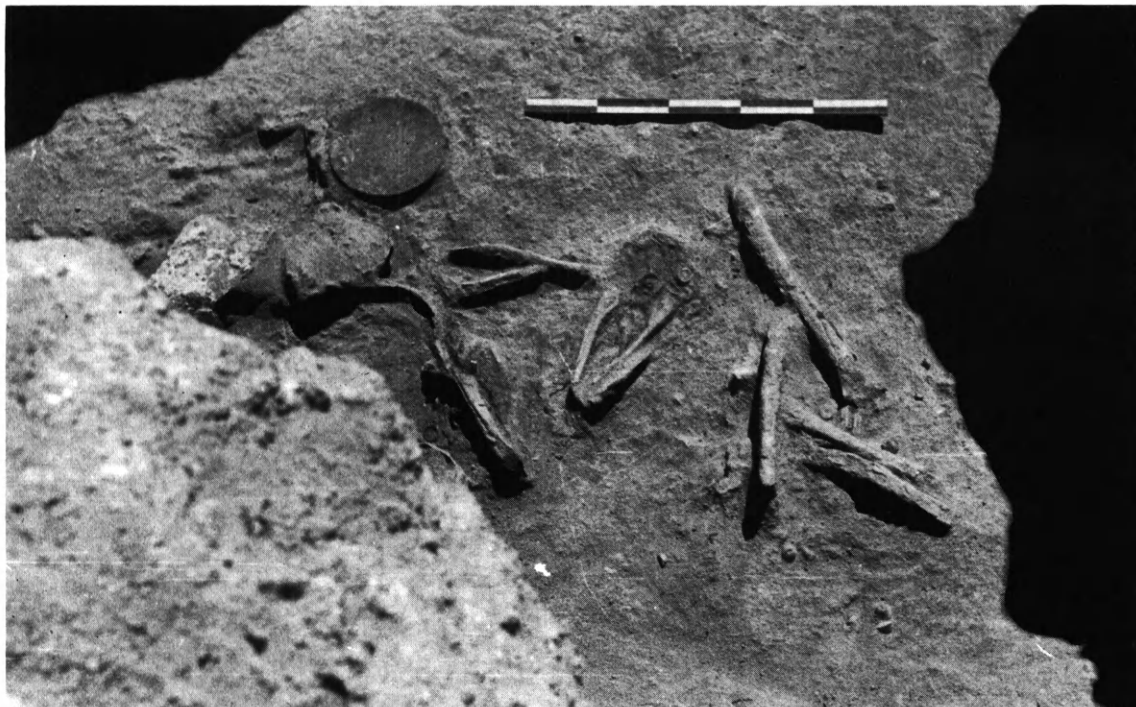

δ

α. Ἀγγεῖα τοῦ τάφου 15β. β. Κομβία τοῦ τάφου 15β. γ. Κάτοπτρον τοῦ τάφου 16.
δ. Τάφος 16, ταφή κατὰ χώραν.

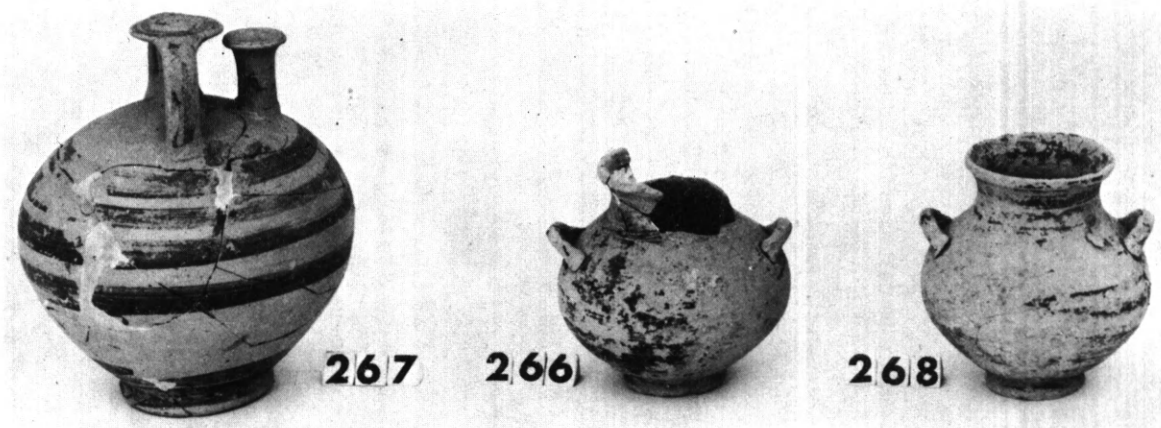

α

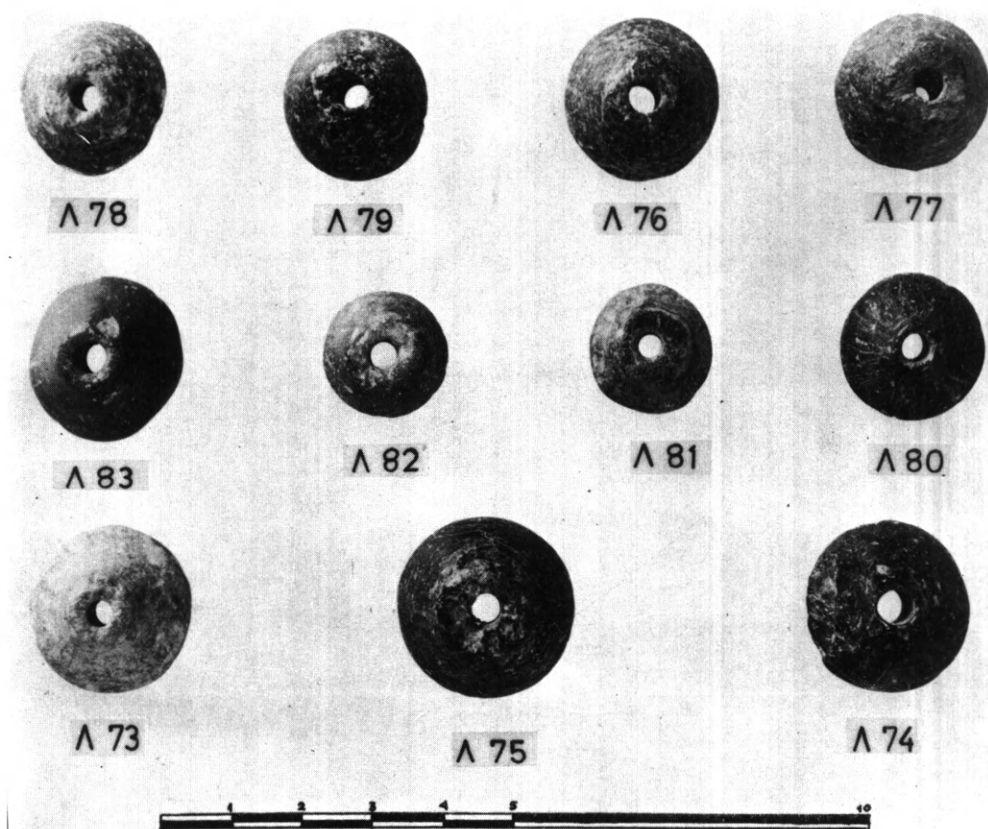

β

α. Ἀγγεῖα τοῦ τάφου 16. β. Κομβία τοῦ τάφου 16.

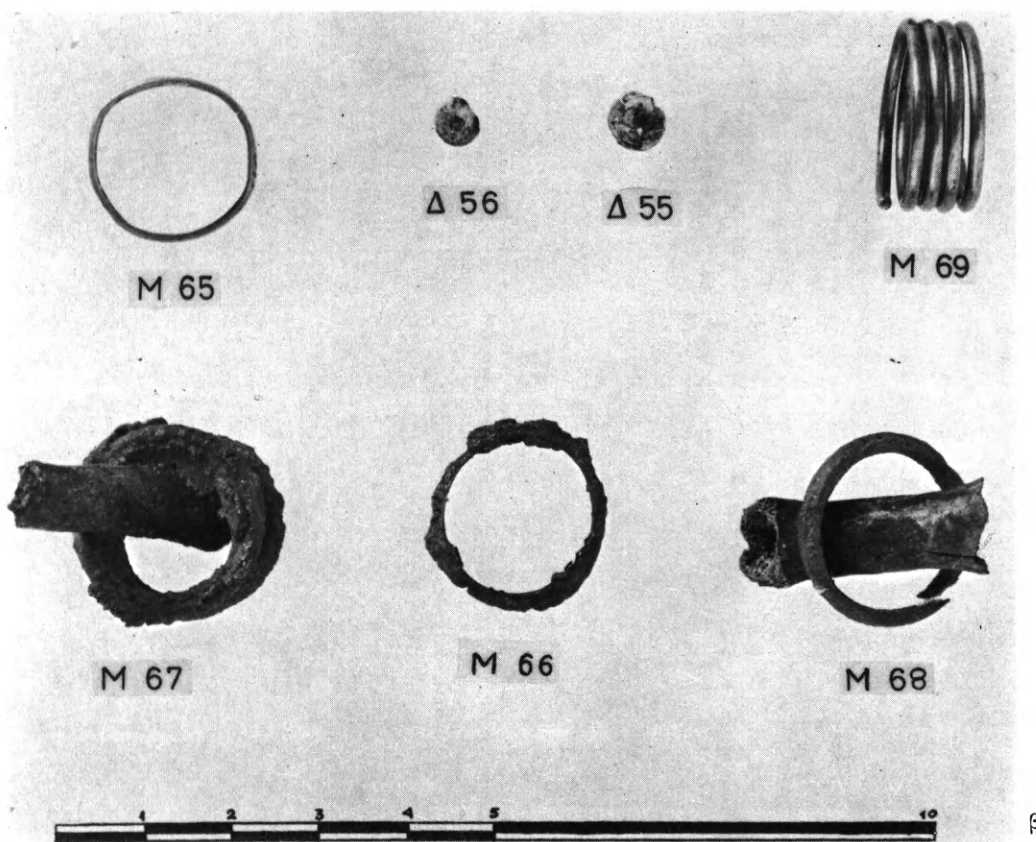
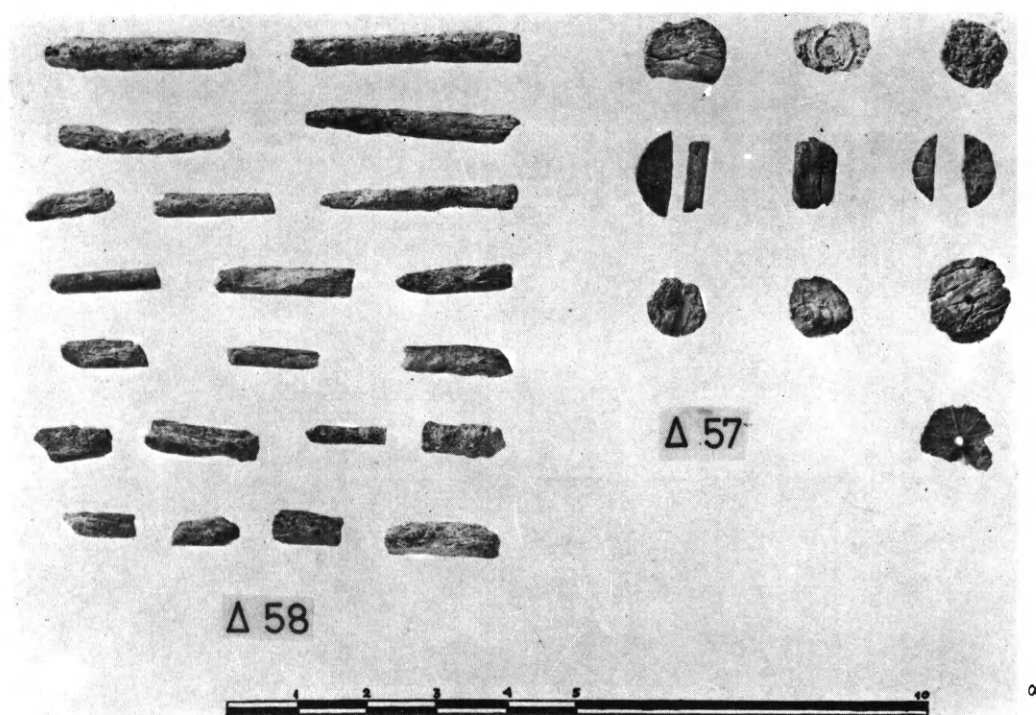

α. Ἐλεφάντινα καὶ ὀστέινα τοῦ τάφου 16. β. Δακτύλιοι καὶ χάνδραι τοῦ τάφου 16.



α



β

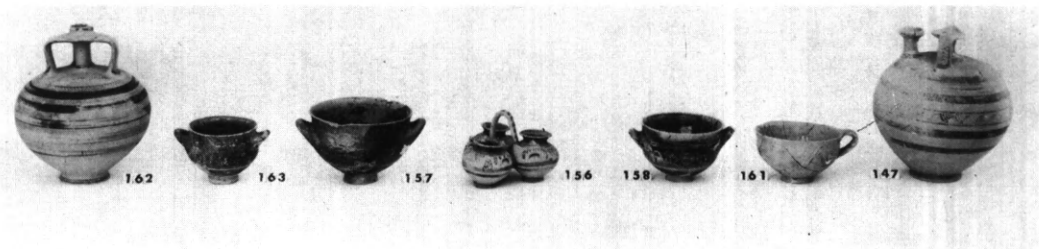

γ

α. Τάφος 10, θάλαμος. β-γ. Ἀγγεῖα τοῦ τάφου 10.

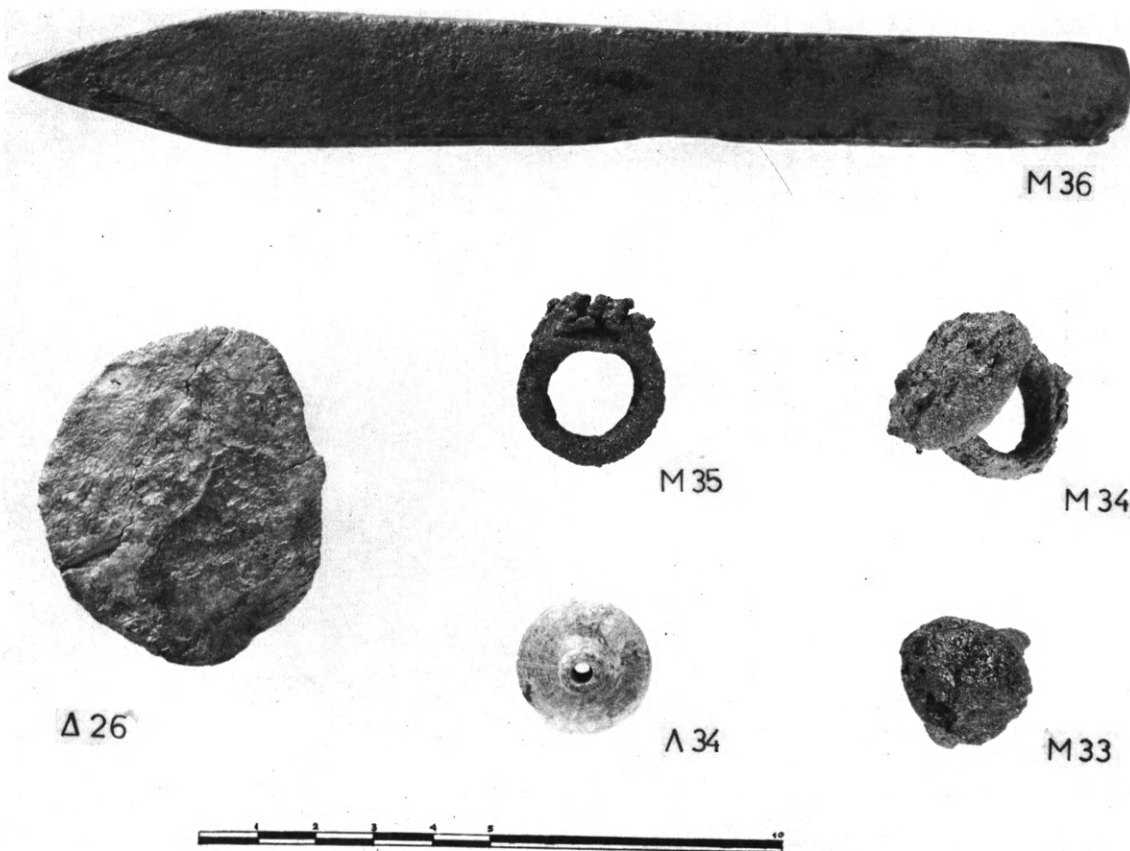

α. Κοπίδιον, ἐλεφάντινον δισκάριον, δακτύλιοι καὶ κομβίον τοῦ τάφου 10. β. Ἀγγεῖα τοῦ τάφου 9.

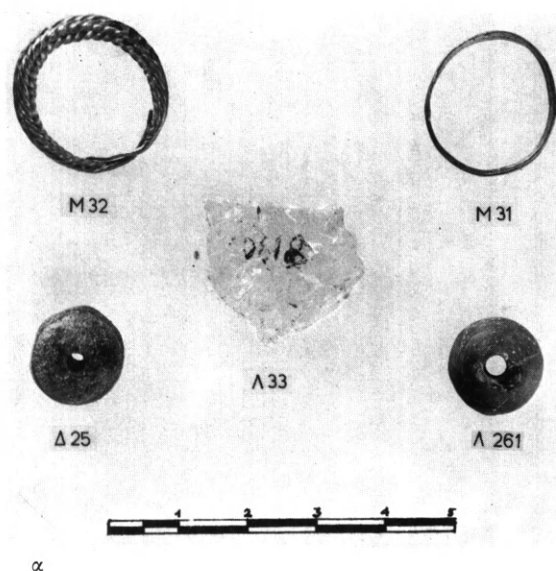

α

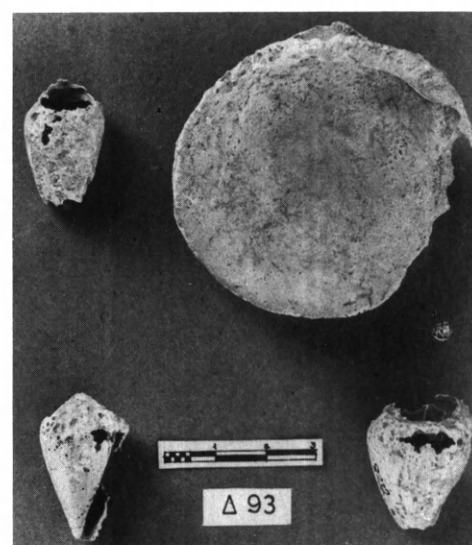

β

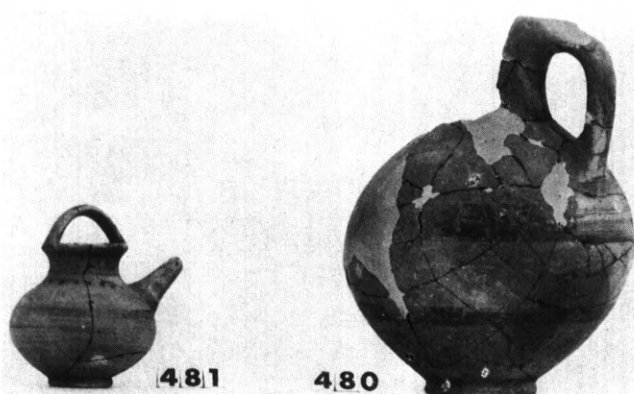

γ

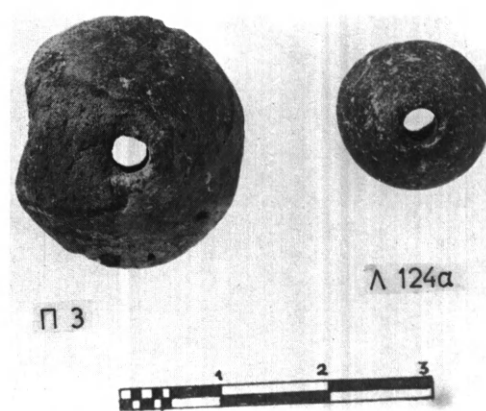

δ



ε

α. Ἐνώτιον, δακτύλιος καὶ διάφορα τοῦ τάφου 9. β. Κογχύλια τοῦ τάφου 46α. γ. Ἀγγεῖα τοῦ τάφου 46α. δ. Κομβία τοῦ τάφου 46. ε. Ἀγγεῖα τοῦ τάφου 46.

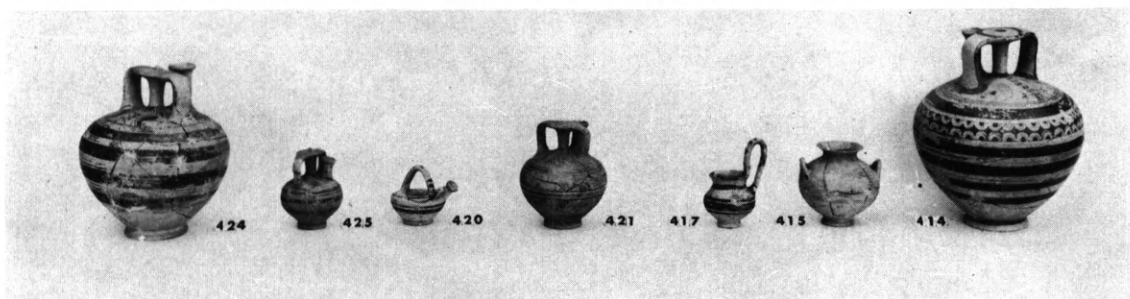

α. Ἀγγεῖα τοῦ τάφου 39. β. Τάφος 36, θάλαμος. Εἰς τὴν κάτω ἀριστερὰ γωνίαν ἡ τεφροδόχος τῆς καύσεως. γ. Ἀγγεῖα τοῦ τάφου 36.

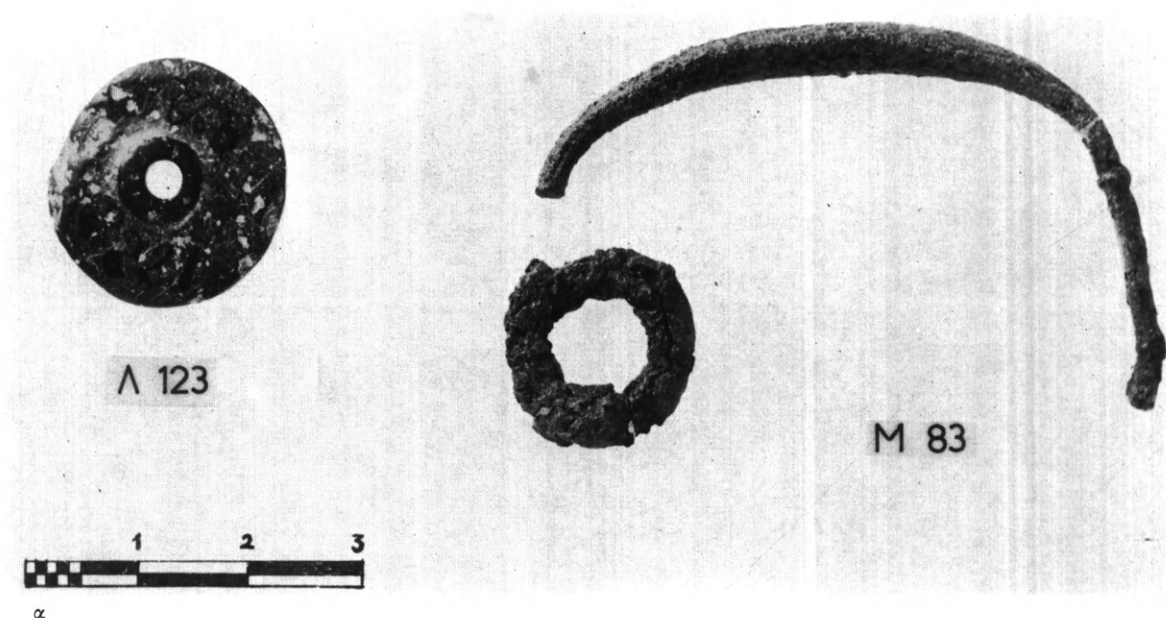

α

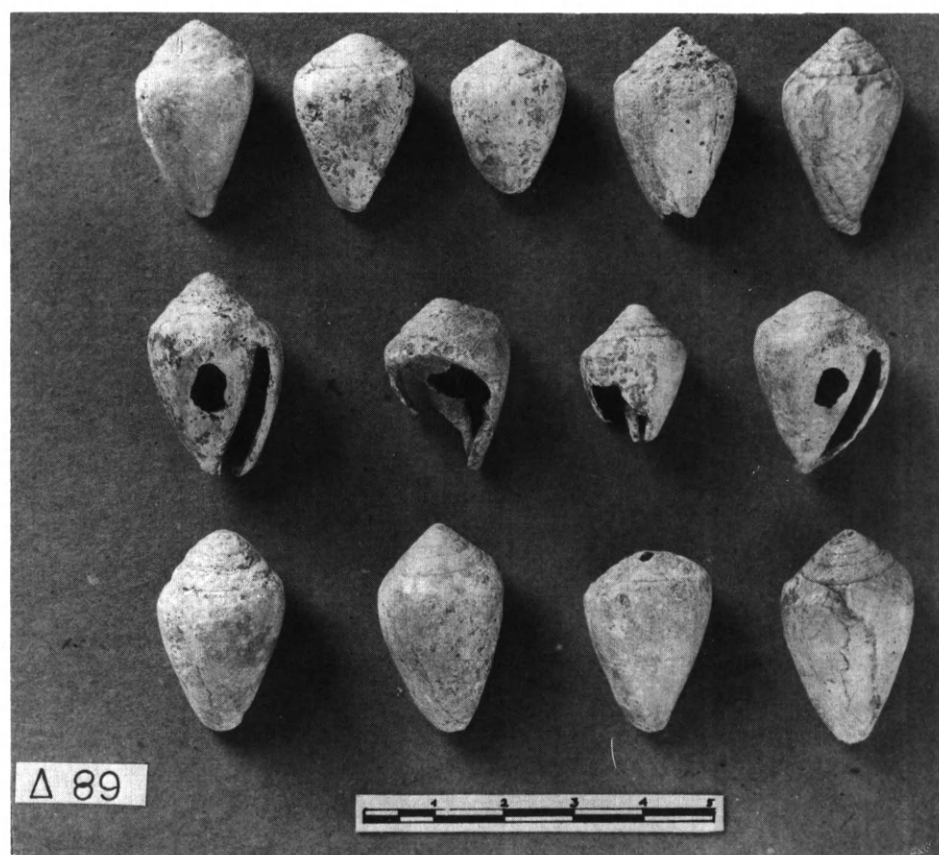

β

α. Κομβίον και πόρπη του τάφου 36. β. Κογχύλια του τάφου 36.



α

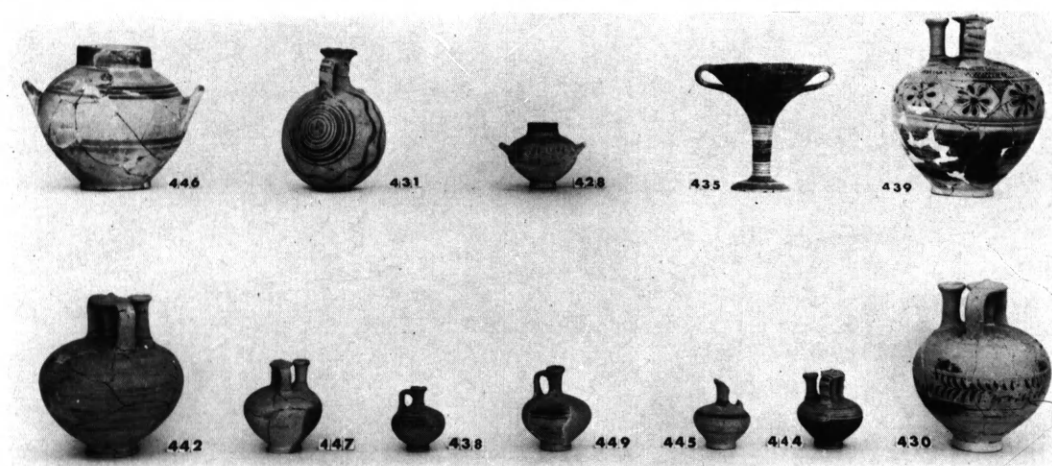

β

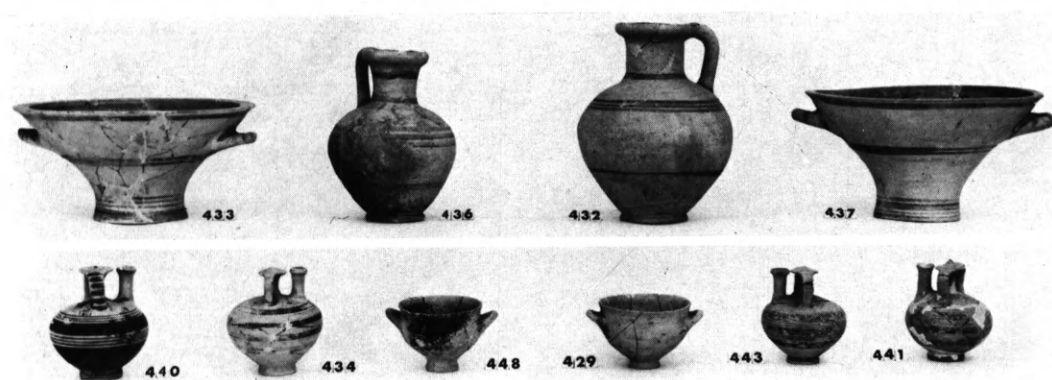

γ

α. Τάφος 38, θάλαμος. β - γ. Ἀγγεῖα τοῦ τάφου 38.

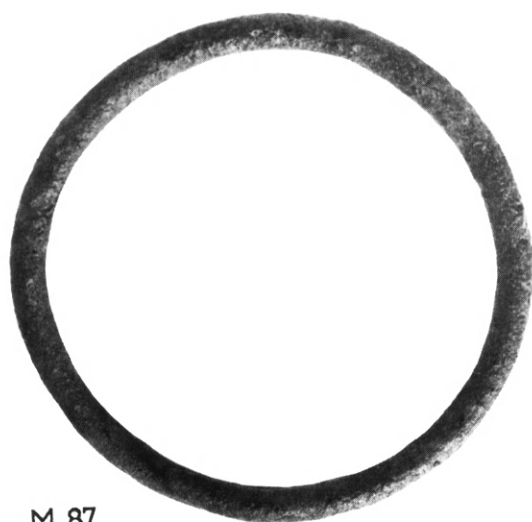

M 87

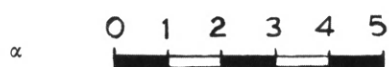

M 84

β



γ

M 85

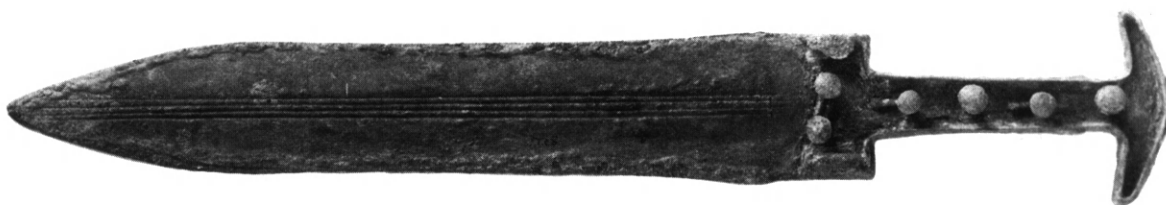

M 86



δ

α. Ψέλιον τοῦ τάφου 38. β. Χρυσοῦν σύρμα τοῦ τάφου 38. γ. Σιδηροῦν μαχαίριον τοῦ τάφου 38. δ. Παραξιφίς τοῦ τάφου 38.

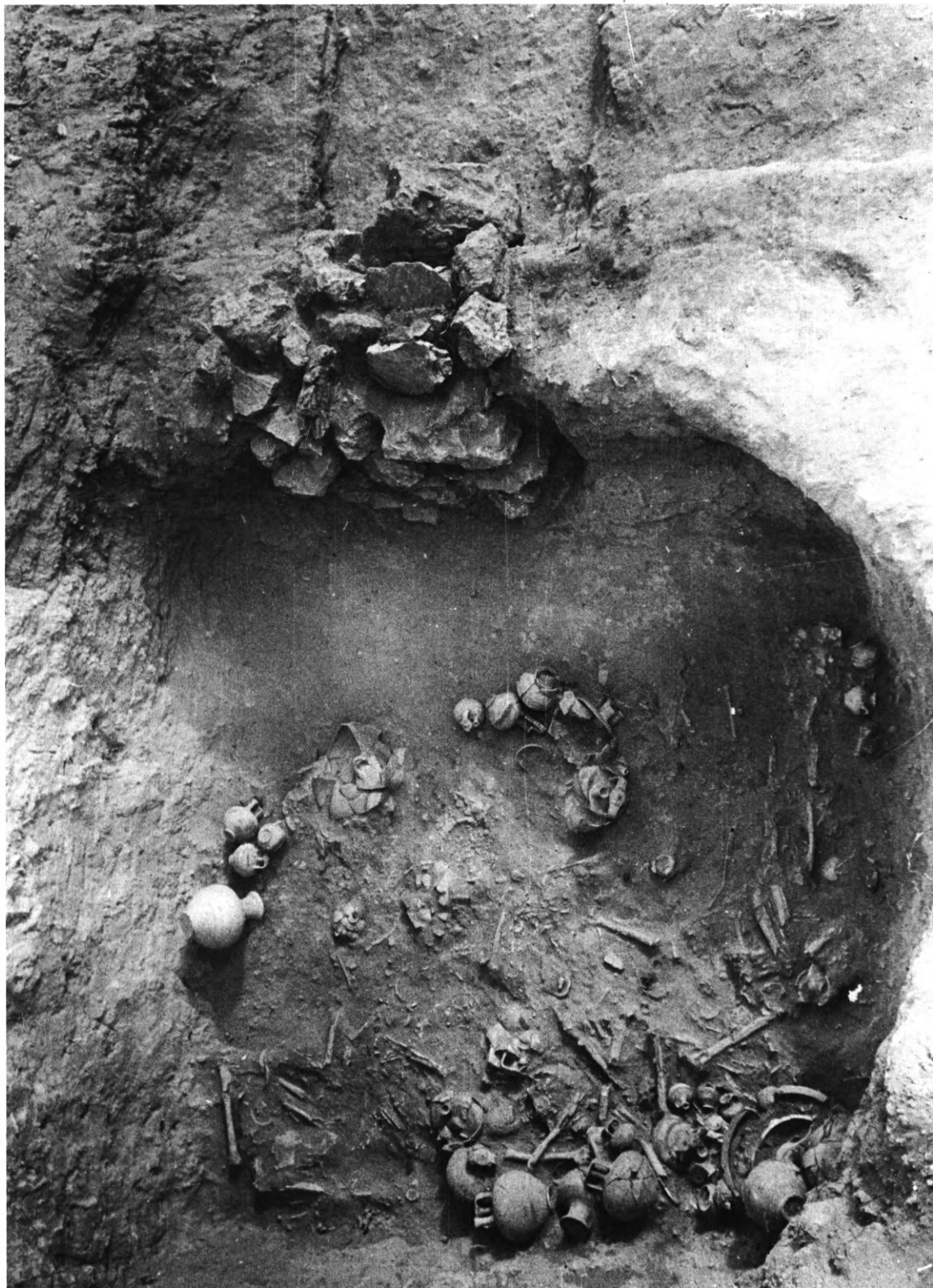

Τάφος 13, θάλαμος.

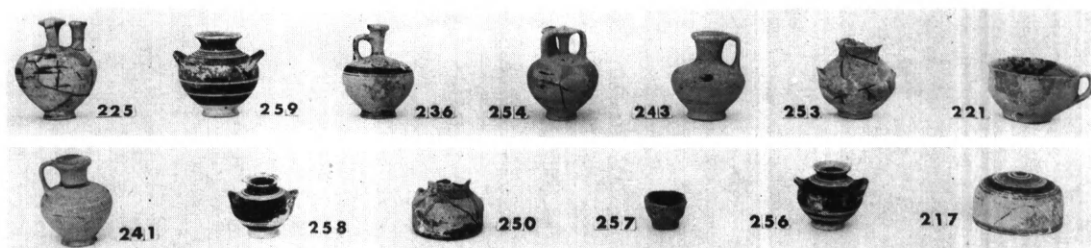

α

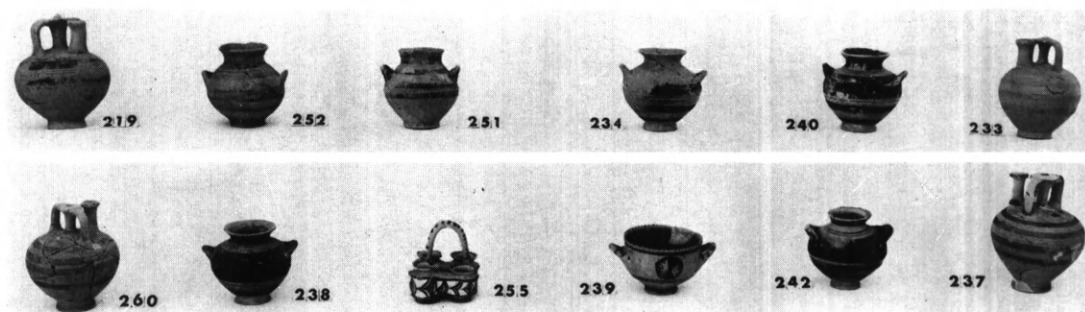

β

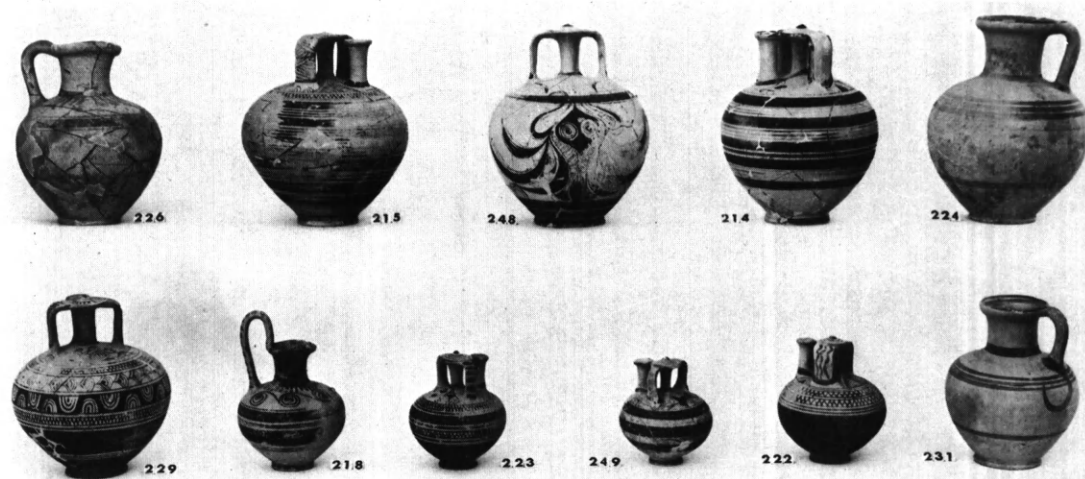

γ



δ

α-δ. Ἀγγεῖα τοῦ τάφου 13.



Δ 37



Δ 39



β

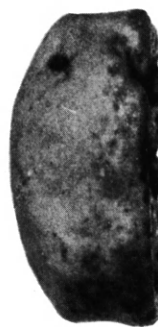

δ



Δ 36

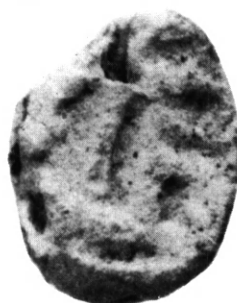

Δ 38



α

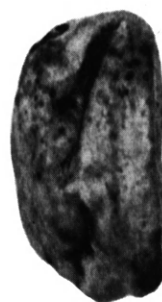

γ

α - δ. Αίγυπτιακοί σκαρβαβαίοι του τάφου 13.

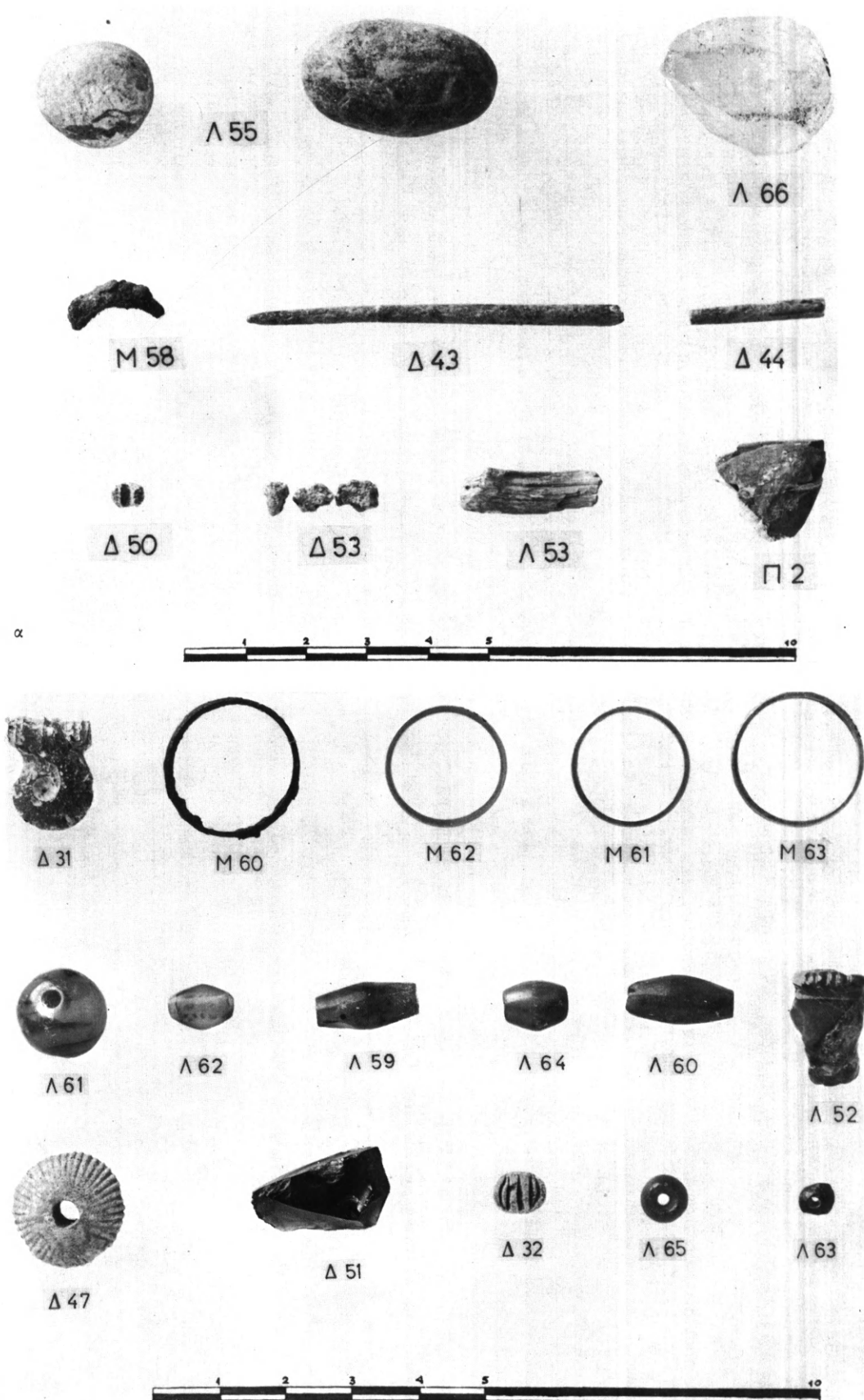

α. Διάφορα τοῦ τάφου 13. β. Δακτύλιοι, χάνδραι καὶ τεμάχιον φυσικῆς ὑάλου τοῦ τάφου 13.

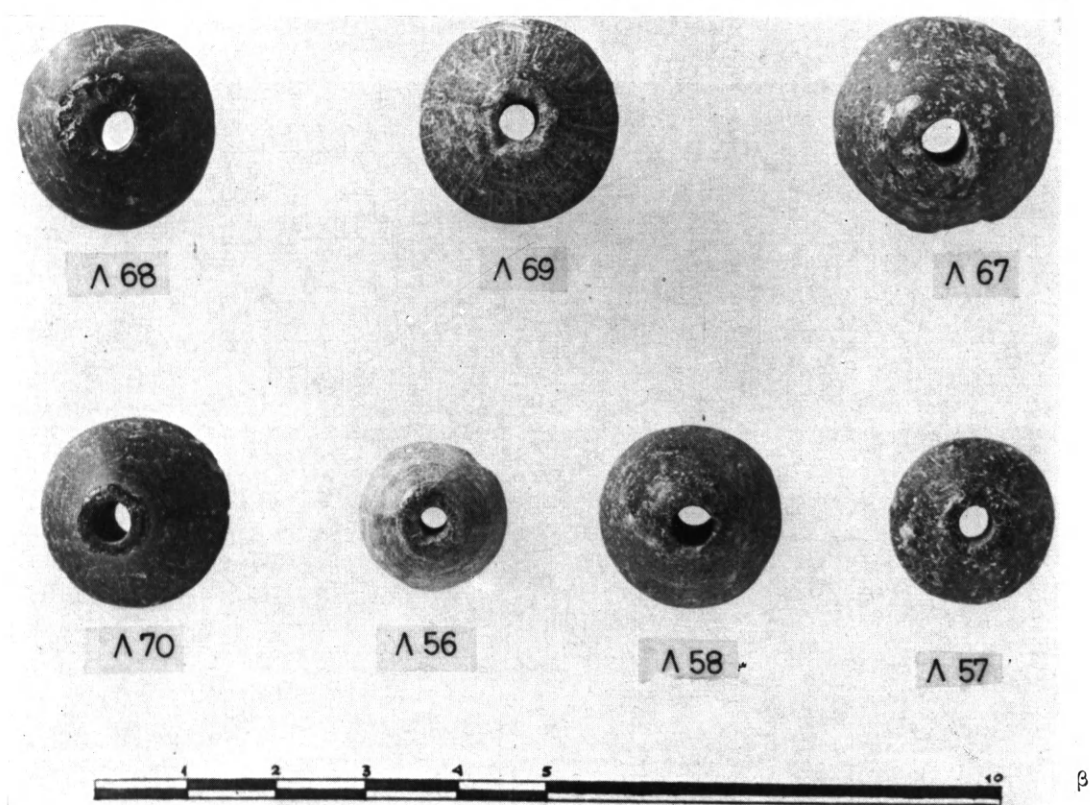
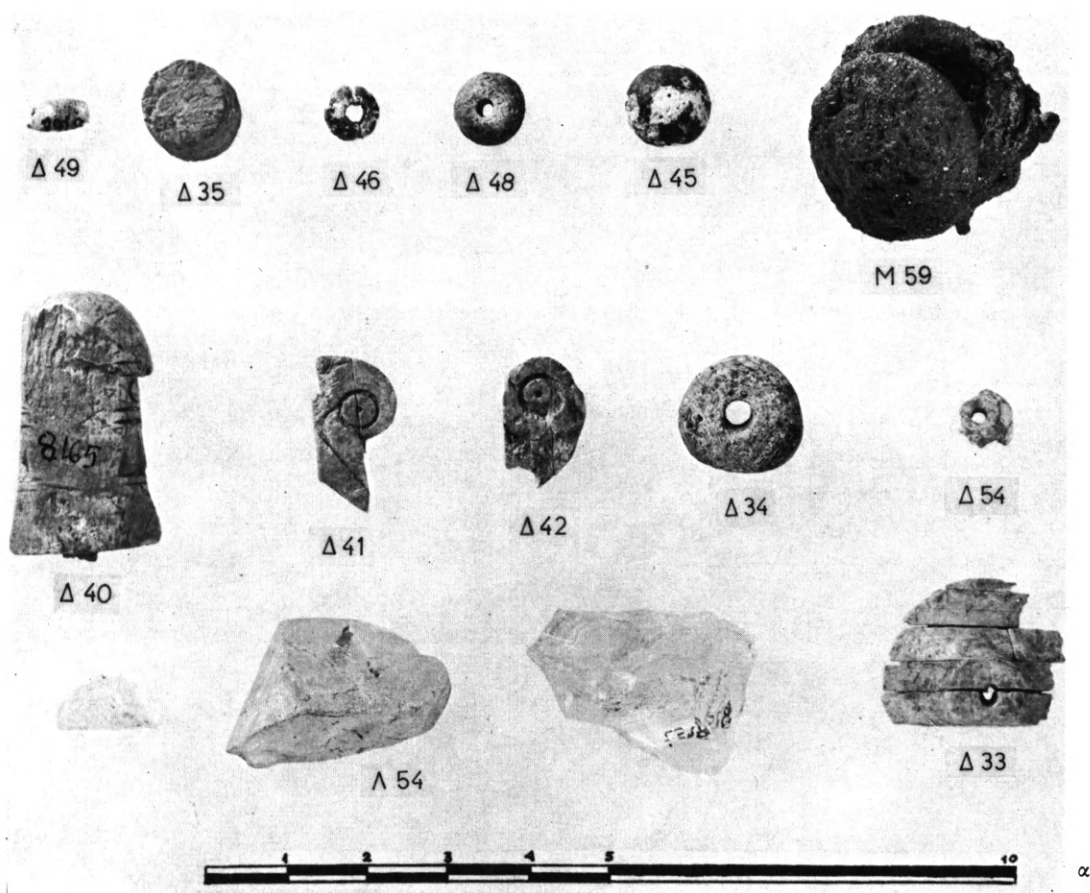

α. Δακτύλιος, χάνδραι, όρεια κρύσταλλος και διάφορα όστέινα τού τάφου 13. β. Κομβία τού τάφου 13.

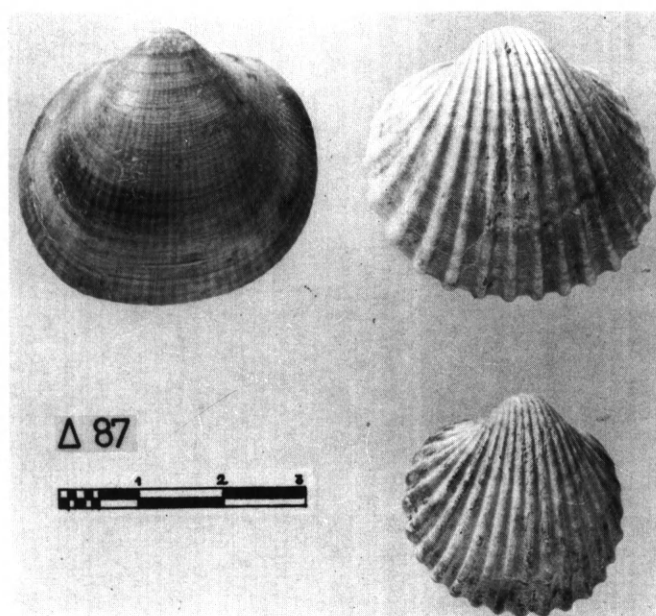

α



β



γ



382



371



δ

α. Ἀχιβάδες τοῦ τάφου 33α. β. Ἀγγεῖα τοῦ τάφου 33α. γ. Ἀγγεῖα τοῦ τάφου 33. δ. Ἀγγεῖα τοῦ τάφου 30α.

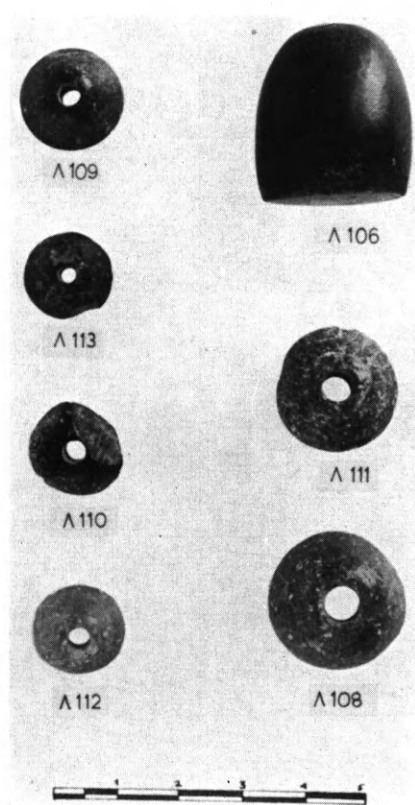

α

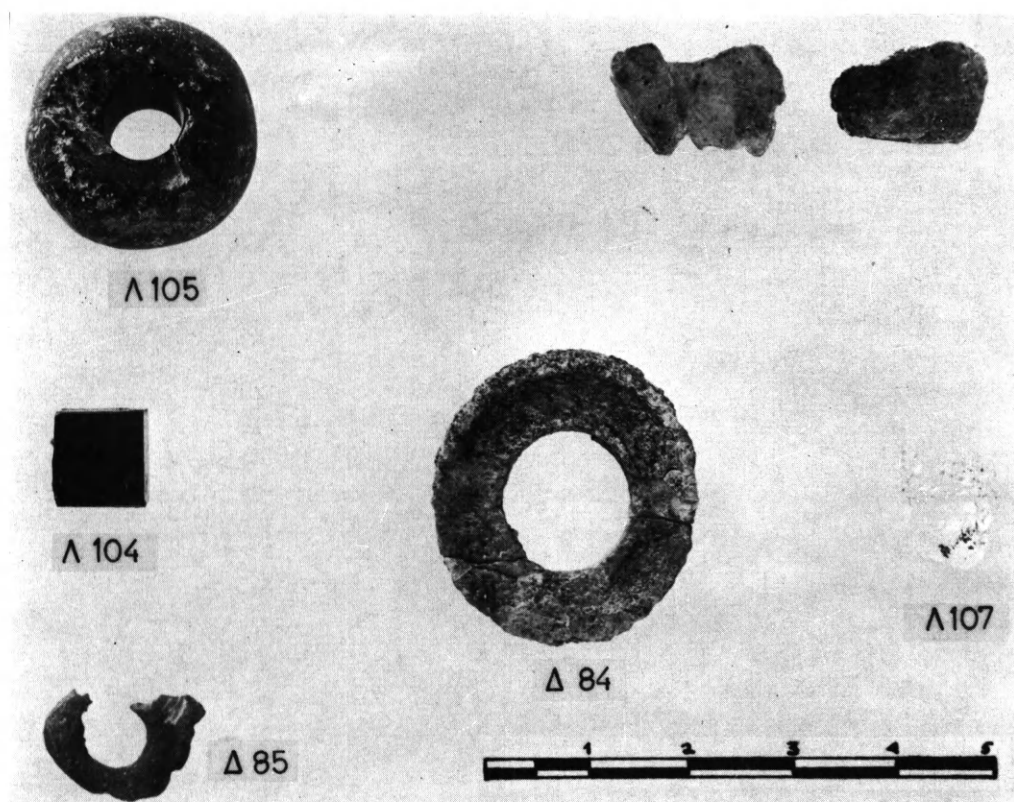

β

α. Κομβία και σταθμίον τοῦ τάφου 30α. β. Διάφορα τοῦ τάφου 30α.

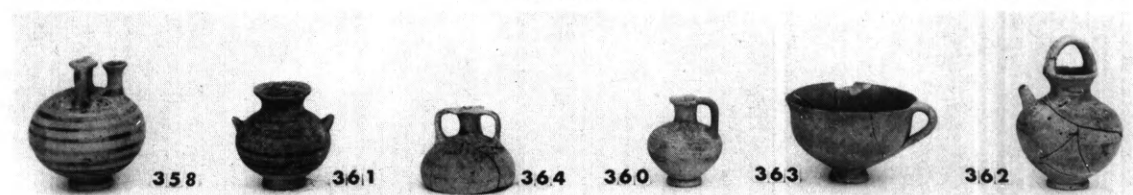
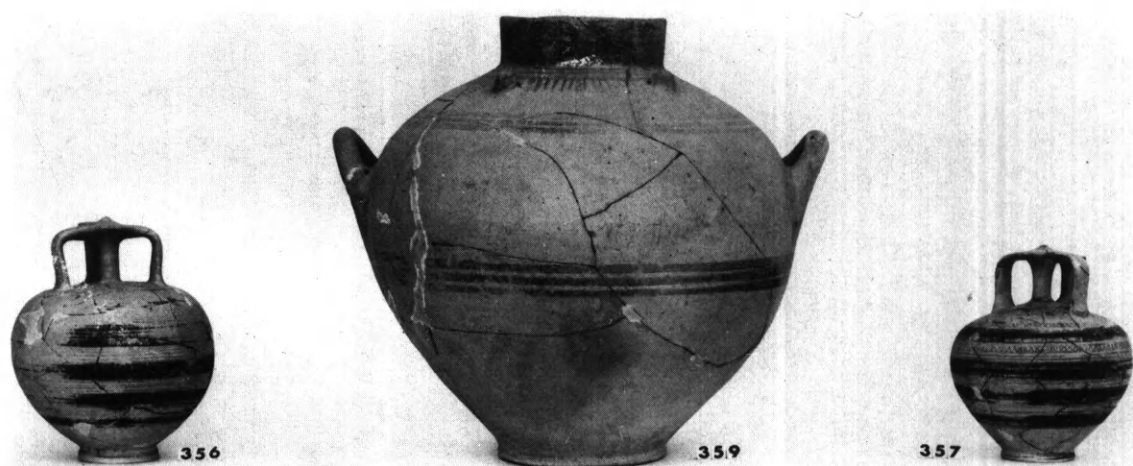

α

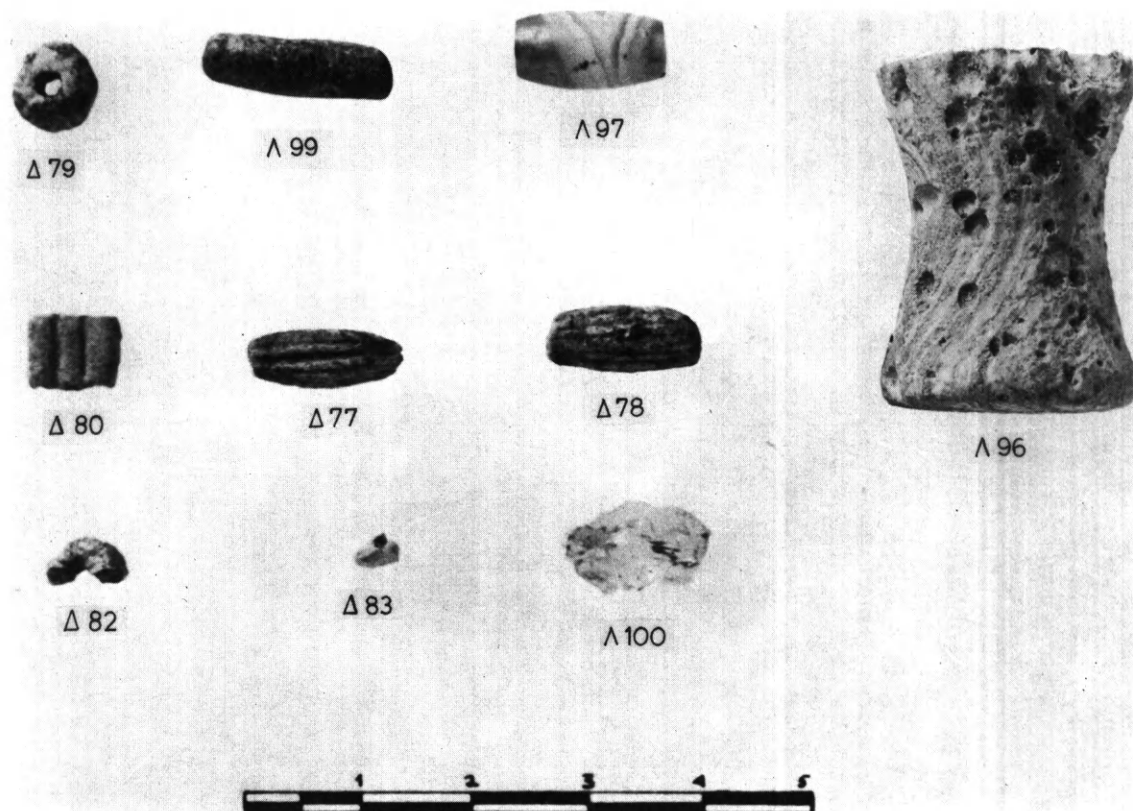

β

α. Ἀγγεῖα τοῦ τάφου 30. β. Πηνίον, χάνδραι καὶ ὀρεῖα κρύσταλλος τοῦ τάφου 30.

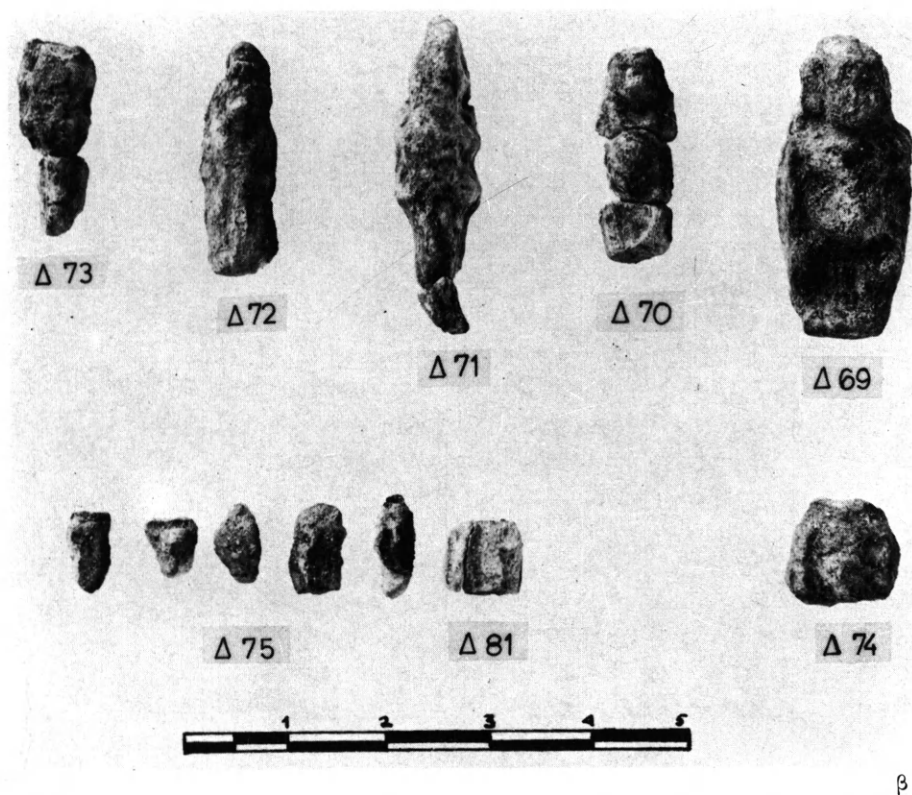
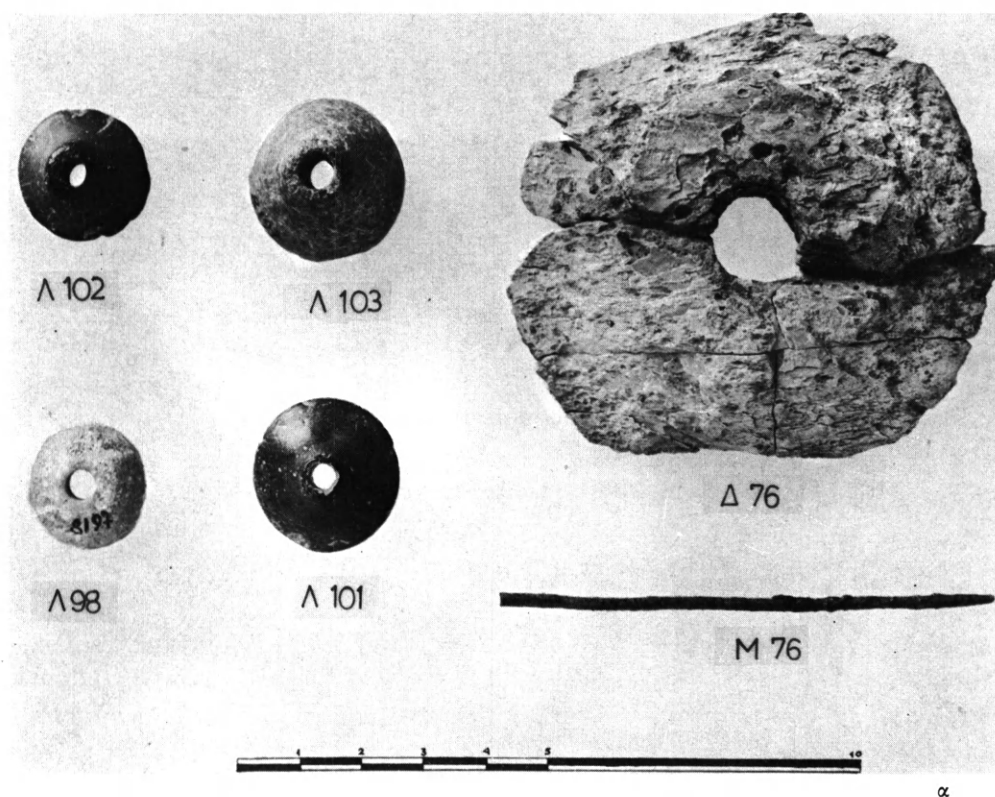

α. Κομβία και έλεφάντινον δισκάριον τοῦ τάφου 30. β. Αἰγυπτιακὰ φυλακτὰ τοῦ τάφου 30.



Τάφος 12, θάλαμος.

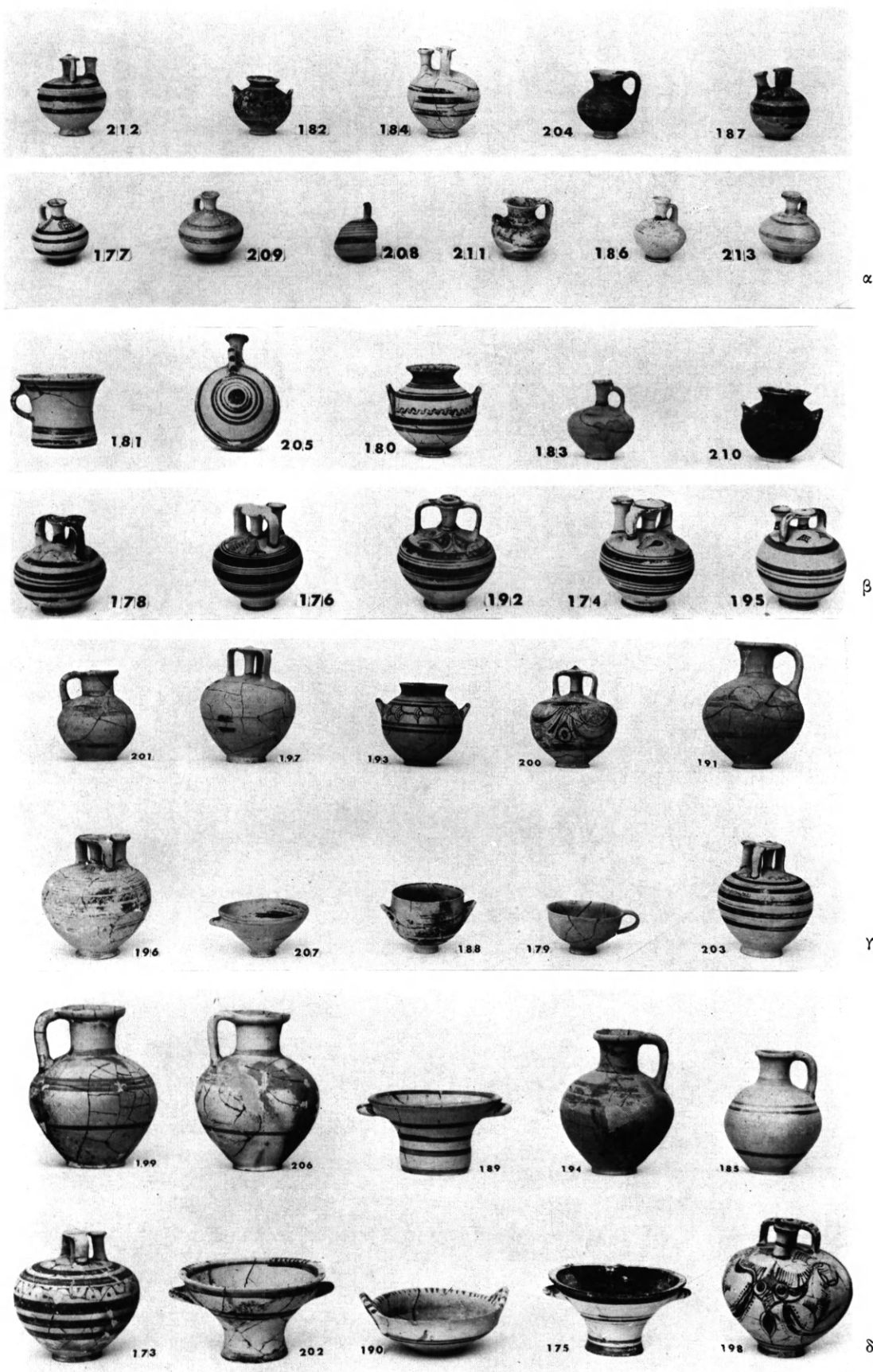

α - δ. Ἀγγεῖα τοῦ τάφου 12.

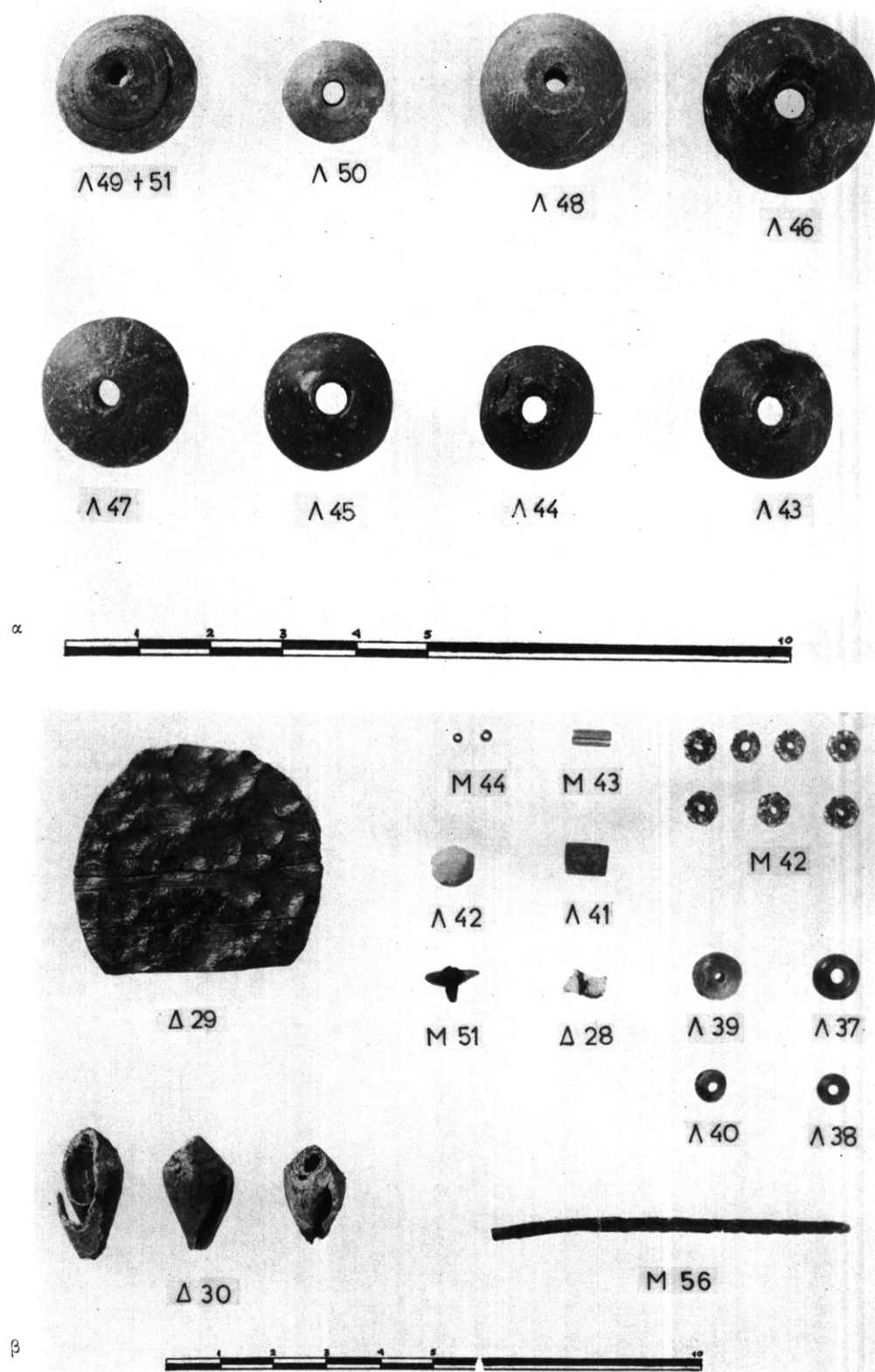

α. Κομβία του τάφου 12. β. Διάφορα του τάφου 12.

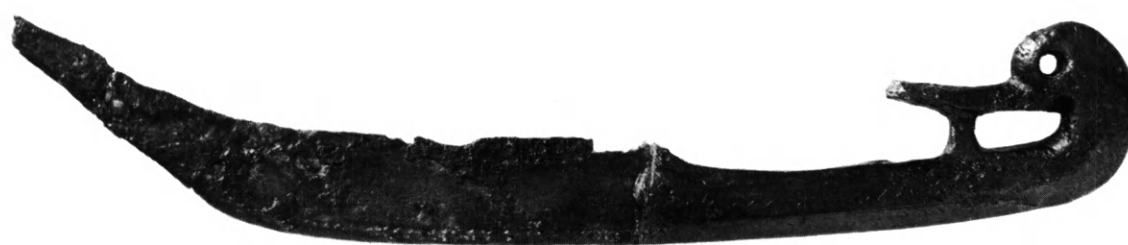
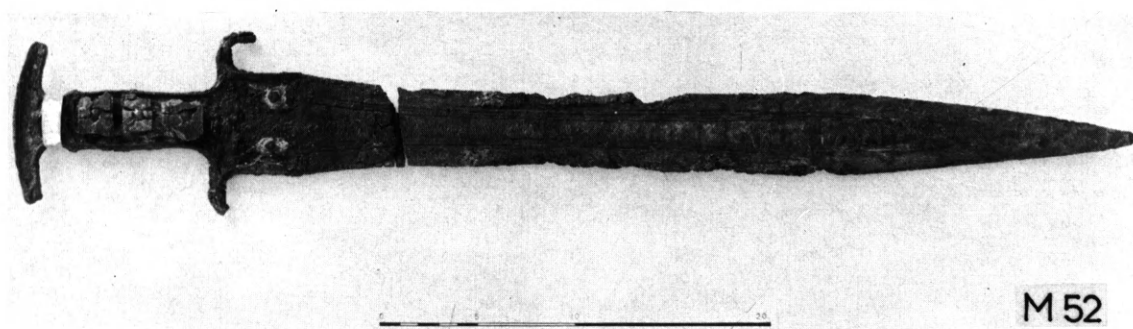
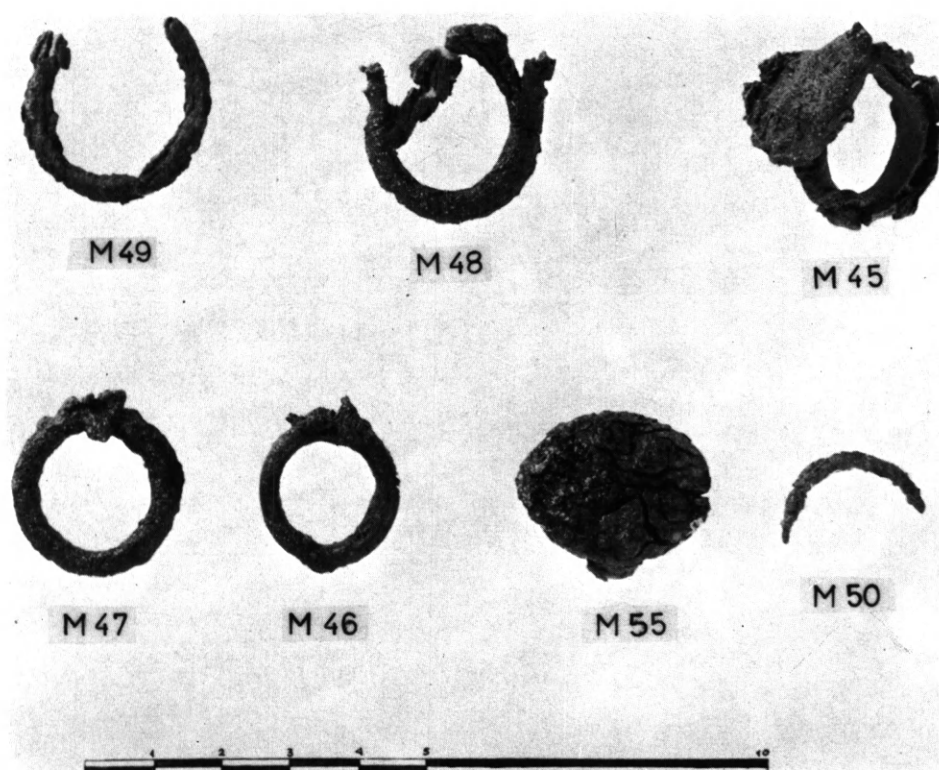

α. Δακτύλιοι τοῦ τάφου 12. β. Ξίφος τοῦ τάφου 12. γ. Μαχαίριον τοῦ τάφου 12.



M 54

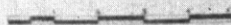

α

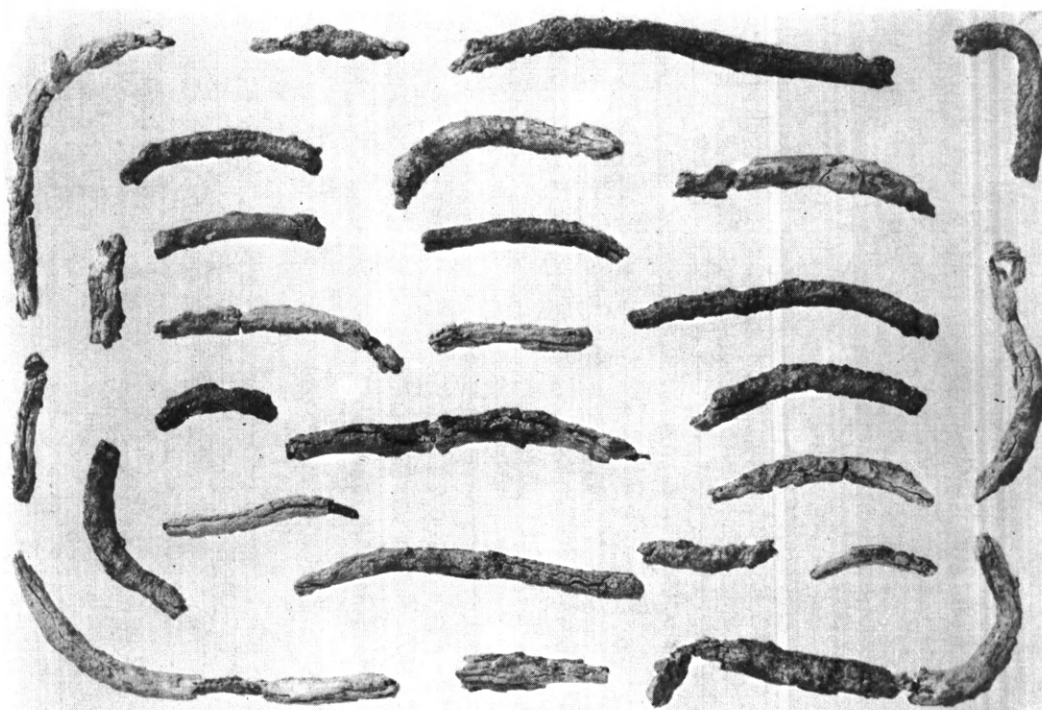

M 57

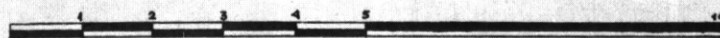

β

α. Κάτοπτρον τοῦ τάφου 12. β. Μολύβδινα σύρματα τοῦ τάφου 12.



Δ 27

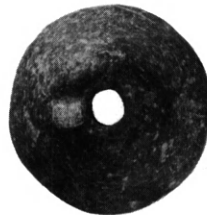

Λ 36

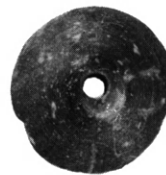

Λ 35



Μ 39

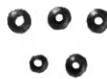

Μ 41



Μ 40

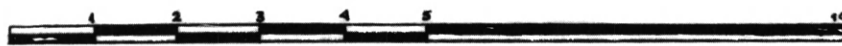

β



γ



δ

α. Ἀγγεῖα τοῦ τάφου 11. β. Ἐνώτιον, στρεπτόν, χάνδραι καὶ κομβία τοῦ τάφου 11.
γ. Ληκύθιον τοῦ τάφου 32. δ. Δακτύλιος τοῦ τάφου 32.

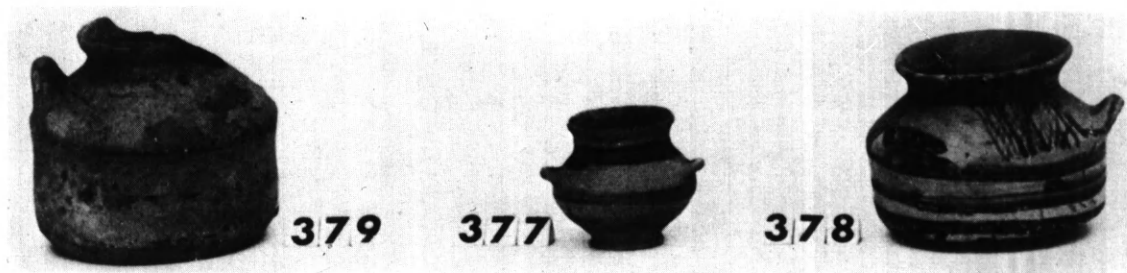

α

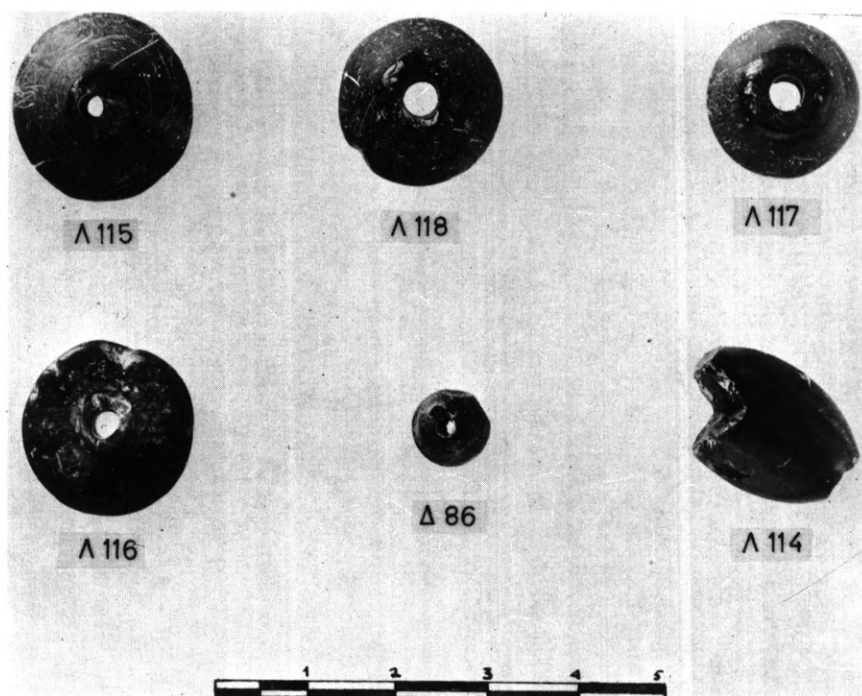

β

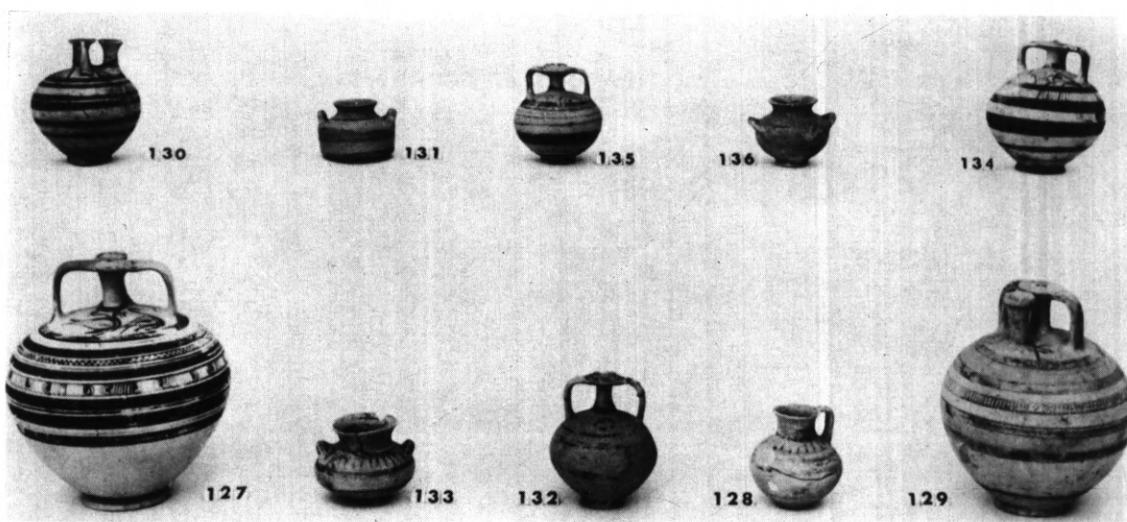

γ

α. Ἀγγεῖα τοῦ τάφου 31. β. Κομβία καὶ χάνδραι τοῦ τάφου 31. γ. Ἀγγεῖα τοῦ τάφου 8.

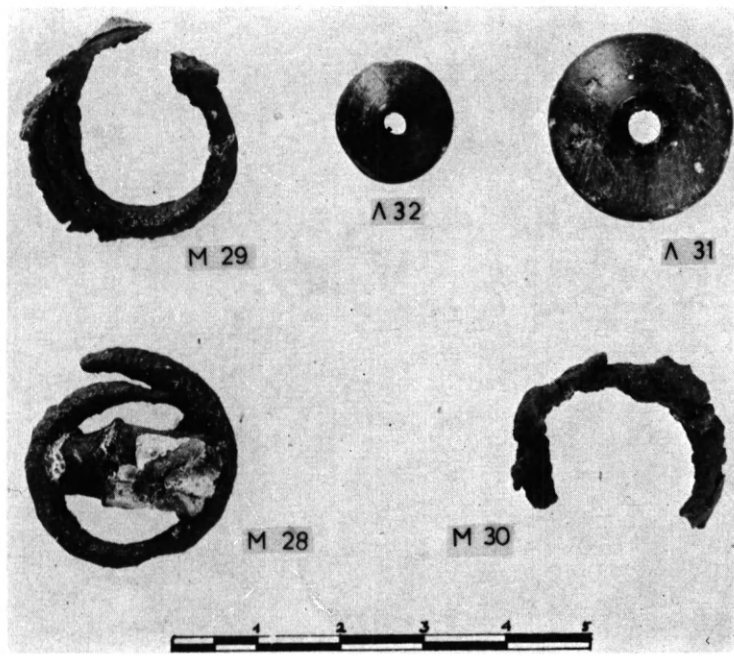

α

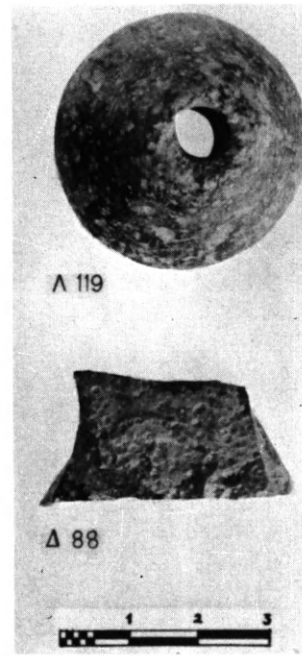

β

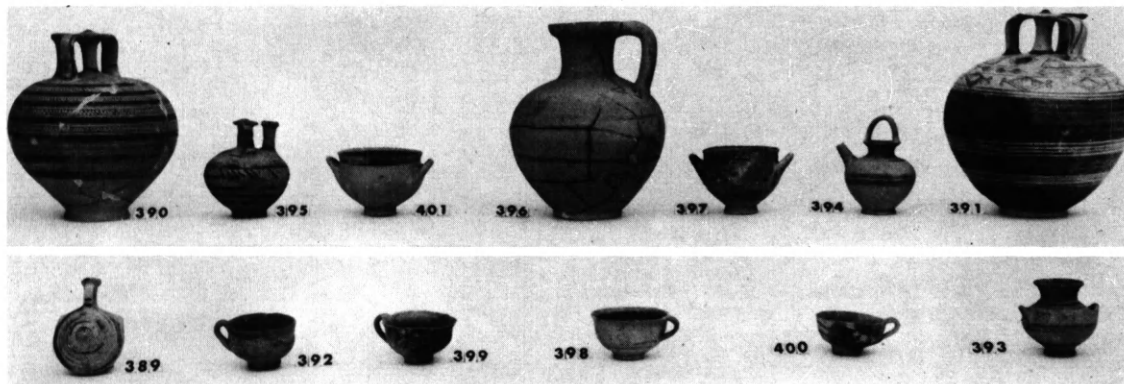

γ

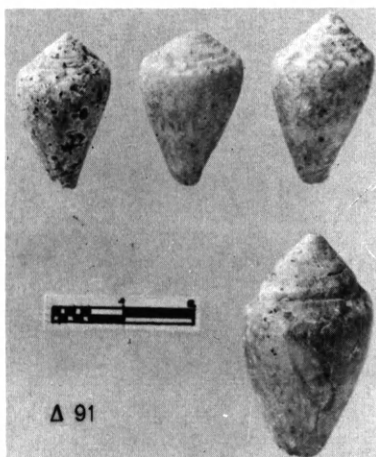

δ

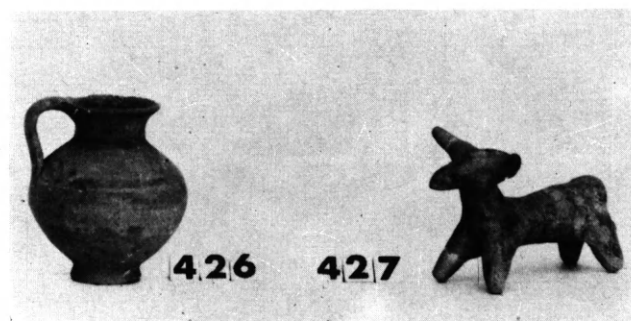

ε

α. Δακτύλιοι και κομβία του τάφου 8. β. Κομβίον και τεμάχιον ύαλου του τάφου 34. γ. Ἀγγεῖα του τάφου 34. δ. Κογχύλια του τάφου 37. ε. Προχοϊδion και ειδώλιον του τάφου 37.



α



Λ 121

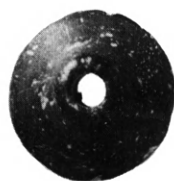

Λ 122

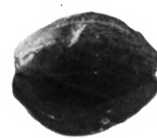

Λ 120



M 80



M 81



M 78

β



α. Ἀγγεῖα τοῦ τάφου 35. β. Διάφορα τοῦ τάφου 35 καὶ κομβίον (Λ122) τοῦ τάφου 36.

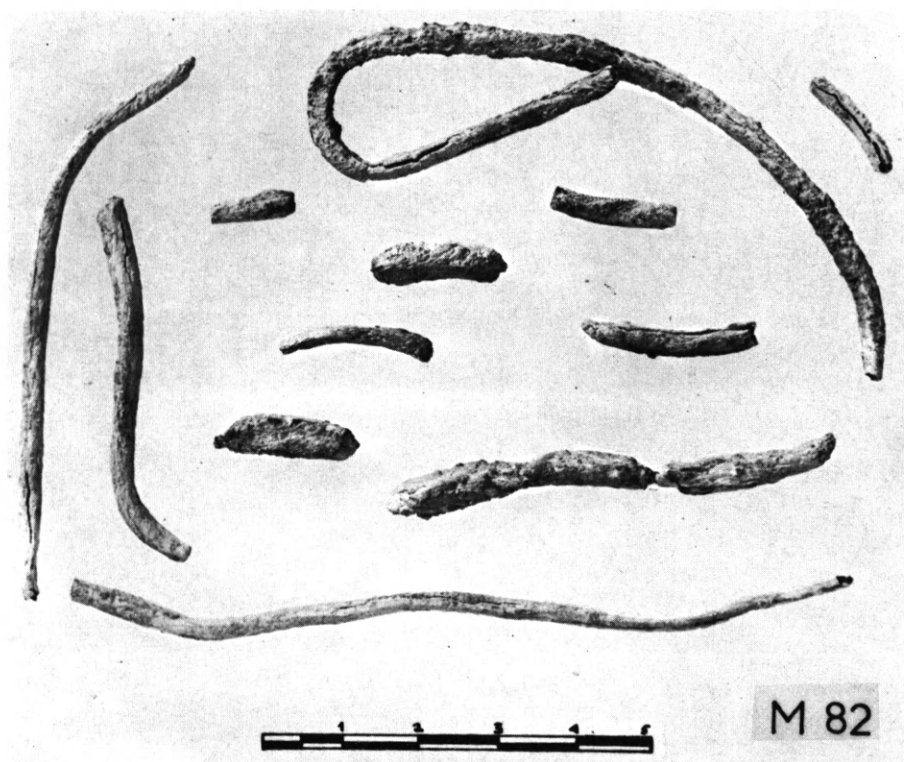

M 82

α

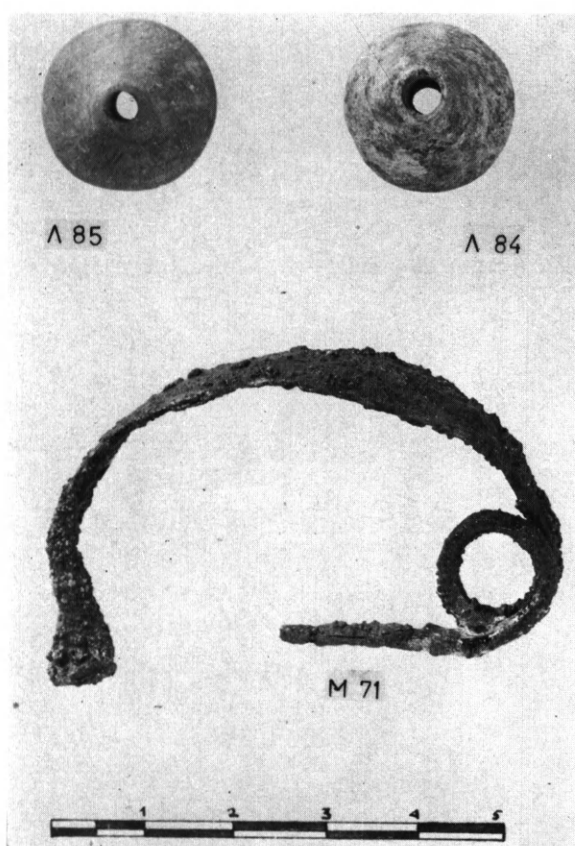

Λ 85

Λ 84

M 71

β



487

γ

- α. Μολύβδινα σύρματα του τάφου 35.
β. Πόρπη και κομβία του τάφου 19.
γ. Κύαθος του τάφου 52.

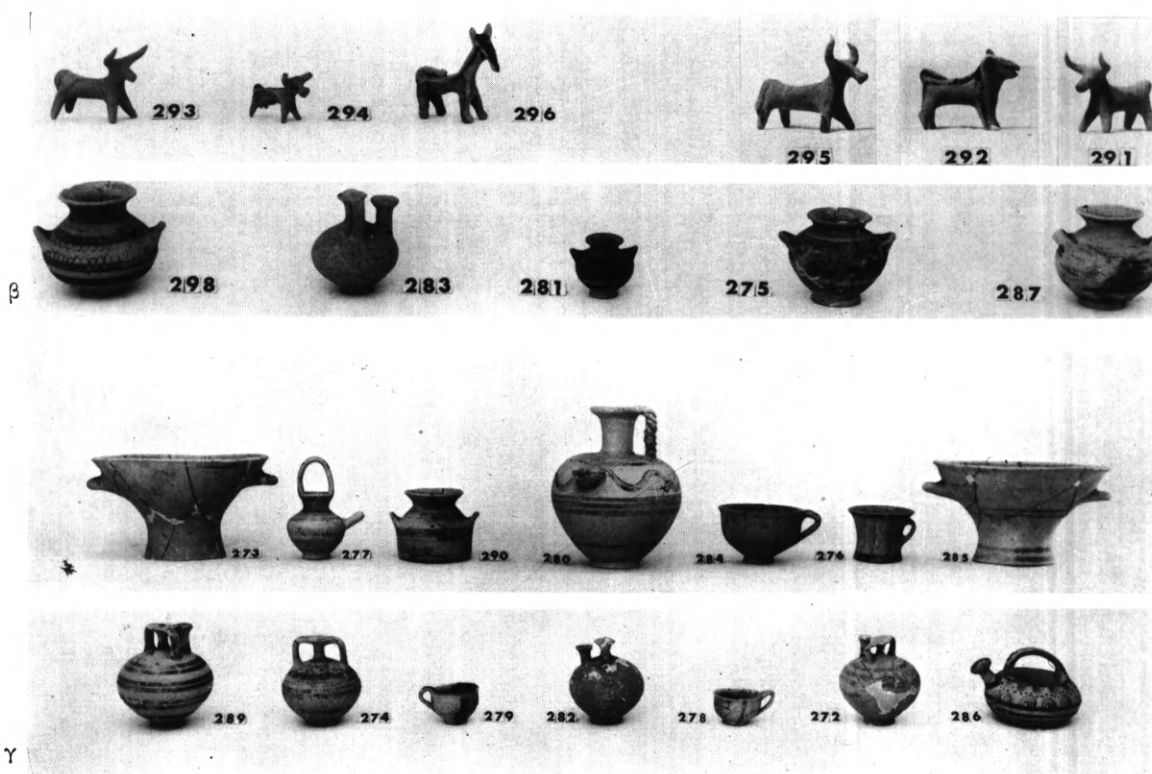

α. Τάφος 21, άπωθημένα κτερίσματα και ειδώλια ζώων. β. Άγγεία και ειδώλια του τάφου 21.
γ. Άγγεία του τάφου 21.

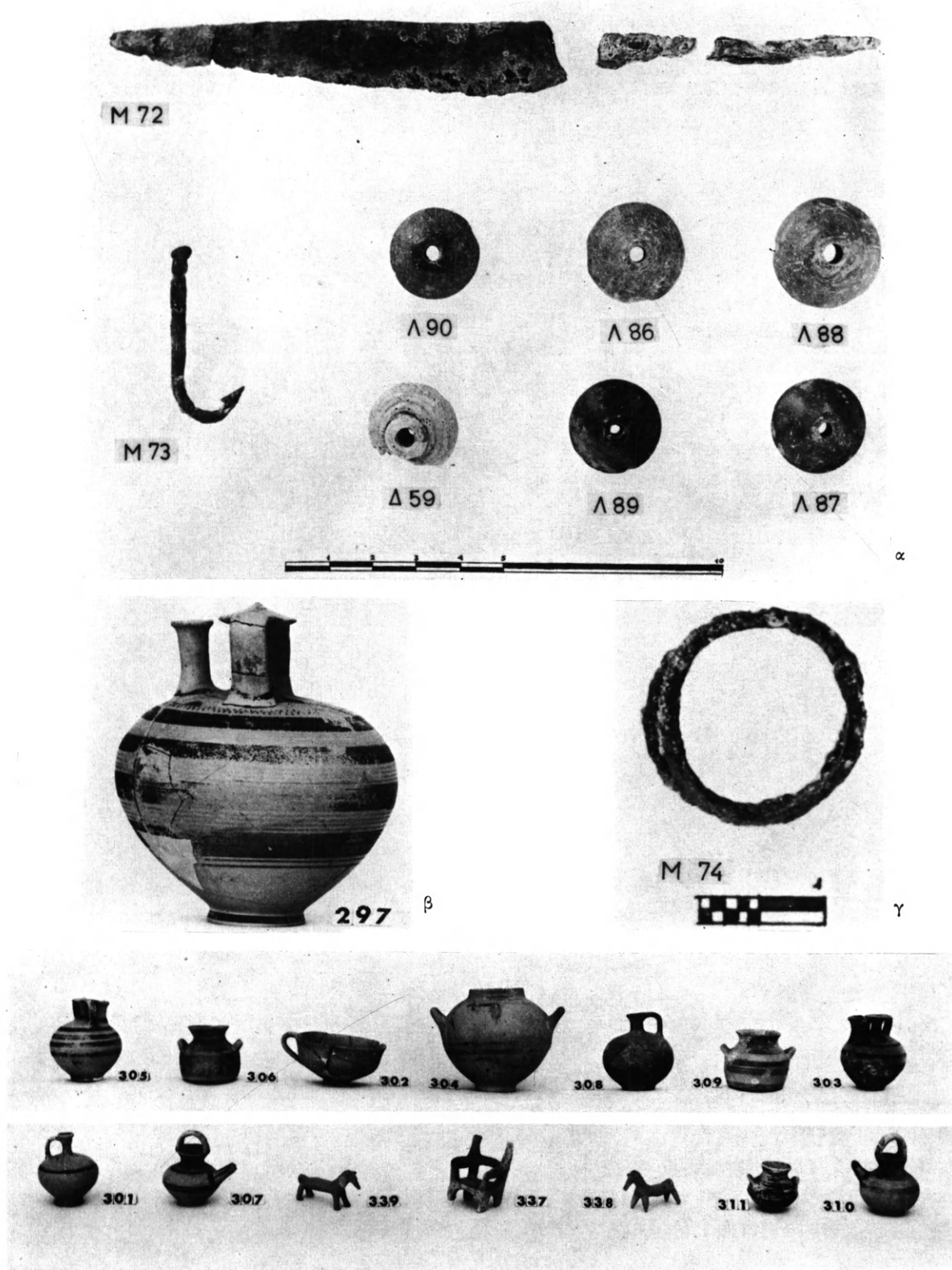

α. Μαχαίριον, άγκιστρον, χάνδρα και κομβία του τάφου 21. β. Ψευδόστομος του τάφου 22. δ. Αγγεία και ειδώλια του τάφου 25.



270

α



271



300

β



299



298

γ



Λ 92

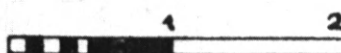

δ



Λ 91



ε

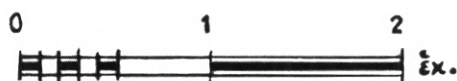

α. Ἀγγεῖα τοῦ τάφου 18. β. Ἀγγεῖα τοῦ τάφου 24. γ. Ἀγγεῖον τοῦ τάφου 23. δ. Κωνικὸν σφραγίδιον τοῦ τάφου 24. ε. Ἐνεπίγραφον φυλακτὸν τοῦ τάφου 24.

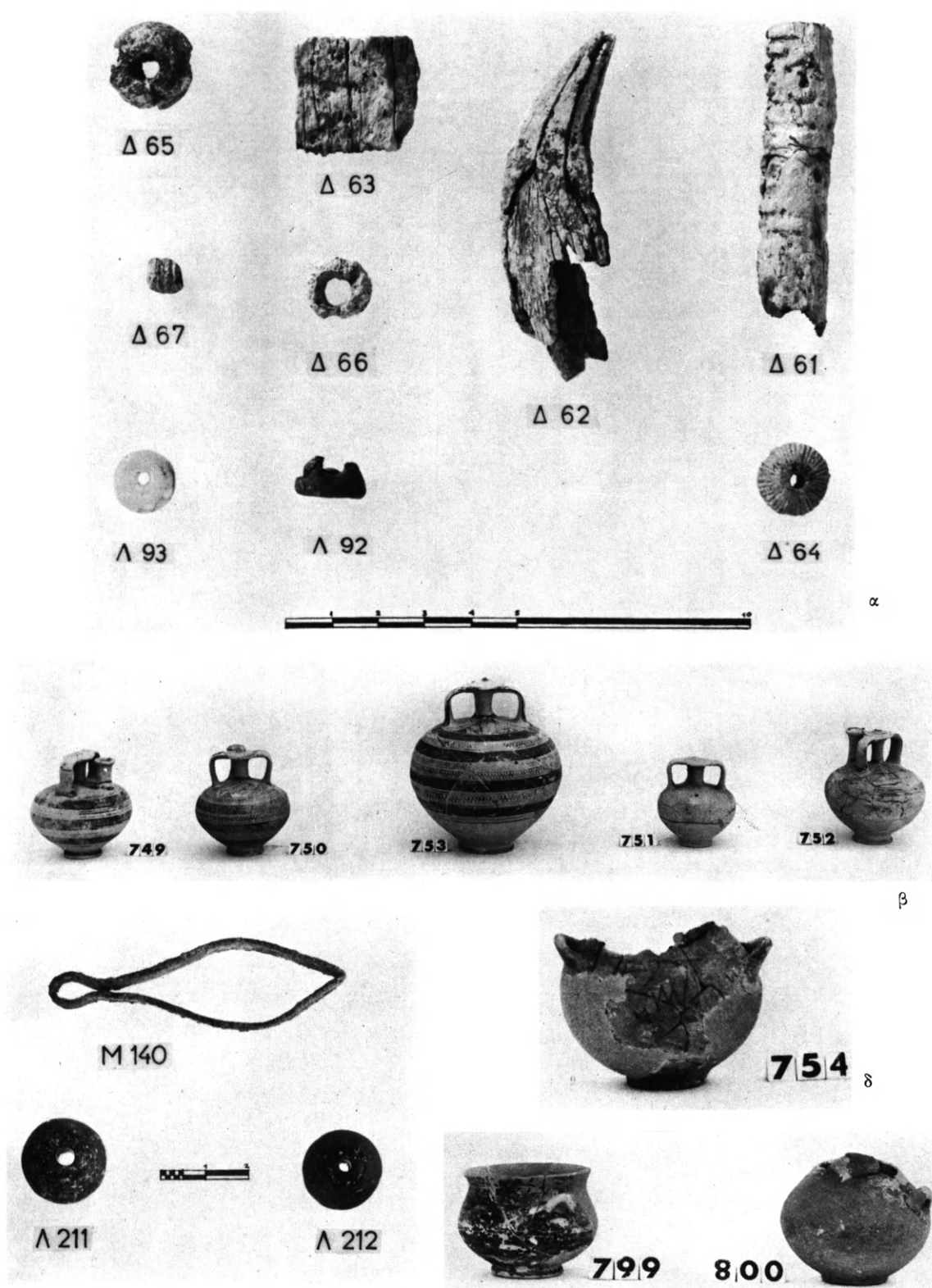

α. Διάφορα τοῦ τάφου 24. β. Ἀγγεῖα τοῦ τάφου 101. γ. Λαβὶς καὶ κομβία τοῦ τάφου 101.
δ. Σταμνίσκος τοῦ τάφου 102. ε. Ἀγγεῖα τοῦ τάφου Σ46.



α



β

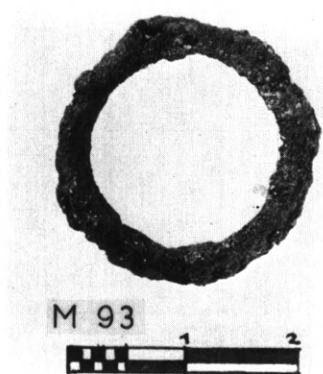

γ

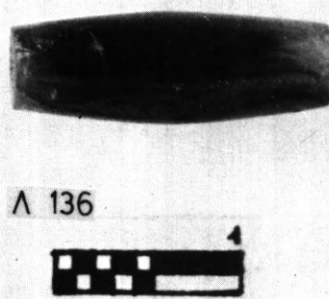

δ

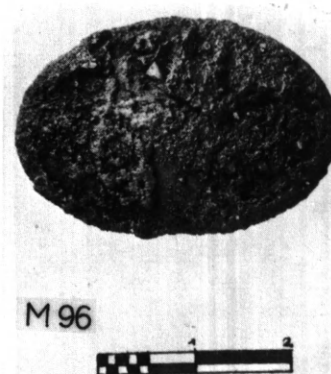

ε



στ'

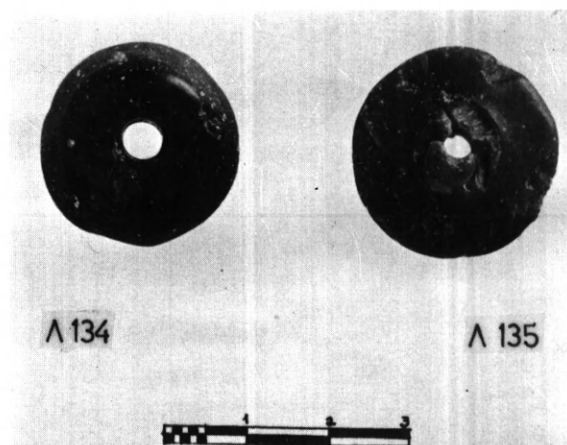

ζ

α. Ψευδόστομος τοῦ τάφου 103. β. Σκύφος τοῦ τάφου 63. γ. Δακτύλιος τοῦ τάφου 60. δ. Χάνδρα τοῦ τάφου Σ21.
ε. Σφενδόνη δακτυλίου τοῦ τάφου Σ13. στ'. Ψευδόστομος τοῦ τάφου 62. ζ. Κομβία τοῦ τάφου 62.



α



β

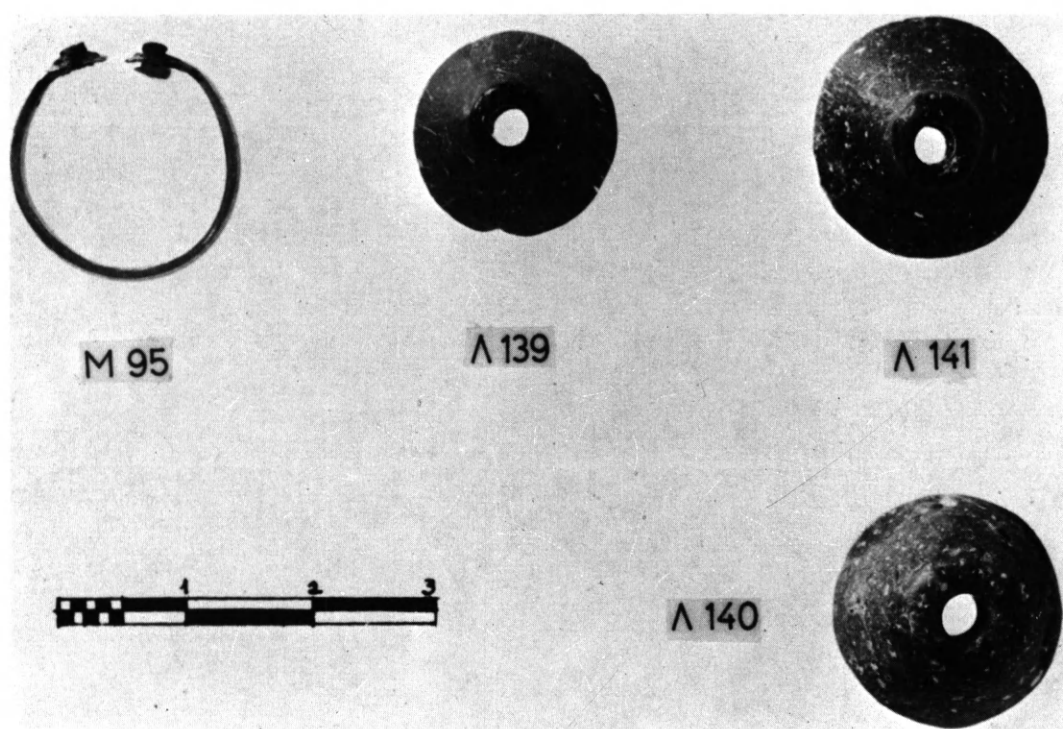

γ

α. Λεκάνη τοῦ τάφου Σ22. β. Κύαθος καὶ εἰδῶλια τοῦ τάφου Σ11. γ. Δακτύλιος καὶ κομβία τοῦ τάφου Σ26.



α



β

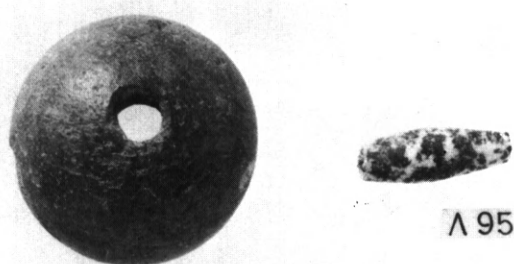

Δ 68

Λ 95

Μ 235

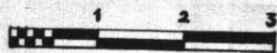
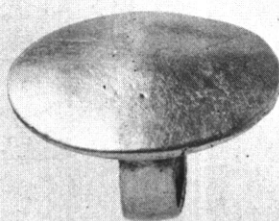

γ



δ

548

549



ε

α. Ἀγγεῖα τοῦ τάφου Σ14α. β. Ἀγγεῖα τοῦ τάφου Σ14. γ. Κομβίον, χάνδρα καὶ δακτύλιος τοῦ τάφου Σ14. δ. Ψευδόστομος τοῦ τάφου Σ27. ε. Ψευδόστομος τοῦ τάφου Σ29.

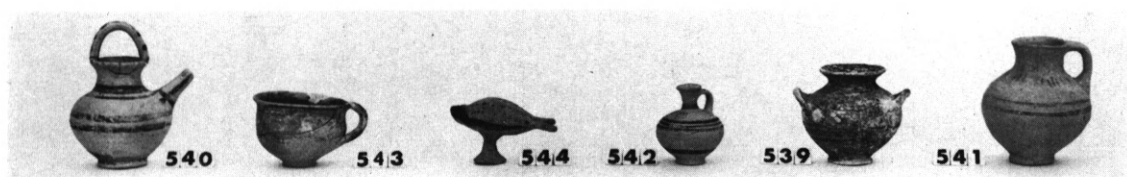

α

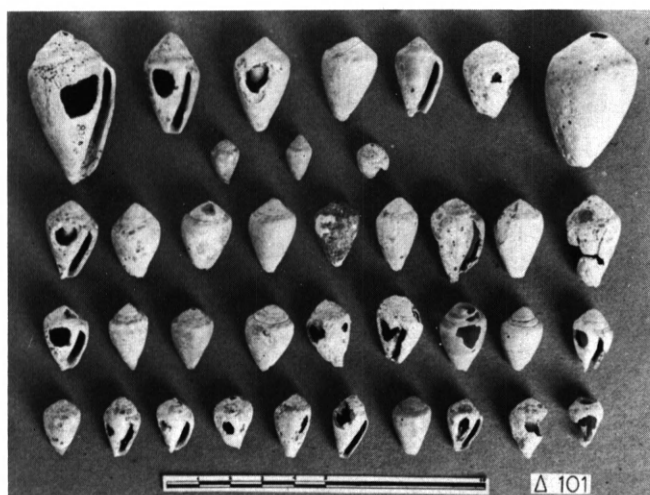

β



γ



Δ 105



Δ 106



Δ 103



Λ 138

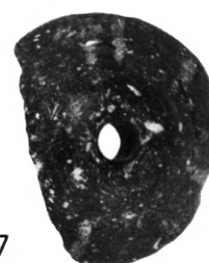

Λ 137

δ

α. Ἀγγεῖα καὶ εἰδῶλιον τοῦ τάφου Σ23α. β. Κογχύλια τοῦ τάφου Σ23α. γ. Κογχύλιον τριμμένον καὶ μολυβδοχοημένον τοῦ τάφου Σ23α. δ. Κομβία καὶ χάνδραι τοῦ τάφου Σ25.



α



β



γ

α. Ἀγγεῖα τοῦ τάφου Σ24. β. Κογχύλια τοῦ τάφου Σ24. γ. Μαχαιροπέλεκυς τοῦ τάφου Σ24.



α

469



β



γ

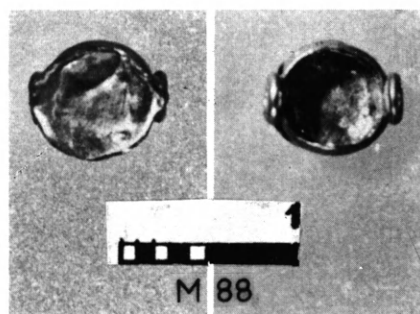

δ

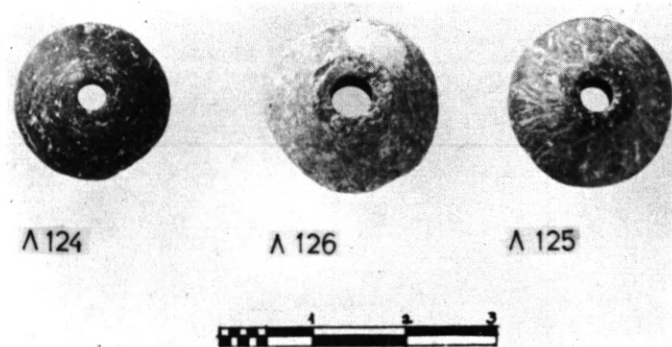

ε

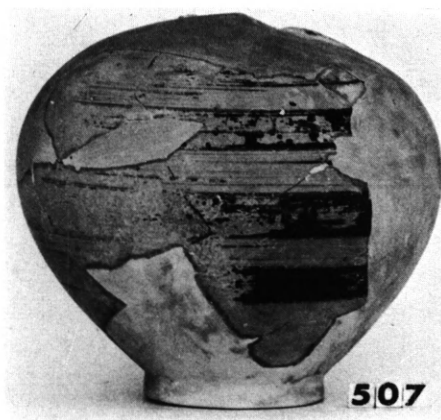

στ

α. Ἀγγεῖα τοῦ τάφου 6. β. Σκύφος τοῦ τάφου 43β. γ. Ἀγγεῖα τοῦ τάφου 44. δ. Χρυσή χάνδρα τοῦ τάφου 44. ε. Κομβία τοῦ τάφου 43. στ. Ψευδόστομος τοῦ τάφου Σ18.

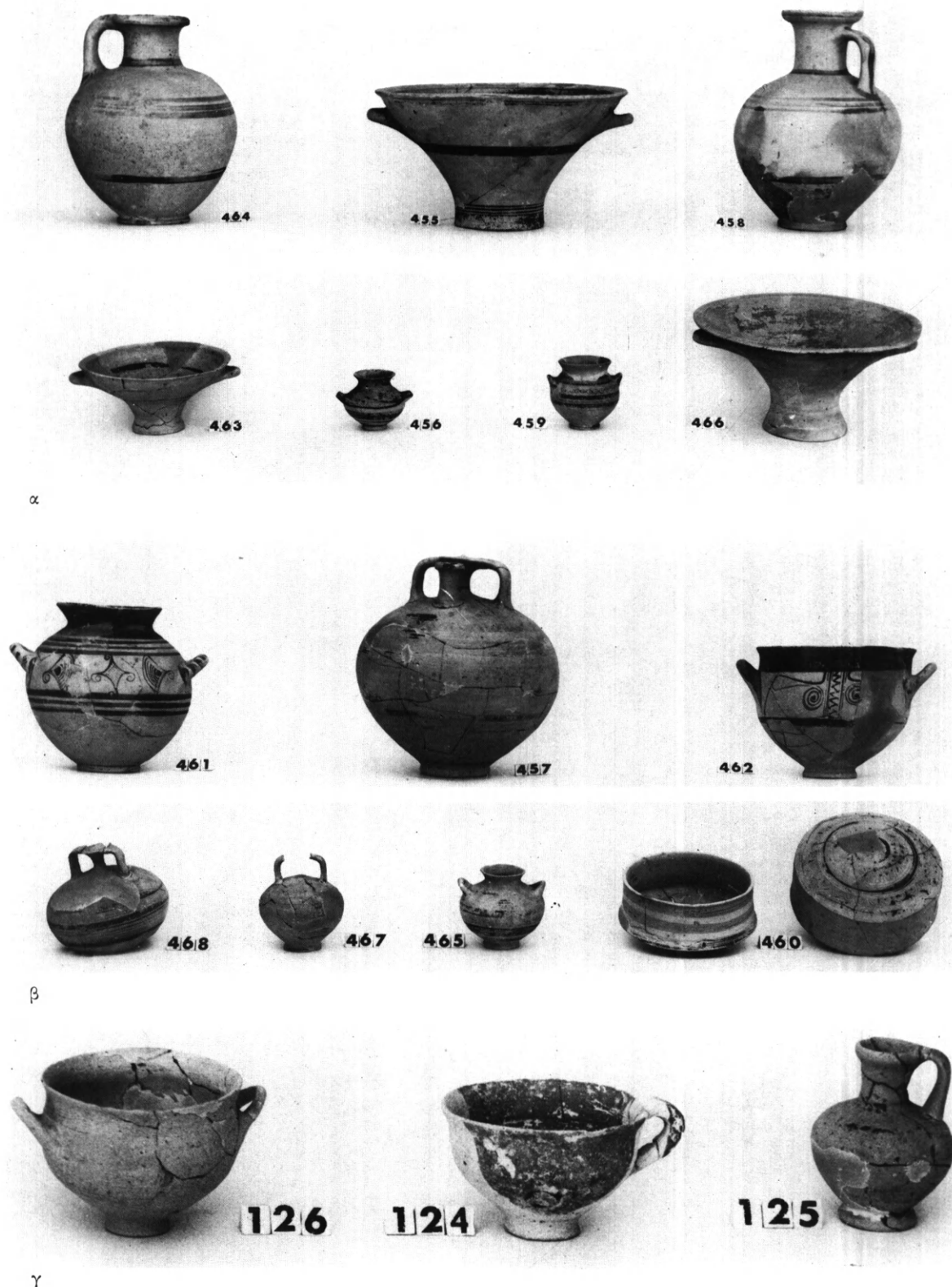

α - β. Ἀγγεῖα τοῦ τάφου 43. γ. Ἀγγεῖα τοῦ τάφου 7.

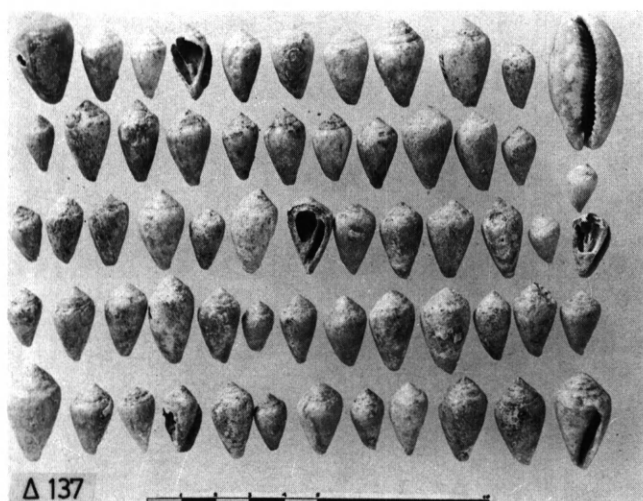

Δ 137

α

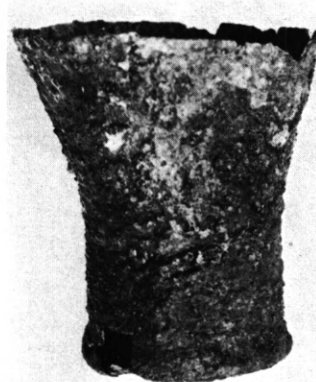

M 141

β

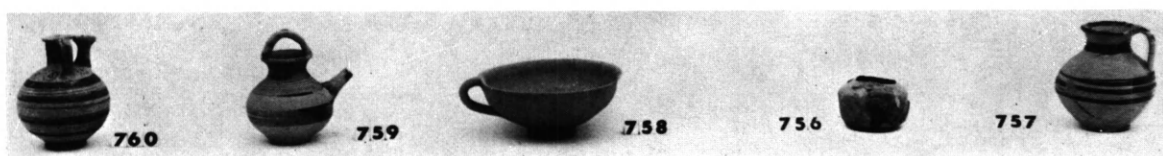

γ



Δ 140

δ



Δ 141

Λ 213

ε

α. Κογχύλια του τάφου 54. β. Χάλκινον ποτήριον του τάφου 104. γ. Ἀγγεῖα του τάφου 104.
δ. Αἰγυπτιακὴ δέλτος του τάφου 104. ε. Κογχύλια καὶ χάνδρα του τάφου 104.



773



775



774

α



β



γ



M 142



Δ 150



δ

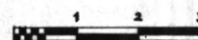

765



769



767



761



772



762



764



768



766



770



763



771

ε

α. Ἀγγεῖα τοῦ τάφου 106. β. Ὅστρακον τοῦ τάφου 106. γ. Δακτύλιος τοῦ τάφου 106.
δ. Κογχύλια τοῦ τάφου 109. ε. Ἀγγεῖα τοῦ τάφου 105.

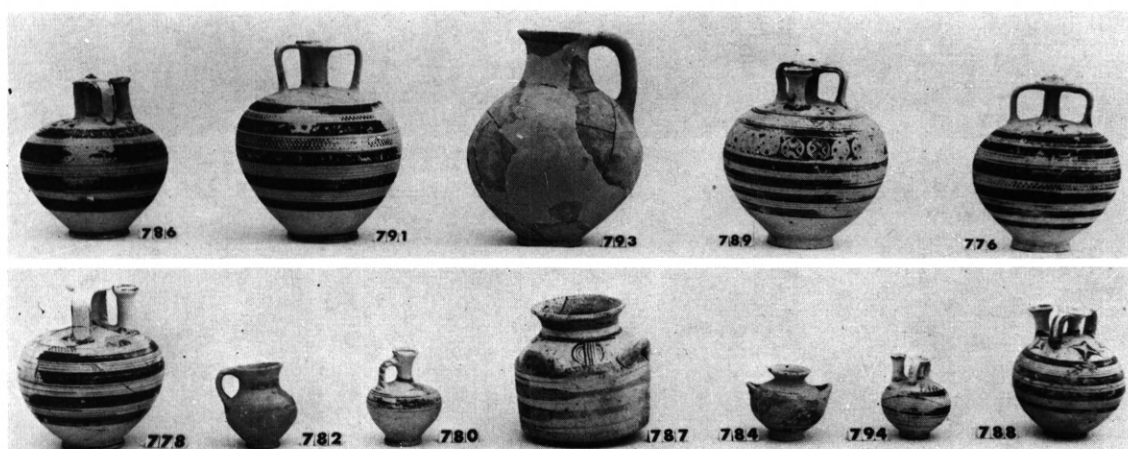

α



β



Α 214

Α 215



Α 222



Α 219



Α 223



Α 220



Α 224



Α 217

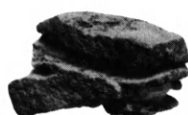

Α 216



Α 218

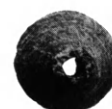

Α 221

γ



α - β. Ἀγγεῖα τοῦ τάφου 108. γ. Λίθινα τοῦ τάφου 108.

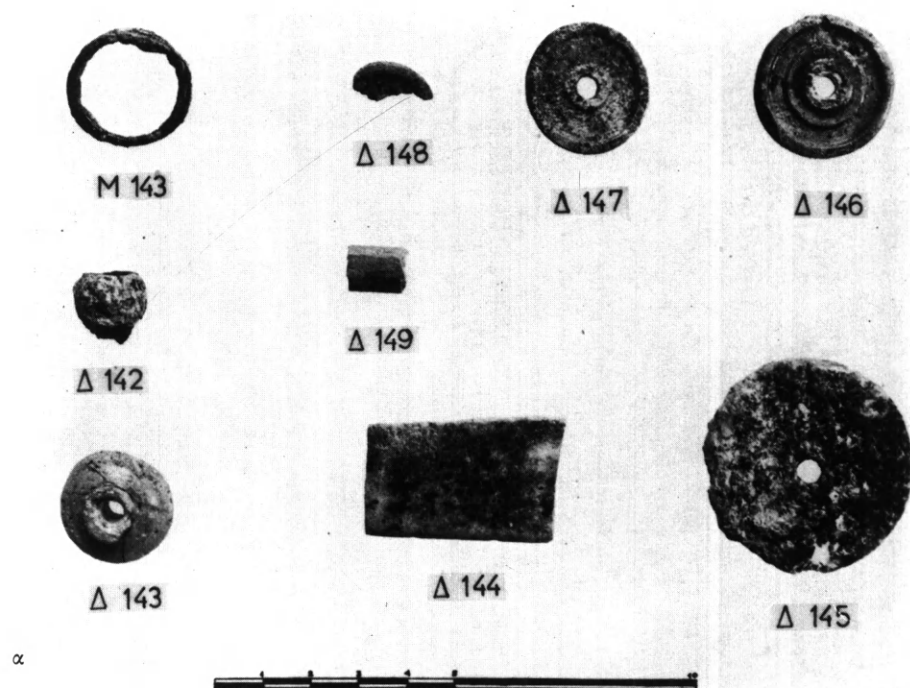

β α. Διάφορα τοῦ τάφου 108. β. Τάφος 110.



α

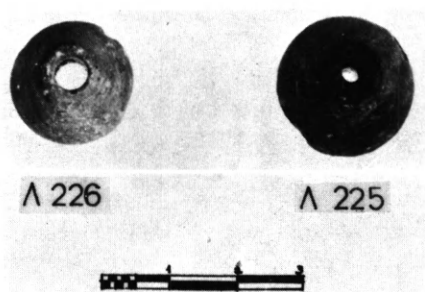

β



γ

α. Ἀγγεῖα καὶ εἰδώλιον τοῦ τάφου 110. β. Κομβία τοῦ τάφου 110. γ. Τάφος 111.

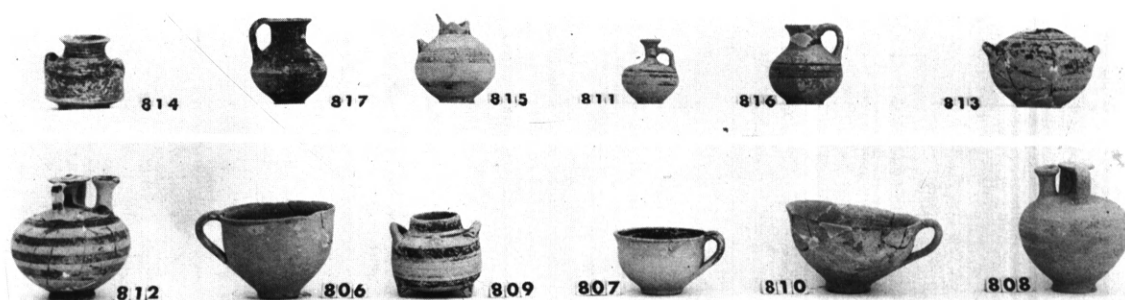

α

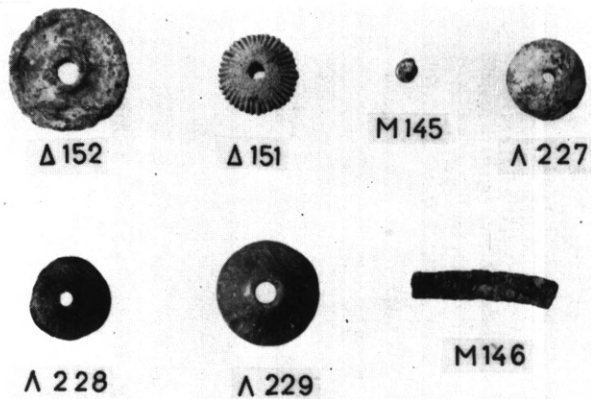

β



γ

α. Ἀγγεῖα τοῦ τάφου 111. β. Διάφορα τοῦ τάφου 111. γ. Τάφος 111α.

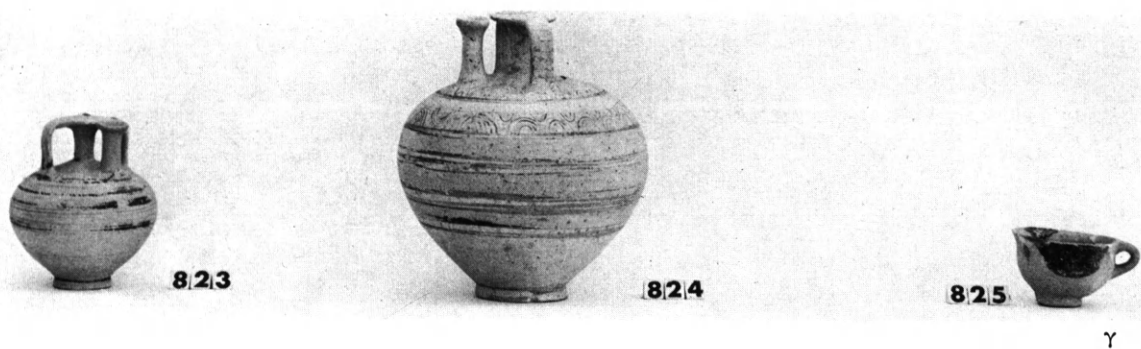
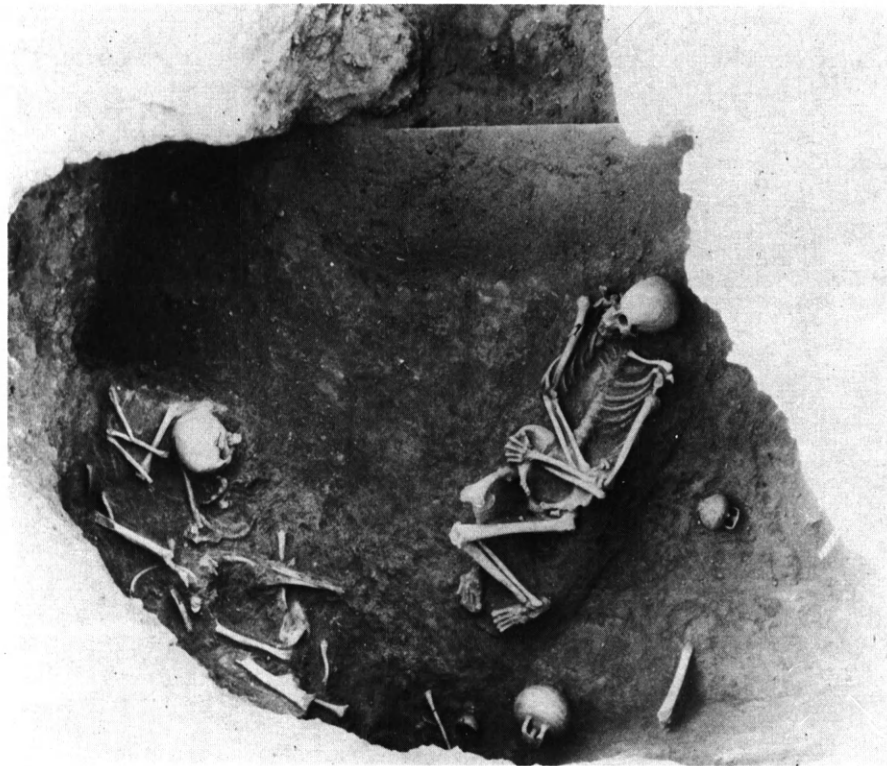
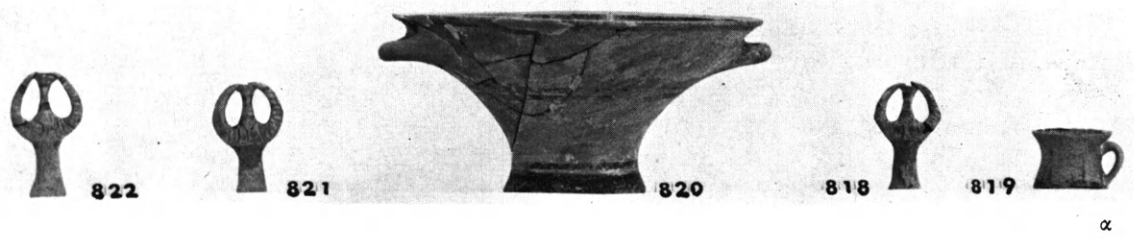

α. Ἀγγεῖα καὶ εἰδώλια τοῦ τάφου 111α. β. Τάφος 111β. γ. Ἀγγεῖα τοῦ τάφου 111β.

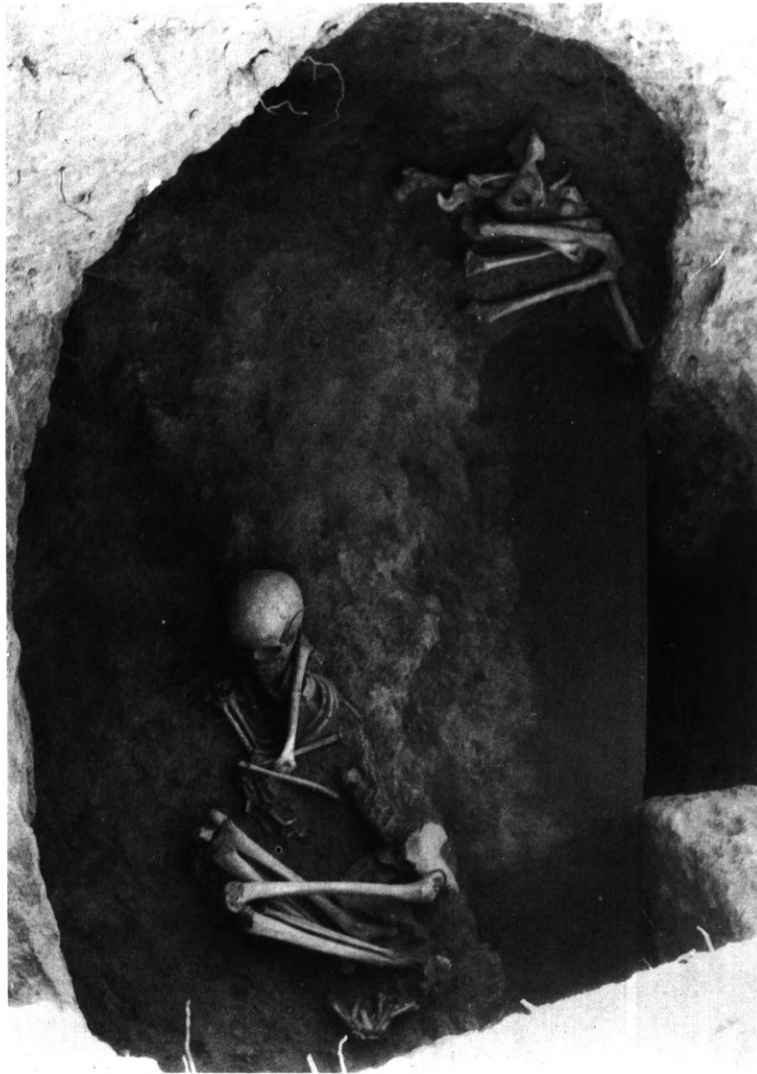

α

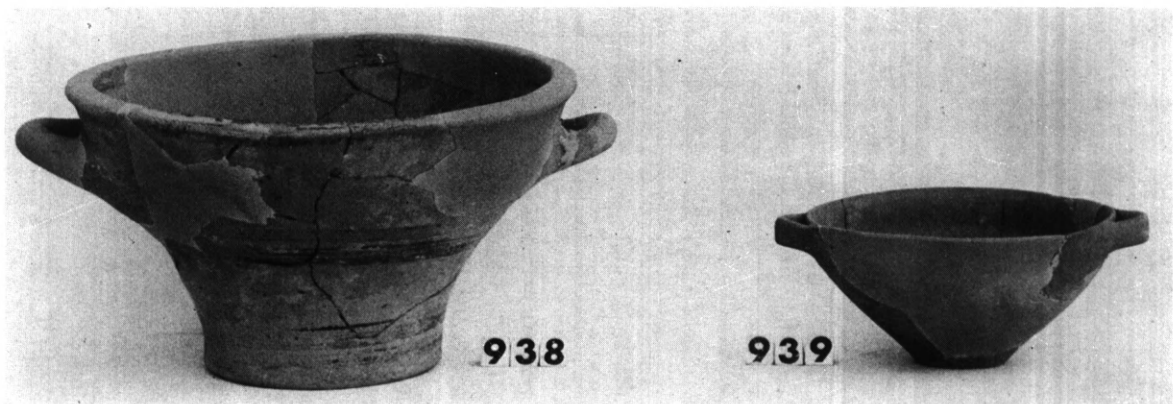

β

α. Τάφος 111γ. β. Ἀγγεῖα τοῦ τάφου Σ48.

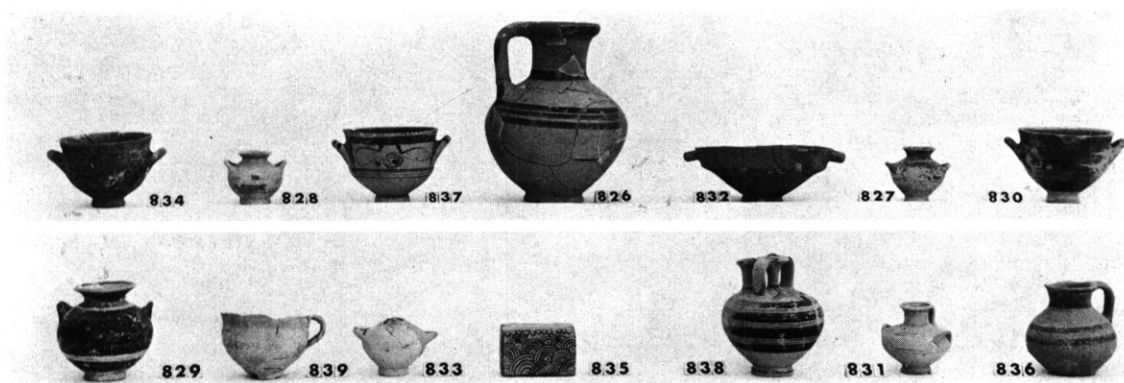

α

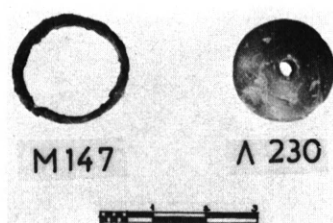

β



γ

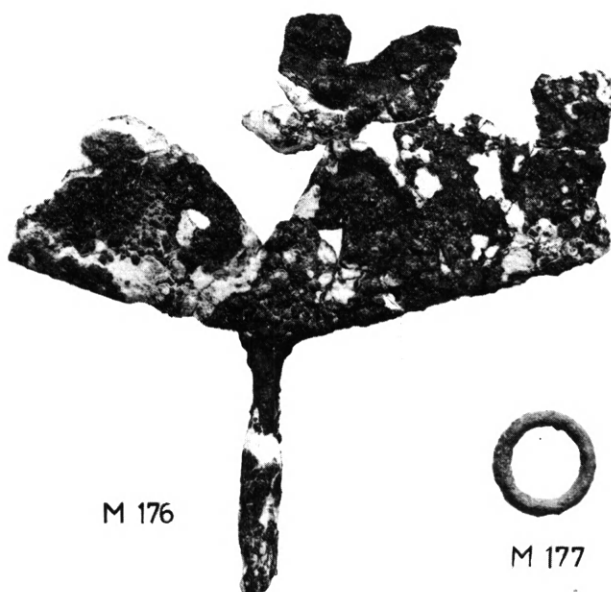

M 177



δ

α. Ἀγγεῖα τοῦ τάφου 112. β. Δακτύλιος καὶ κομβίον τοῦ τάφου 112. γ. Σταμνίσκος τοῦ τάφου Σ49. δ. Μάχαιρα καὶ δακτύλιος τοῦ τάφου Σ49.



α

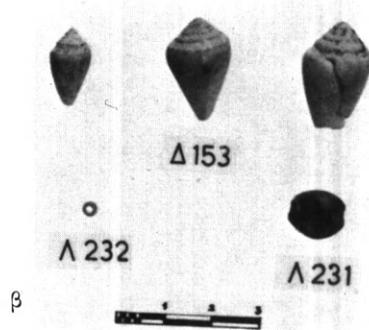

β



γ 852



δ



ε

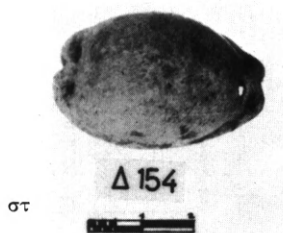

στ

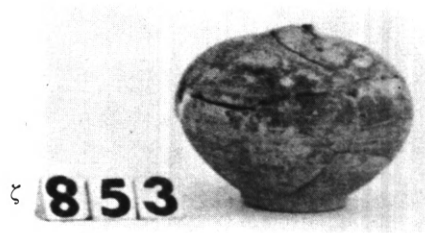

ζ

α. Τάφος 113. β. Διάφορα του τάφου 113. γ. Ψευδόστομος του τάφου 115. δ. Ἀγγεῖα του τάφου 113.
ε. Ἀγγεῖα του τάφου 114. στ'. Ἀχιβάς του τάφου 116. ζ. Ληκύθιον του τάφου 116.



α

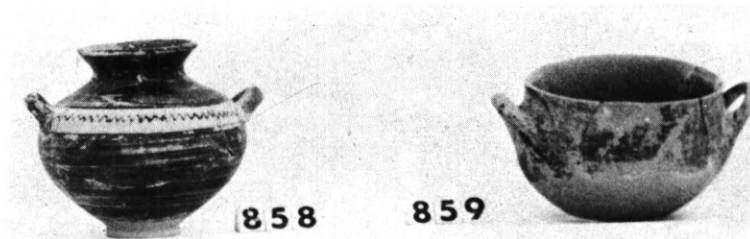

β



γ

α. Τάφος 117. β. Ἀγγεῖα τοῦ τάφου 121. γ. Ἀγγεῖα τοῦ τάφου 119.

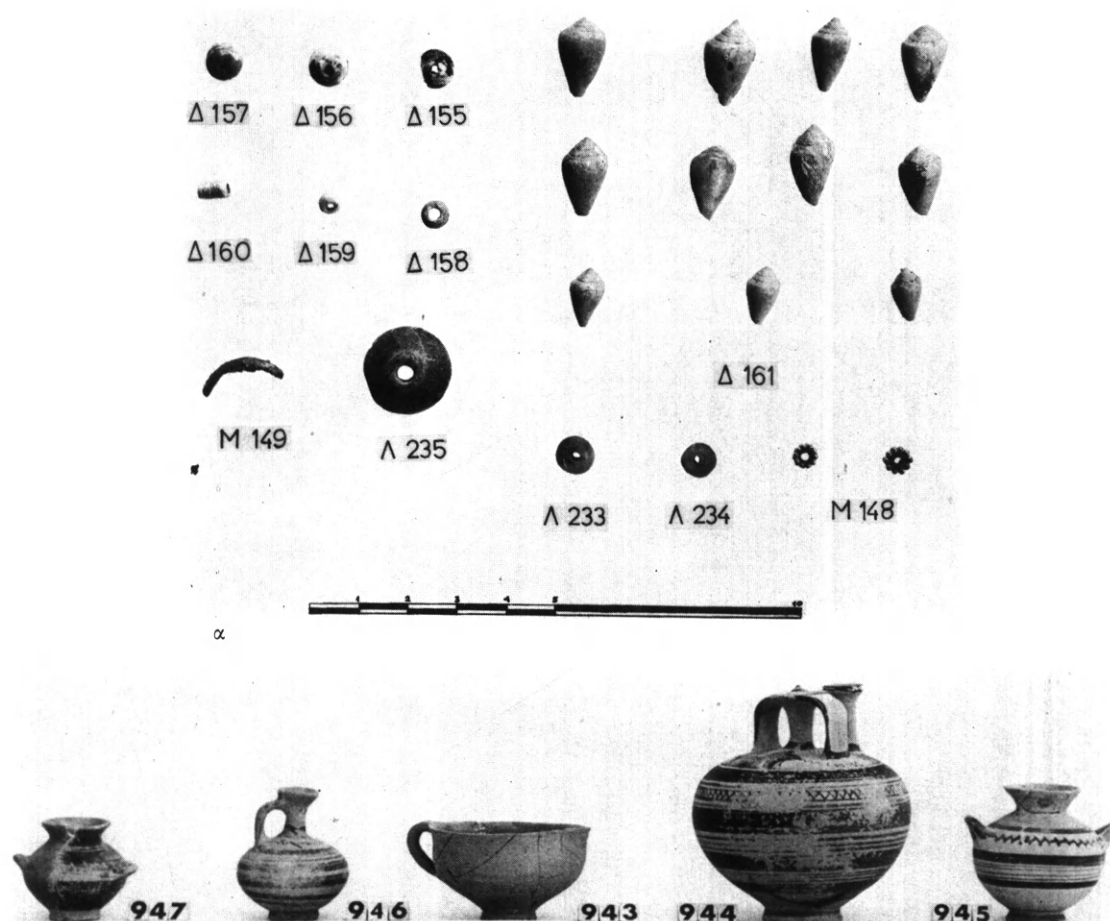

β

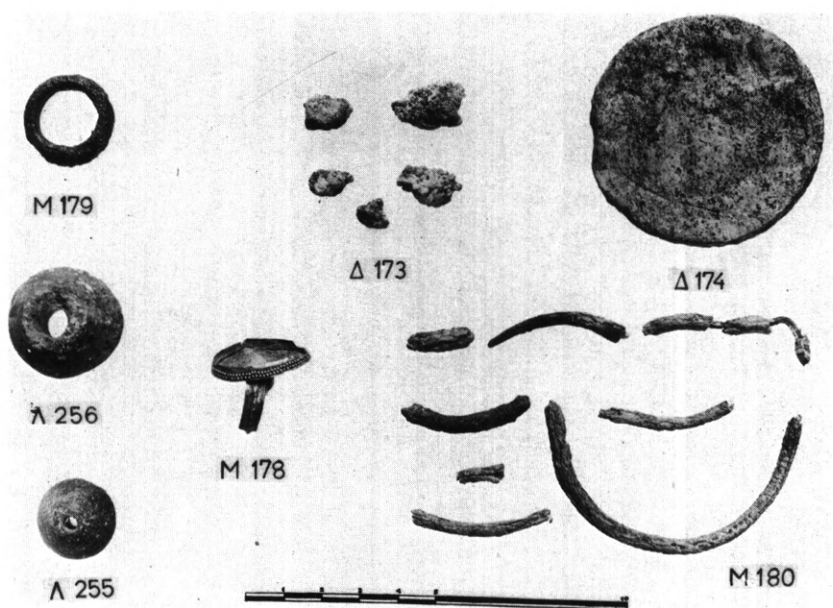

γ

α. Διάφορα τοῦ τάφου 119. β. Ἀγγεῖα τοῦ τάφου Σ51. γ. Διάφορα τοῦ τάφου Σ51.



α



β

α. Ἀγγεῖα τοῦ τάφου Σ50. β. Τάφος 122, λάκκος ἀριστερὰ τῆς εἰσόδου.



α

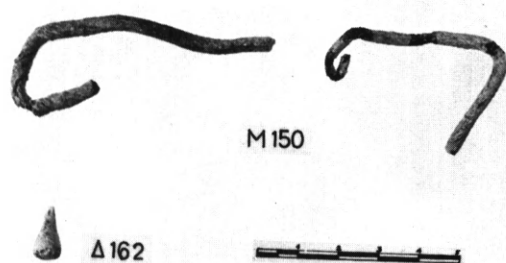

β



γ



M 152

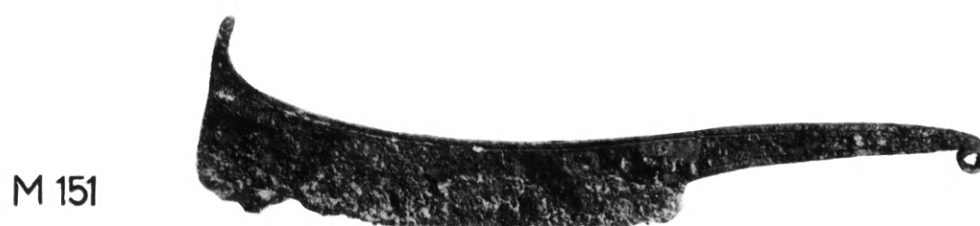

M 151

δ



α. Ἀγγεῖα τοῦ τάφου 122. β. Χάνδρα καὶ μολύβδινον σύρμα τοῦ τάφου 122.
γ. Ἀγγεῖα τοῦ τάφου 122α. δ. Κουρὶς καὶ περόνη τοῦ τάφου 122α.



α



β

α. Τάφος 123. Διακρίνεται τὸ κροκαλοπαγὲς πέτρωμα τοῦ δαπέδου. β. Τάφος 123α, ἐσωτερικὸν τοῦ θαλάμου.

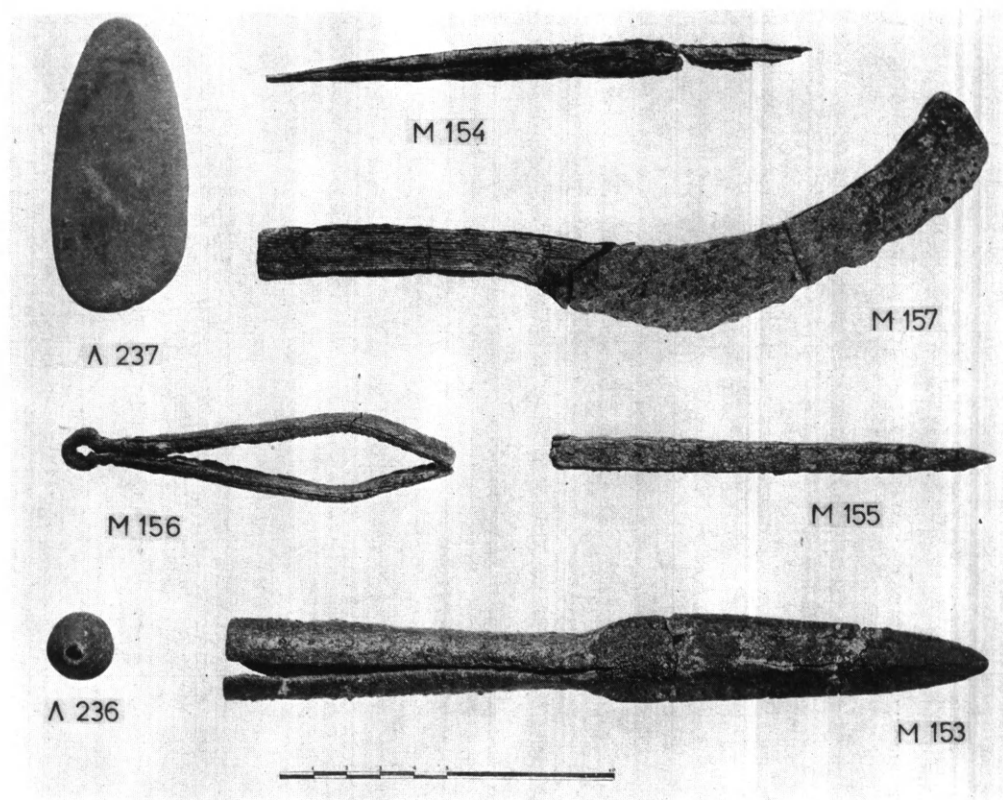
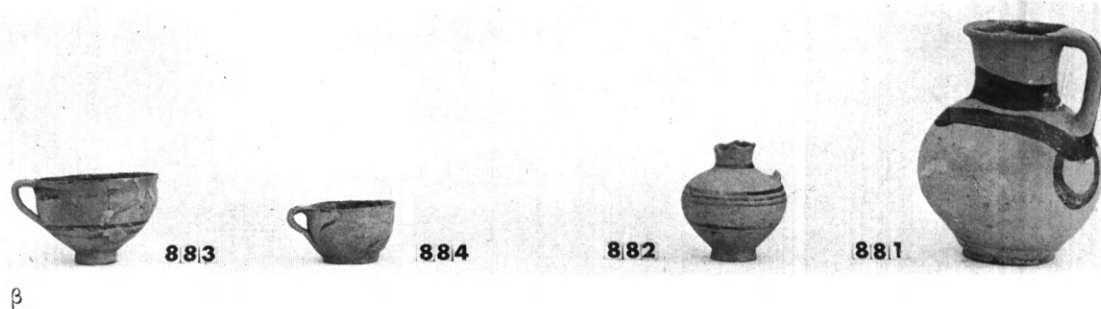
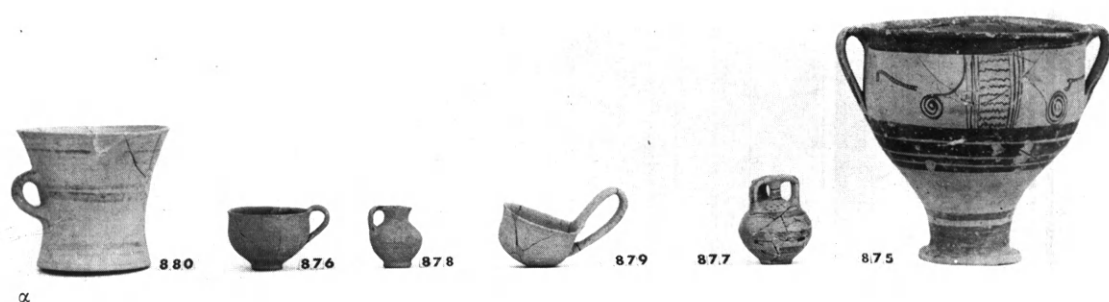

α. Ἀγγεῖα τοῦ τάφου 123. β. Ἀγγεῖα τοῦ τάφου 123α. γ. Λόγχη, ἐργαλεῖα καὶ κομβίον τοῦ τάφου 123.

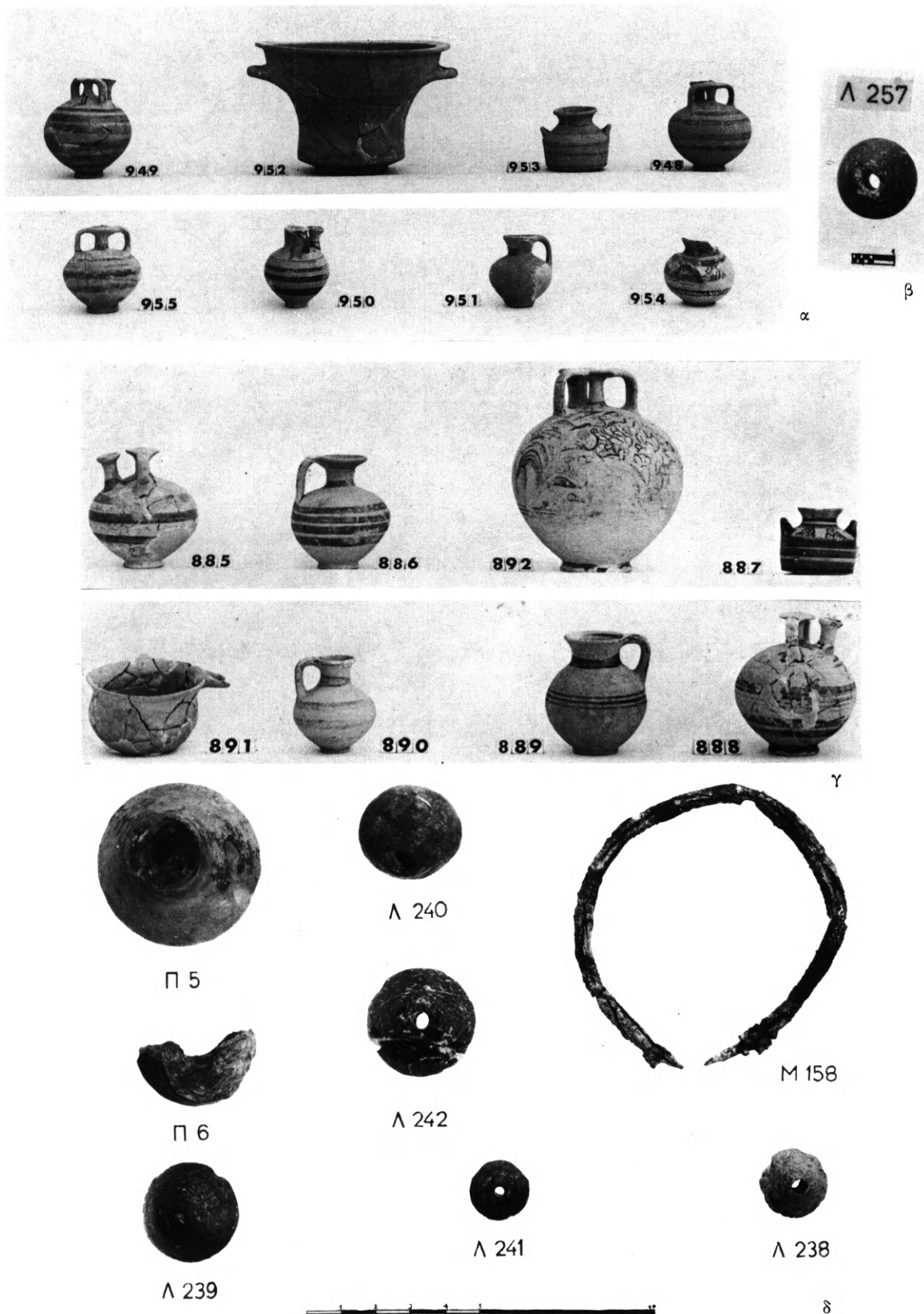

α. Ἀγγεῖα τοῦ τάφου Σ52. β. Κομβίον τοῦ τάφου Σ52. γ. Ἀγγεῖα τοῦ τάφου 124.
δ. Ψέλιον καὶ κομβία τοῦ τάφου 124.



α

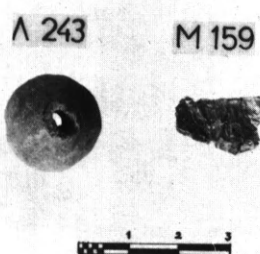

β

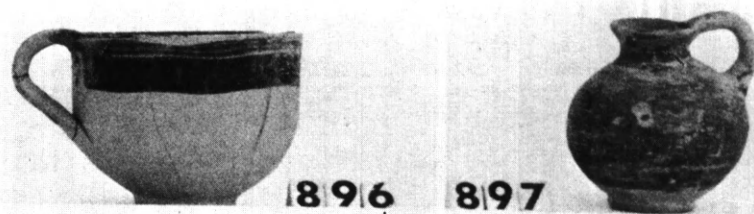

γ

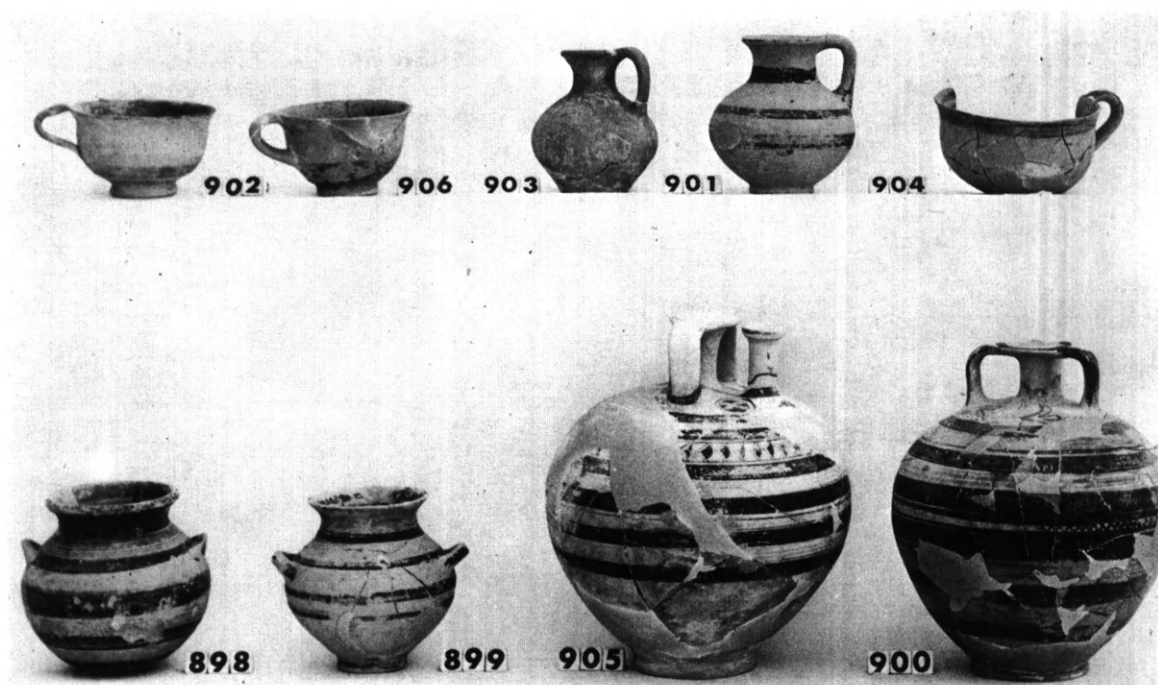

δ

α. Ἀγγεῖα τοῦ τάφου 125. β. Κομβίον καὶ χρυσοῦν ἔλασμα τοῦ τάφου 125. γ. Ἀγγεῖα τοῦ τάφου 126. δ. Ἀγγεῖα τοῦ τάφου 127.

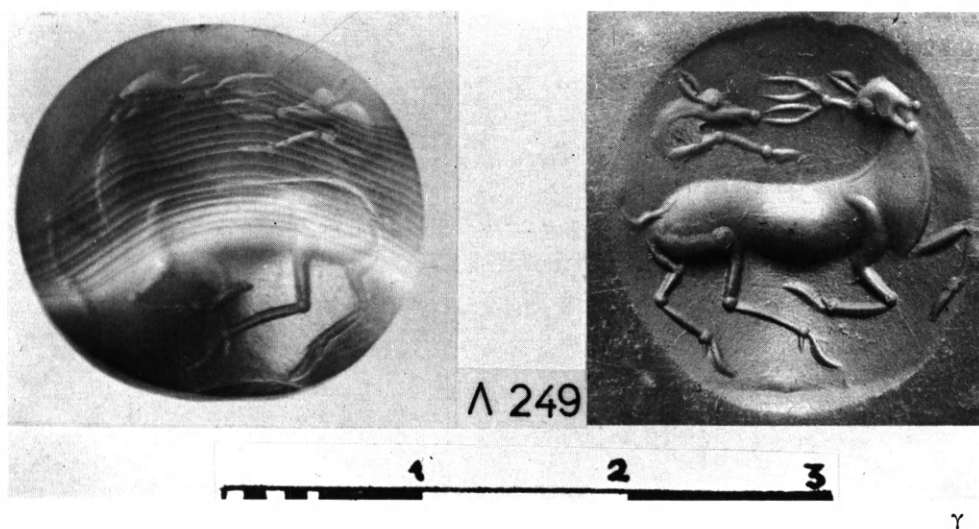
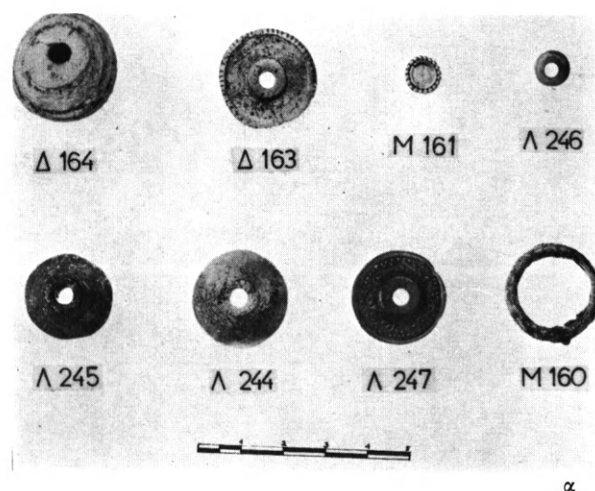

α. Διάφορα τοῦ τάφου 127. β. Ἀγγεῖα τοῦ τάφου 128. γ. Σφραγιδόλιθος τοῦ τάφου 128.

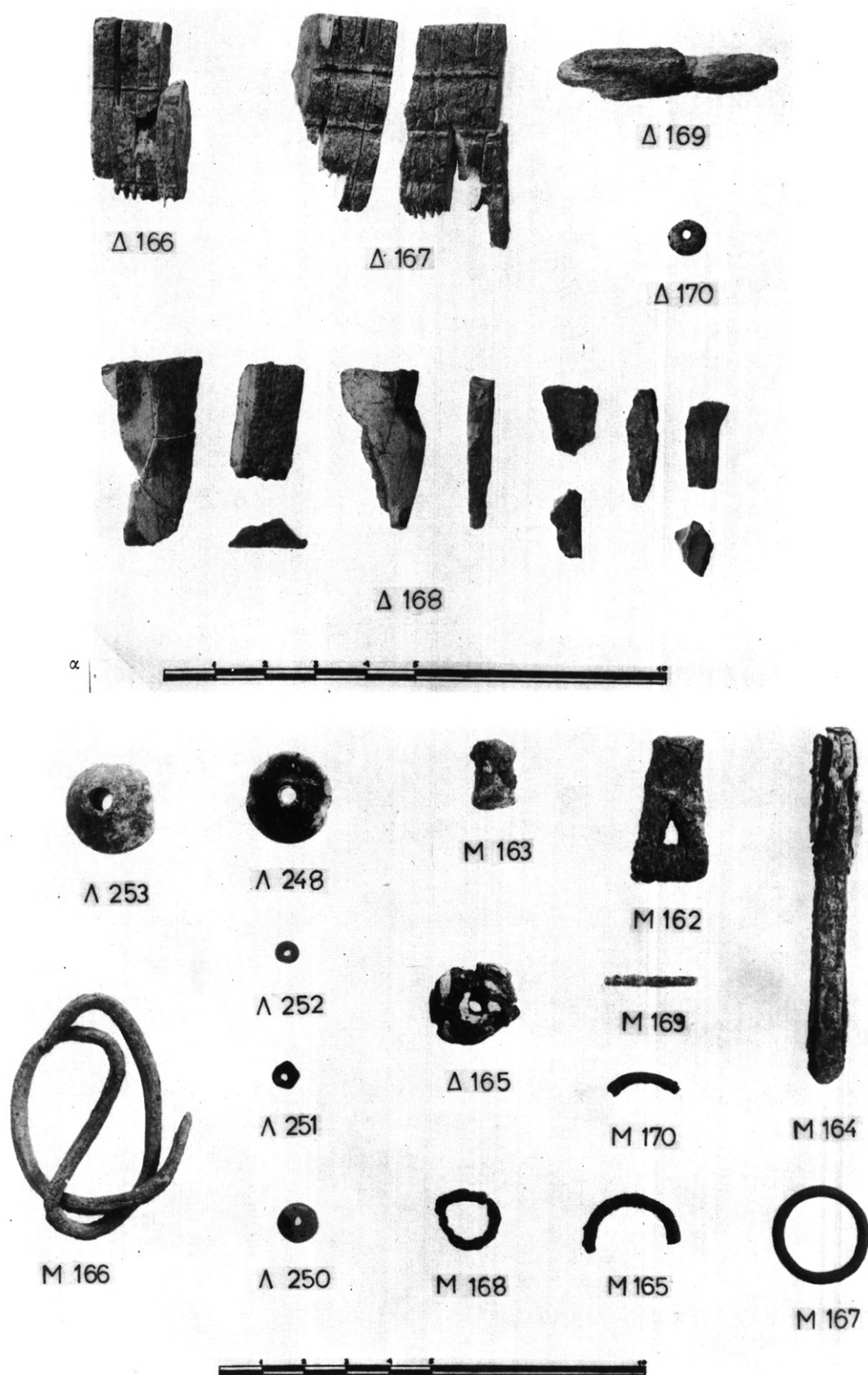

α. Ἐλεφάντινα τοῦ τάφου 128. β. Διάφορα τοῦ τάφου 128.

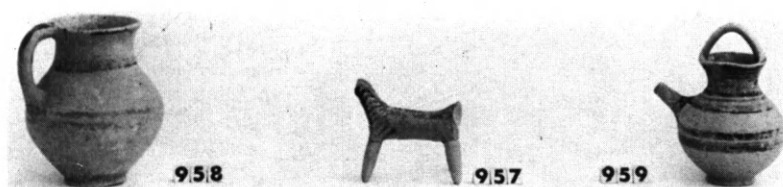

α

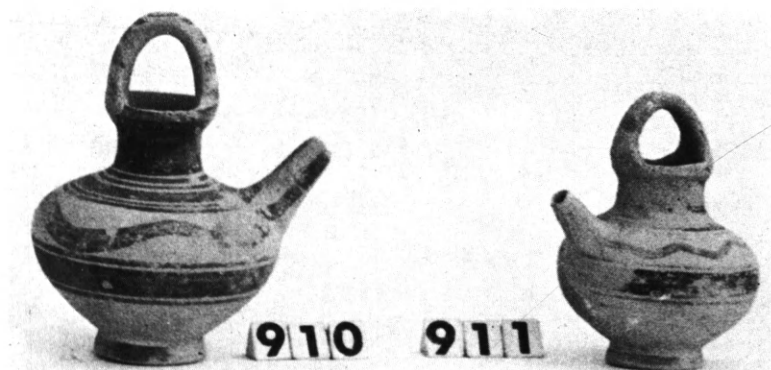

β

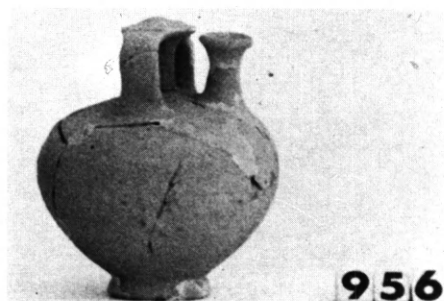

γ



δ

α. Ἀγγεῖα καὶ εἰδώλιον τοῦ τάφου Σ57. β. Ἀγγεῖα τοῦ τάφου 129.
γ. Ψευδόστομος τοῦ τάφου Σ55. δ. Τάφος 130, θάλαμος.

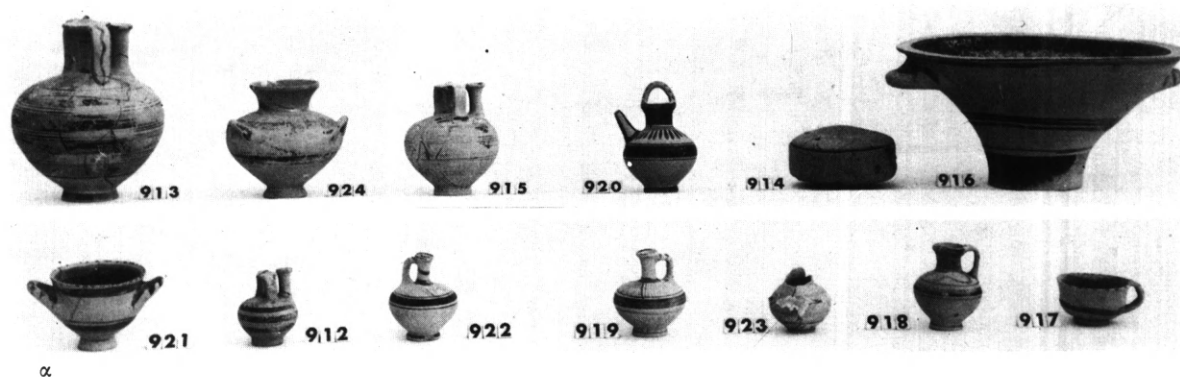

α

Δ 171



β

925



γ

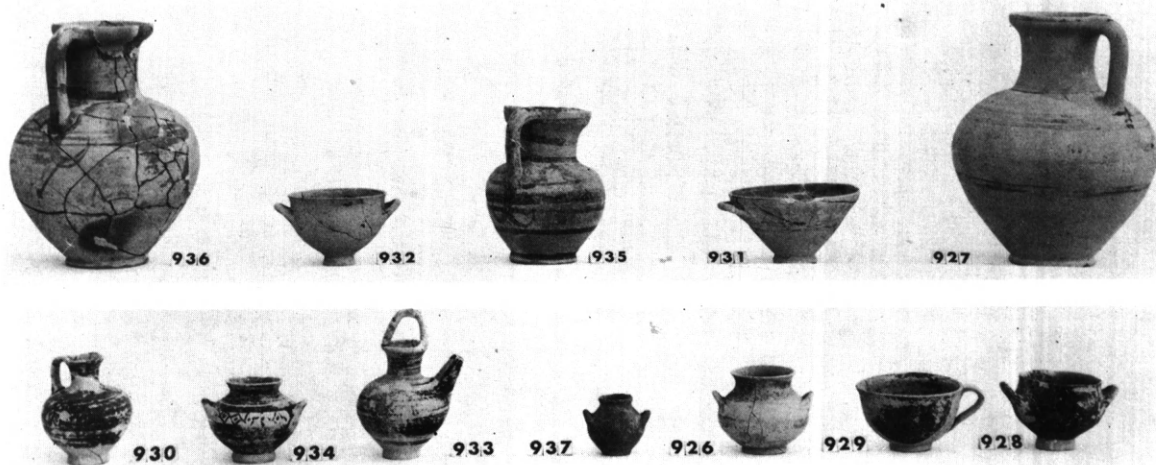

δ

α. Ἀγγεῖα τοῦ τάφου 130. β. Χάνδρα τοῦ τάφου 130. γ. Ψευδόστομος τοῦ τάφου 130α. δ. Ἀγγεῖα τοῦ τάφου 131.

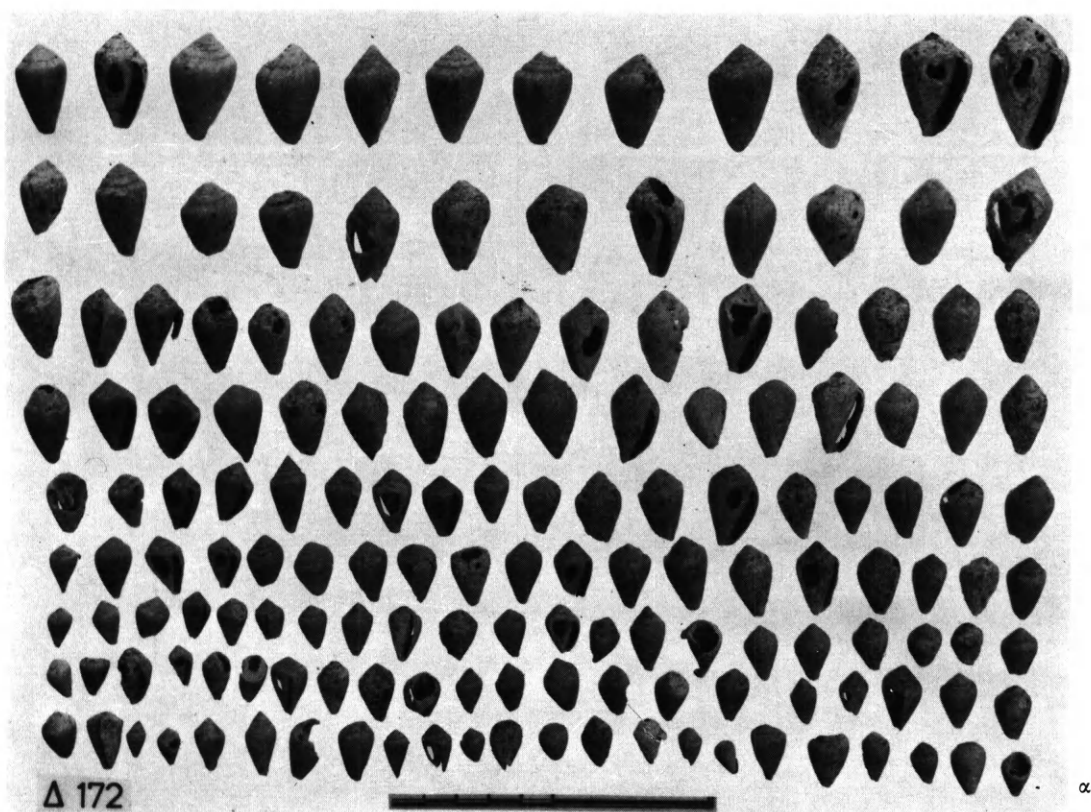

Δ 172

α

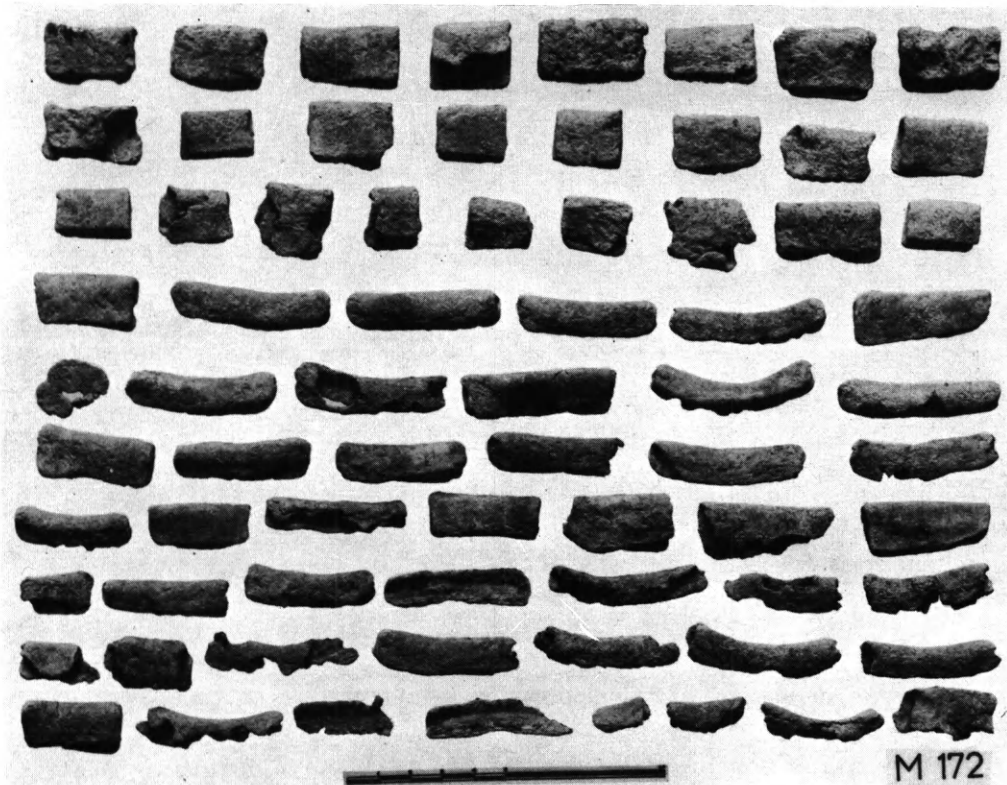

M 172

β

α. Κογχύλια του τάφου 131. β. Μολύβδινα βαρίδια δικτύου του τάφου 131.



α. Διάφορα τοῦ τάφου 131. β. Κογχύλια τοῦ τάφου 133. γ. Ἀγγεῖα τοῦ τάφου 133. δ. Τμήμα κυαθοειδοῦς ἀγγείου ἀπὸ τὴν ἐπίχωσιν τοῦ δρόμου τοῦ τάφου 49. ε. Ἀγγεῖα τοῦ τάφου 132. στ'. Δίωτος κύαθος εὑρεθεὶς εἰς τὴν ἐπιφάνειαν τοῦ ἐδάφους μεταξὺ τῶν τάφων 1 καὶ 5.



α



β



γ

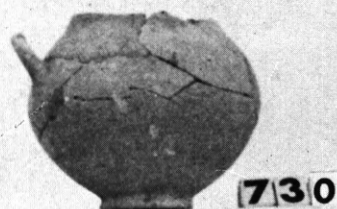

δ

α. Ὁ δάτωτος κύαθος 115, ὅπως εὐρέθη παρὰ τὴν εἰσοδὸν τοῦ τάφου 1. β. Τμῆμα ἀμφορέως ἀπὸ τὰ χῶματα τὰ καλύψαντα τὴν εἰσοδὸν τοῦ τάφου Σ1. γ. Ἀγγεῖα συλλεγέμενα ἀπὸ τὴν ὄχθην τῆς νεροσυρμῆς παρὰ τὸν τάφον 74. δ. Ἀγγεῖα συλλεγέμενα ἀπὸ τὴν περιοχὴν τῶν τάφων Σ6 - Σ10.

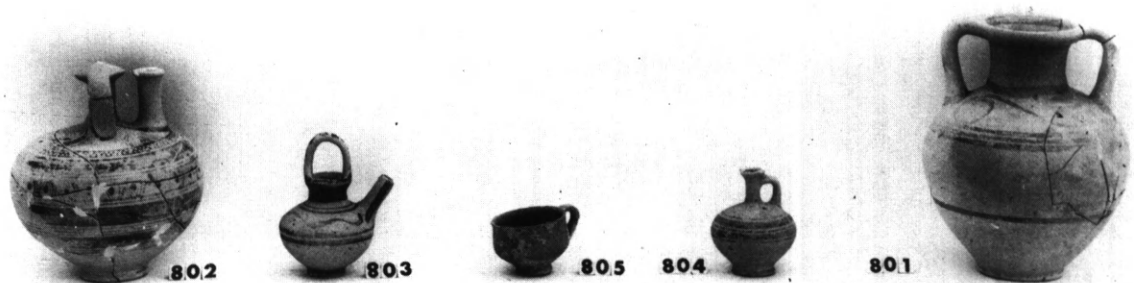

α

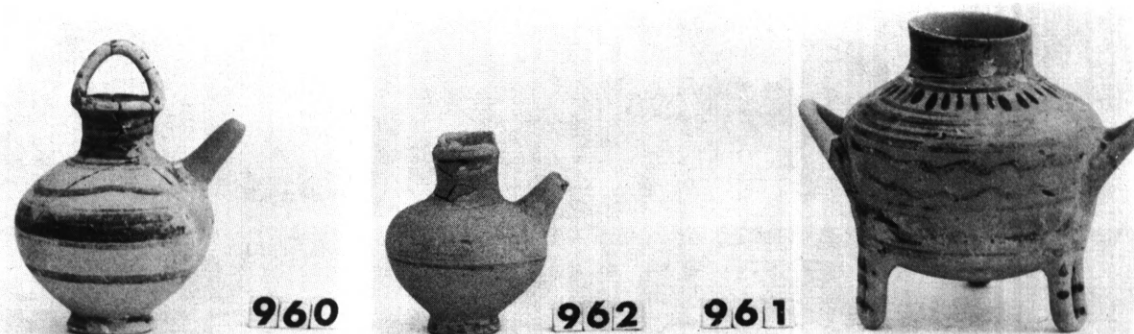

β

γ



δ



ε



στ



ζ

α. Ἀγγεῖα εὑρεθέντα εἰς τὴν κοίτην τῆς νεροσυρμῆς μεταξύ τῶν τάφων 104 καὶ 106. β. Θήλαστρον εὑρεθὲν ἐπάνω ἀπὸ τὸν τάφον 124. γ. Ἀγγεῖα συλλεγόμενα ἀπὸ τὰ χώματα τῆς συλῆσεως τῶν τάφων Σ50 - Σ51. δ. Ἀγγεῖα ἀπὸ τὴν περιοχὴν τῶν τάφων 140 - 141. ε. Κομβίον ἐκ περισυλλογῆς. στ'. Σκύφος ἀπὸ τὴν κοίτην τῆς νεροσυρμῆς ἐπάνω ἀπὸ τὸν τάφον Σ58. ζ. Δακτύλιος ἐκ περισυλλογῆς.



Λ 258



α

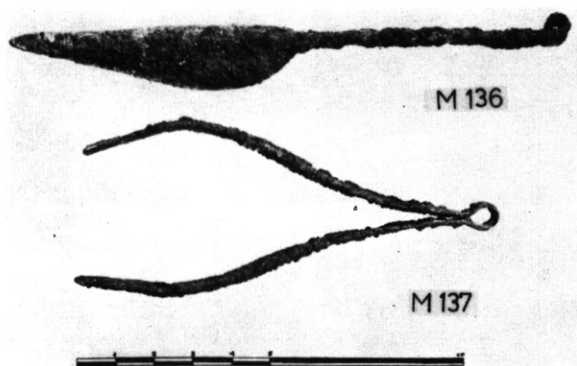

β



γ



δ

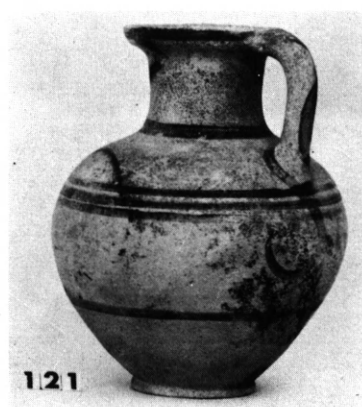

ε

α. Σφραγιδόλιθος ἐκ περισυλλογῆς. β. Μαχαίριον καὶ τριχολαβὶς ἀπὸ ὀρυγμα πρὸς Β. τοῦ τάφου 89. γ. Δακτύλιος ἐκ περισυλλογῆς. δ. Ψευδόστομος περισυλλεγὴς εἰς τὸν χώρον τοῦ νεκροταφείου. ε. Πρόχους περισυλλεγεῖσα εἰς τὸν χώρον τοῦ νεκροταφείου.



α



β



γ

α. Ἀγγεῖα καὶ εἰδώλια τῆς ἀνασκαφῆς τοῦ Β. Στάη. β. Ἀγγεῖα τῆς ἀνασκαφῆς τοῦ Β. Στάη. γ. Δακτύλιος χρυσοῦς τῆς ἀνασκαφῆς τοῦ Β. Στάη.
Τὰ εὐρήματα αὐτὰ ἀπόκεινται εἰς τὸ Ἐθνικὸν Ἀρχαιολογικὸν Μουσεῖον, οἱ δὲ ἀριθμοὶ των εἶναι οἱ ἀριθμοὶ καταλόγου τοῦ Ε.Μ., ὅπου εἶναι καταχωρισμένα μετὰ τὸν εὐρέσεως τὴν Στειριάν.

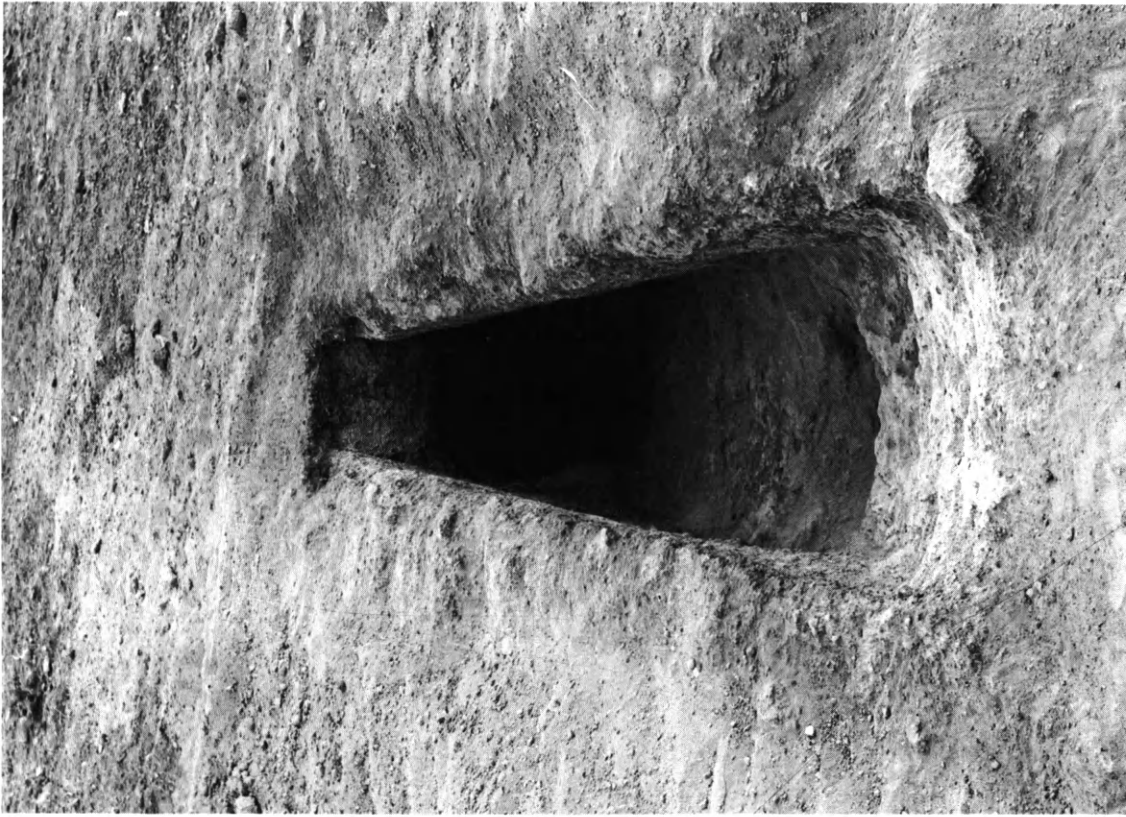

β

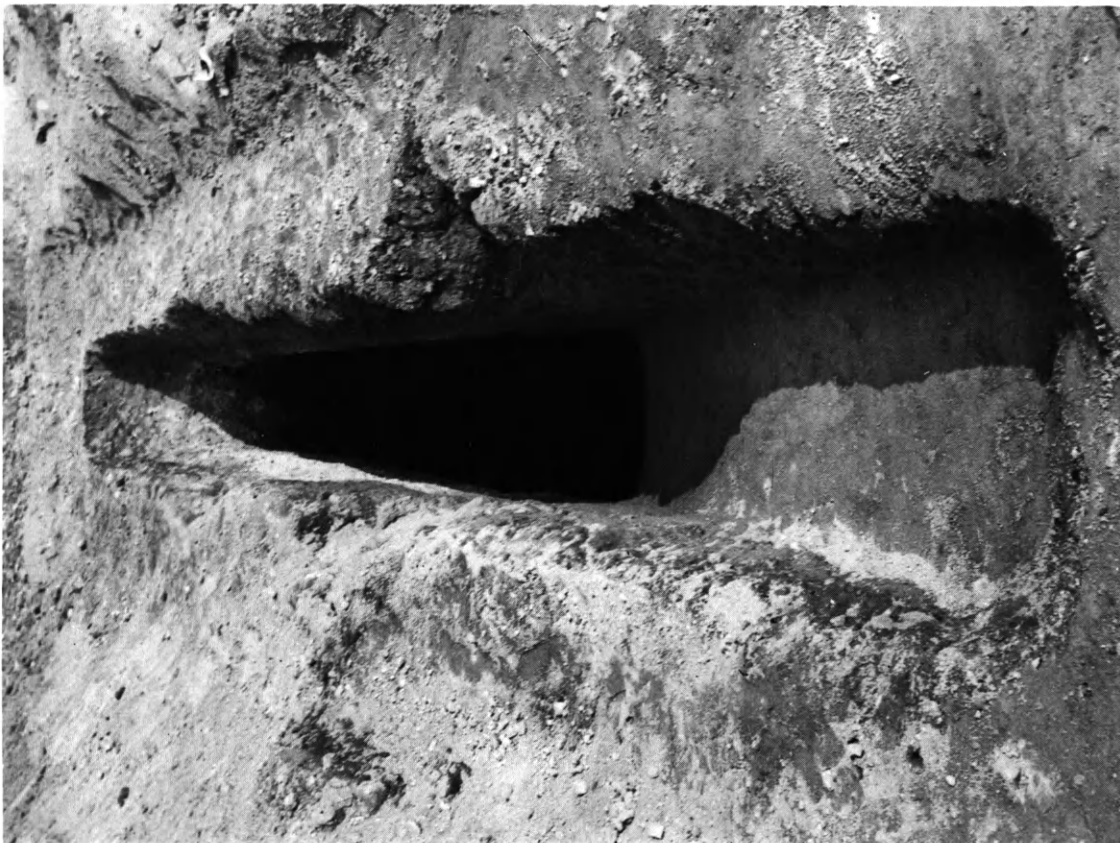

α

α. Δρόμος και είσοδος τάφου Σ25. β. Τάφος Σ18. Δρόμος με τοιχώματα συγκλίνοντα προς τὰ ἑπάνω.

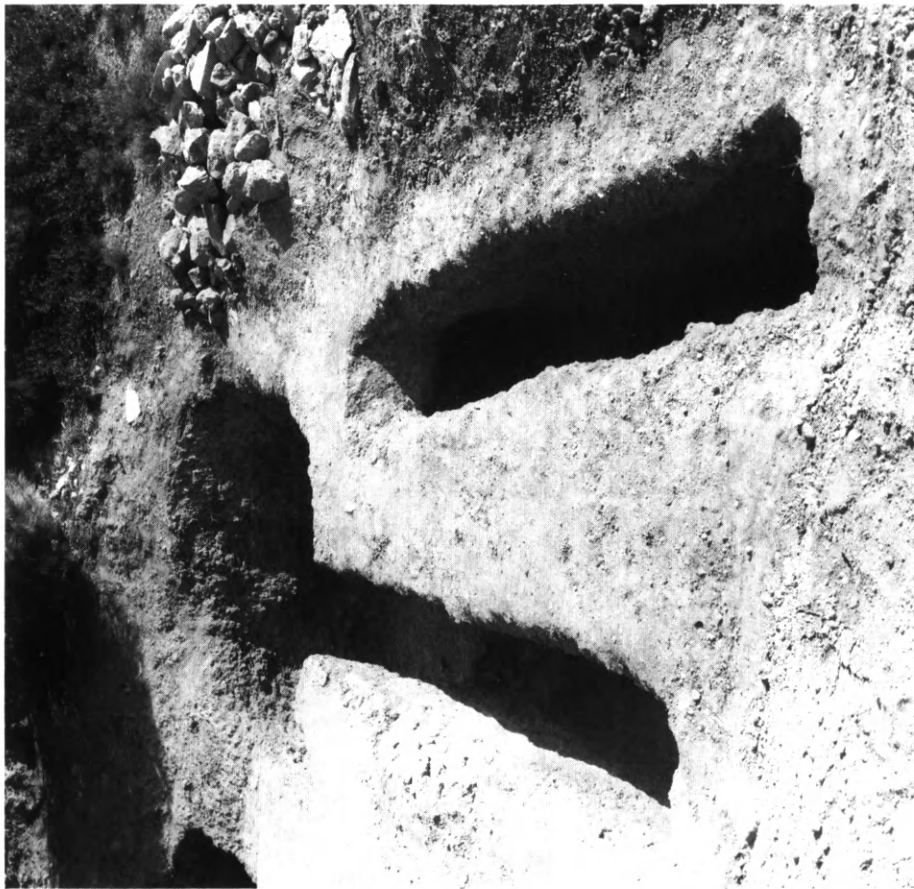

α. 'Ο τάφος 4, θαλαμοειδής με δύο δρόμους, οδηγούντας εις τὴν ἰδίαν εἴσοδον.
β. Τάφος 131 με δύο δρόμους καὶ διπλὴν εἴσοδον.

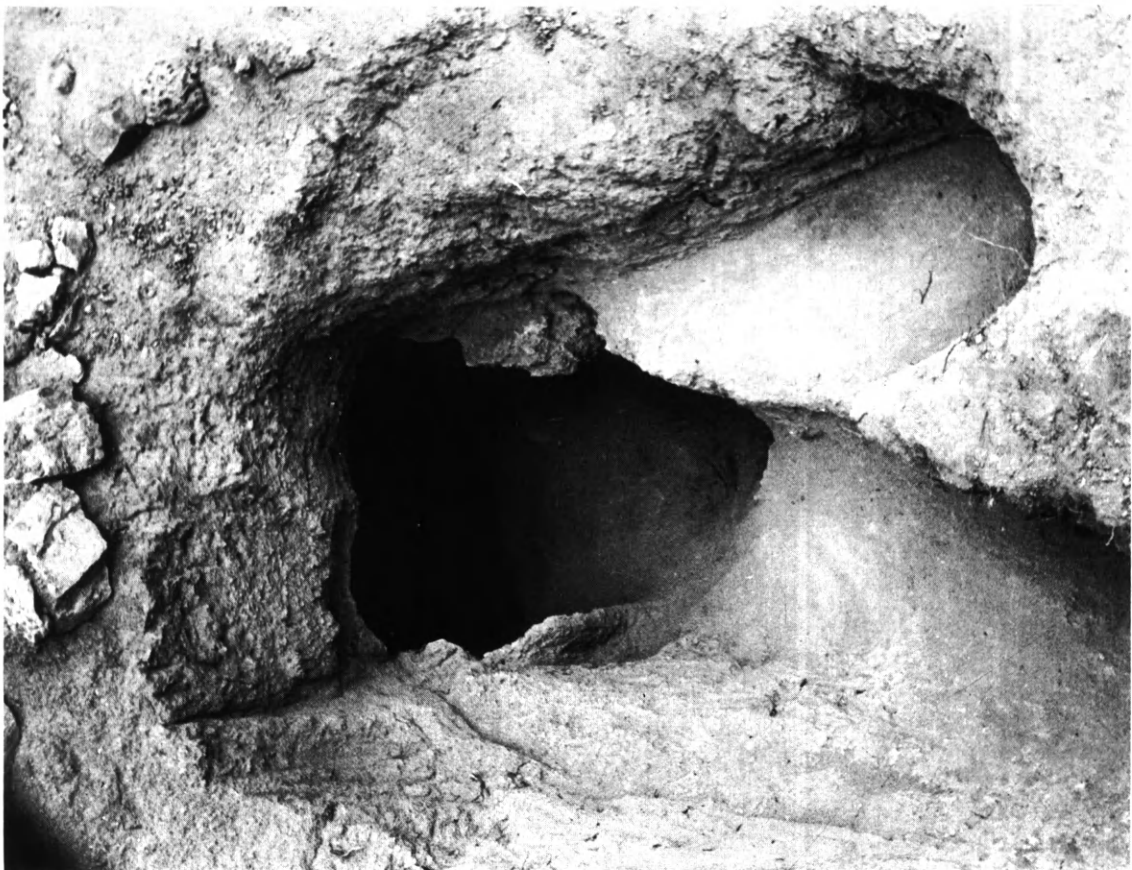

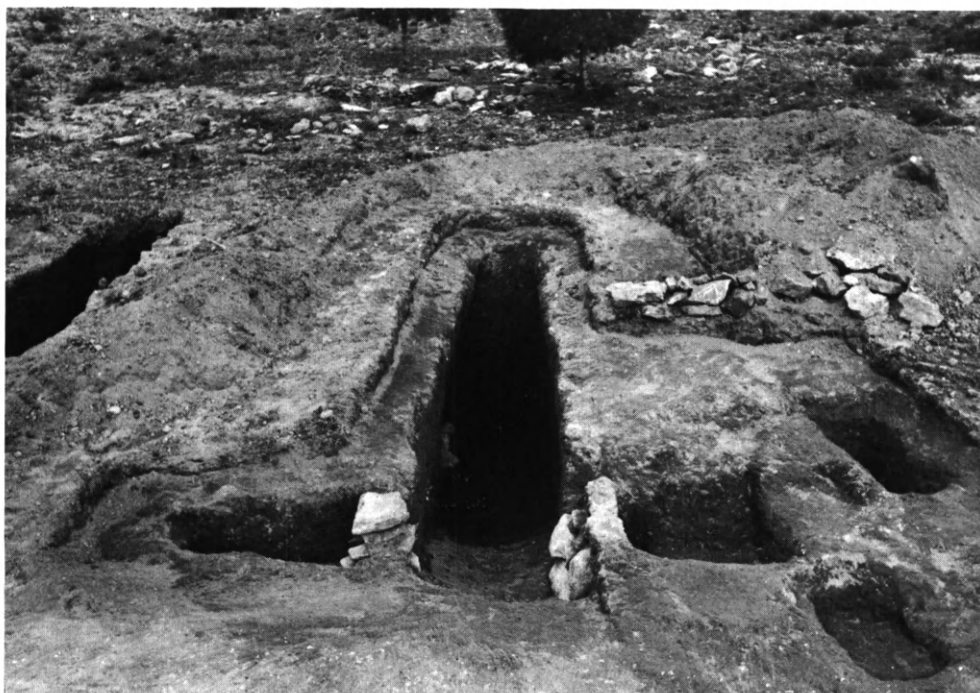

α



β

α. Ὁ θαλαμοειδὴς τάφος 43 μὲ τὰς παιδικὰς κόγχας 43α (εἰς τὸ βάθος τοῦ δρόμου, παρὰ τὴν εἴσοδον), 43β (εἰς τὴν ἀρχὴν τοῦ δρόμου, δεξιὰ), 43γ (ἀντιστοιχῶς, ἀριστερὰ) καὶ τοὺς παρατάφους 44 (δεξιὰ εἰς τὸ βάθος) καὶ 45 (κάτω δεξιὰ γωνία). β. Ὁ θαλαμοειδὴς τάφος 33 μὲ τὴν κόγχην 33α εἰς τὴν ἀρχὴν τοῦ δρόμου του.



α



β

α. Τάφος Σ50, τείχισις πλευρικής κόγχης δρόμου, φωτογραφημένη ἐκ τῶν ἄνω.
β. Τάφος 46α. Κόγχη με παιδικὴν ταφήν. Ἀριστερὰ οἱ λίθοι τῆς εἰσόδου τῆς.



α



β

α. Ὁ κογχοειδῆς παράταφος 122α. β. Τάφος Σ15. Θύρα τοῦ θαλάμου με παραστάδας καὶ ὑπέρθυρον.



β



α

α. 'Ο τάφος 2, με λαξευτὸν βαθυμειδωτὸν κατώφλιον. β. Τάφος Σ2. Πρόσοψη.



α



β

α. Δρόμος και ξηρολιθιά εισόδου του τάφου 143. β. Ή ξηρολιθιά τής εισόδου του τάφου 33.



α



β

α. 'Ο θαλαμοειδής 115 με ξηρολιθιάν εις όλόκληρον τὴν ἔκτασιν τοῦ δρόμου του. β. 'Η ἐσωτερικὴ ὄψις τῆς ξηρολιθιάς τῶν τάφων 15 - 15β με τοὺς ἄνω δόμους μετατεθειμένους πλαγίως.



α



β

α. Ὁ τάφος 99, με θάλαμον σχήματος τριγωνικοῦ. β. Τάφος 112, λάκκος με παραμερισμένα ὀστᾶ καὶ κτερίσματα.



α



β

α. Ὁ τάφος 106, μετὸν θάλαμον εἰς τὸ πλευρὸν τοῦ δρόμου. β. Τάφος Σ27, μετὸν θάλαμον εἰς τὸ πλευρὸν τοῦ δρόμου.

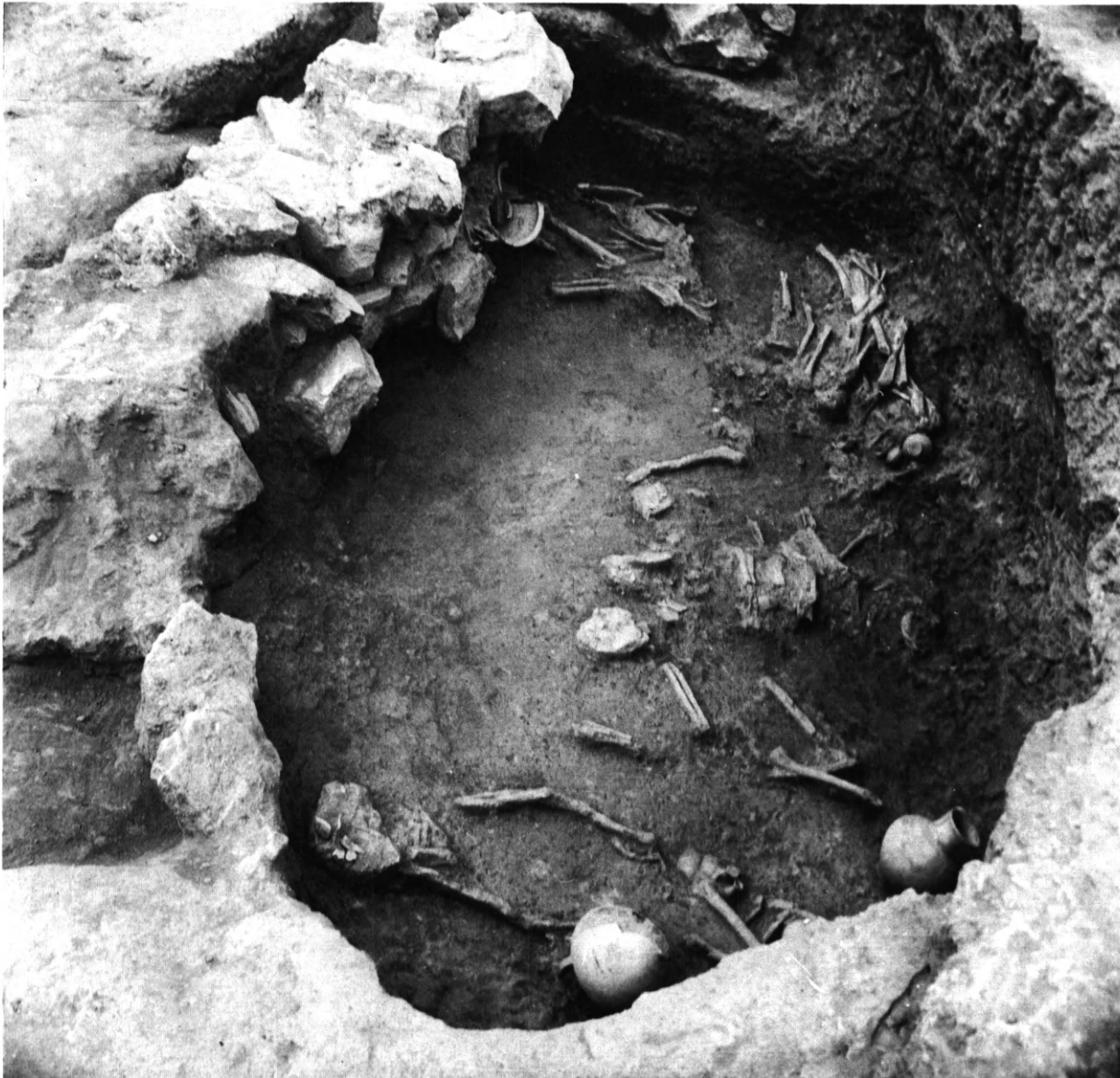

Τάφος 142, θαλαμοειδής με κτιστόν τοίχωμα.

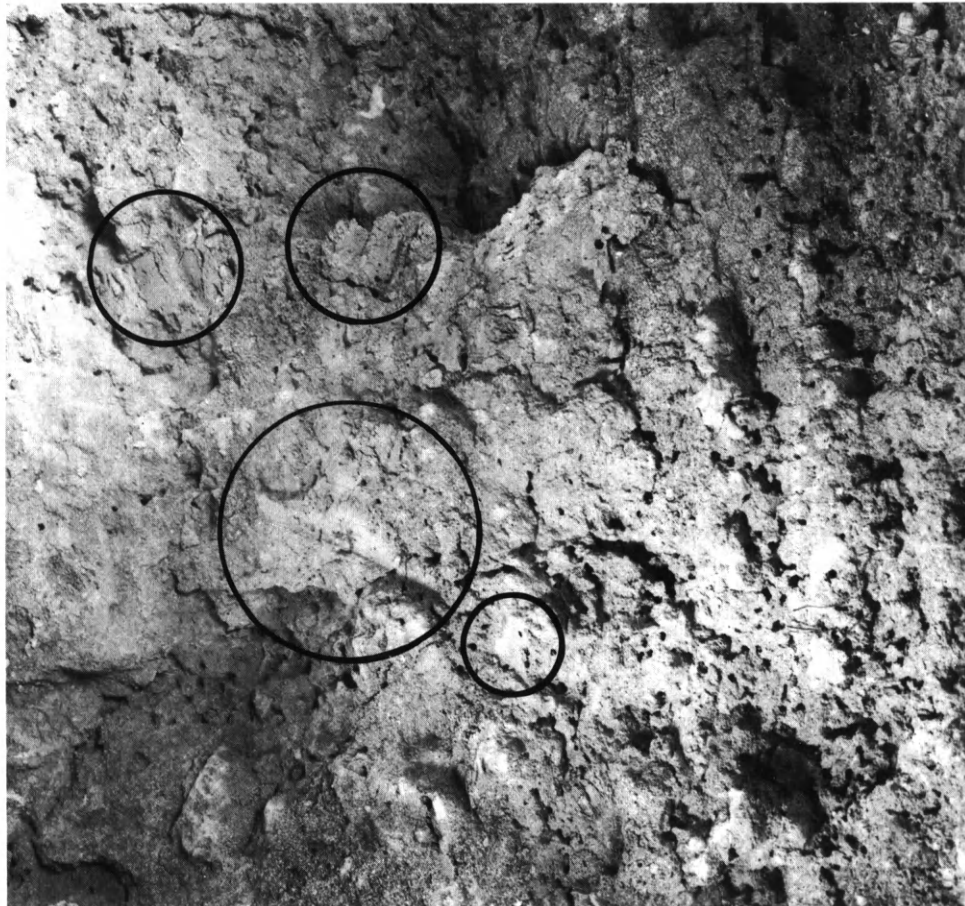

α



β

α. Τάφος 157, ἔγχνη σκαφικοῦ ἐργαλείου εἰς τὸ Δ. τοίχῳ μα. β. Ἴχνη τοῦ σκαφικοῦ ἐργαλείου εἰς τὸν δρόμον τοῦ τάφου 1.



α



β

α. Τομή κατά μήκος του γεμίσματος του θαλάμου του τάφου 33, δεικνύουσα τους βυθισμένους ὄγκους τῆς θόλου. β. Τάφος 101, βυθισμένη θόλος.



β

α. 'Ημιτελής τάφος III, κατασκευή δρόμου. β. 'Ημιτελής τάφος II. 'Αρχή κατασκευής θαλάμου.

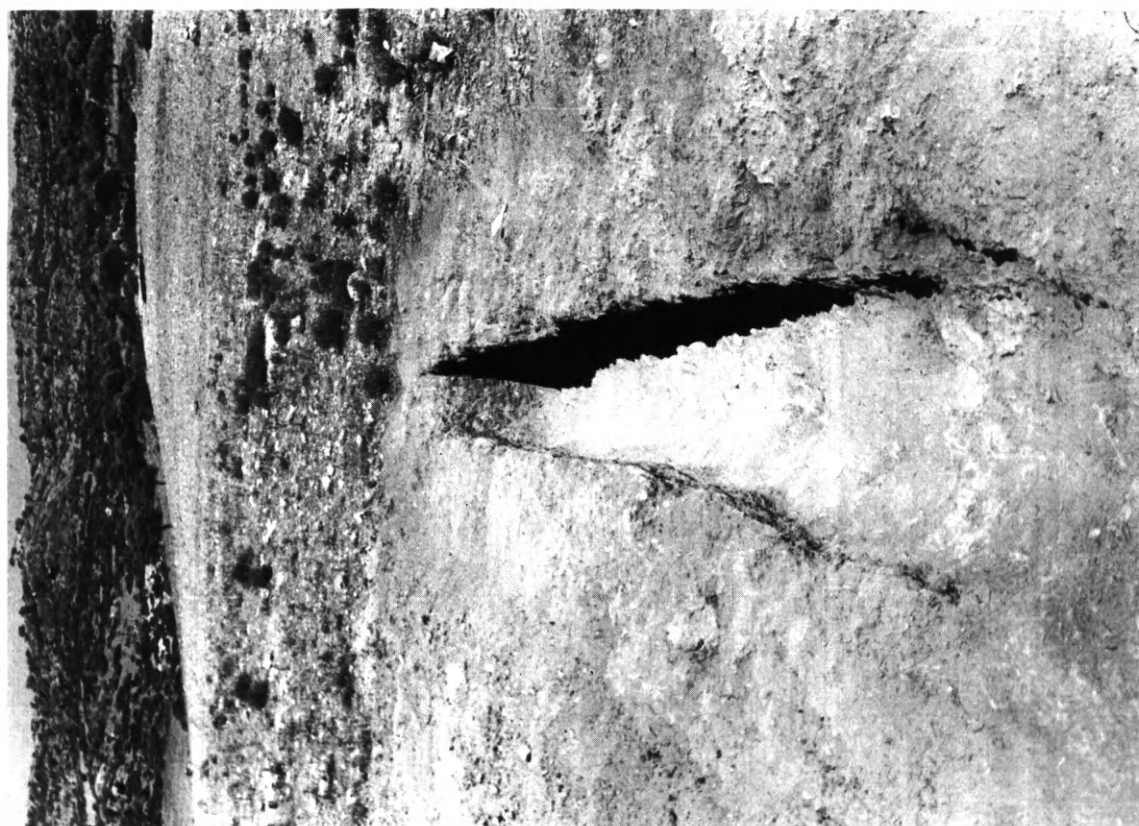

α



α

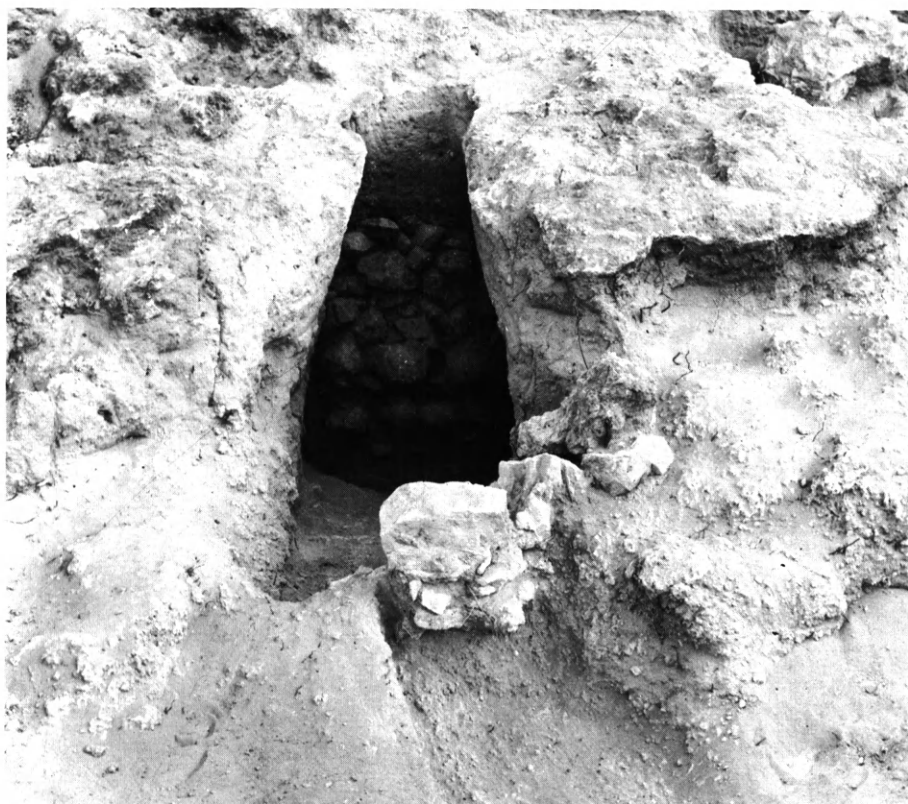

β

α. Ὁ τάφος 129, παιδικὸς οἶονεὶ θαλαμοειδής. β. Ὁ θαλαμοειδὴς τάφος 93 μετὰ τὸν παιδικὸν οἶονεὶ θαλαμοειδῆ 94 εἰς τὴν ἀρχὴν τοῦ δρόμου του.



α. Τάφος 70, καλυπτήριοι πλάκες. β. Καλυπτήριοι πλάκες του τάφου 6.



α



β

α. 'Ο τάφος 84, λακκοειδής με πλαίσιον ὑποδοχῆς τῶν καλυπτηρίων πλακῶν.
β. 'Ο λακκοειδής τάφος 72, ἀτομικός, ἀκτέριστος.

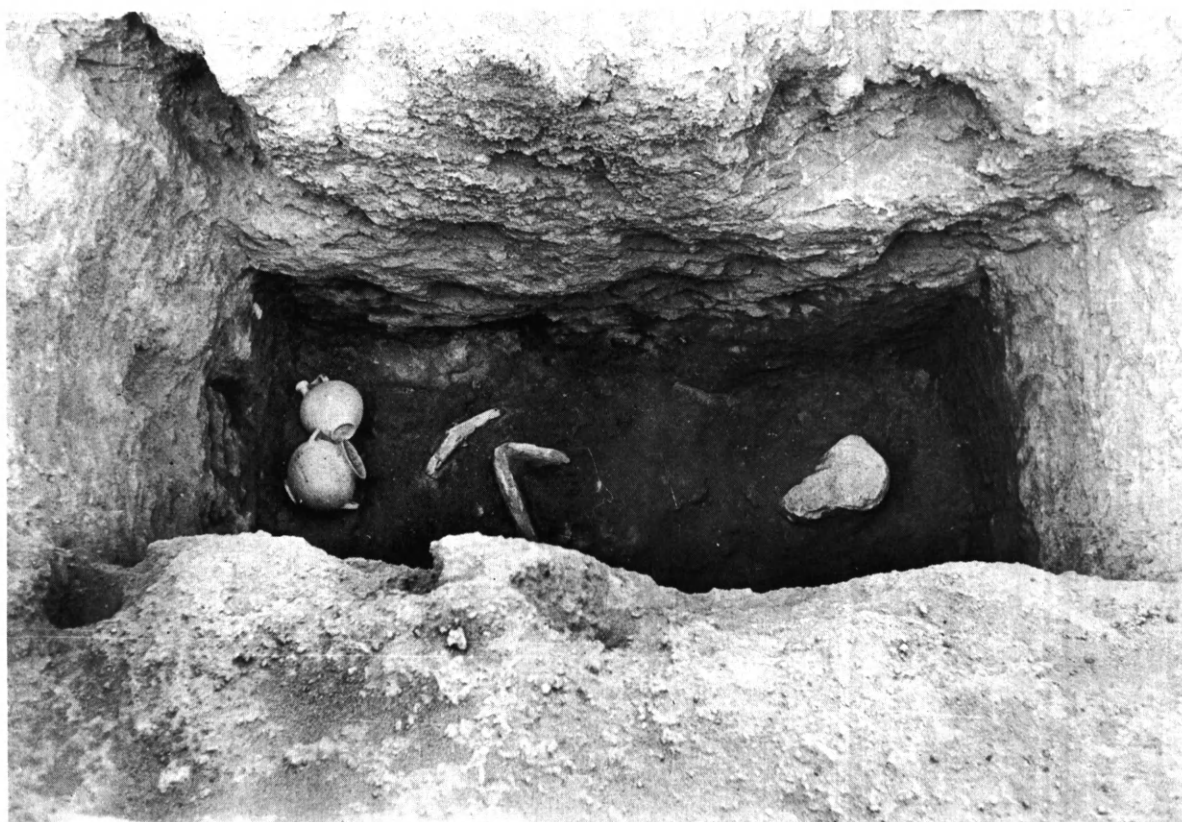

α

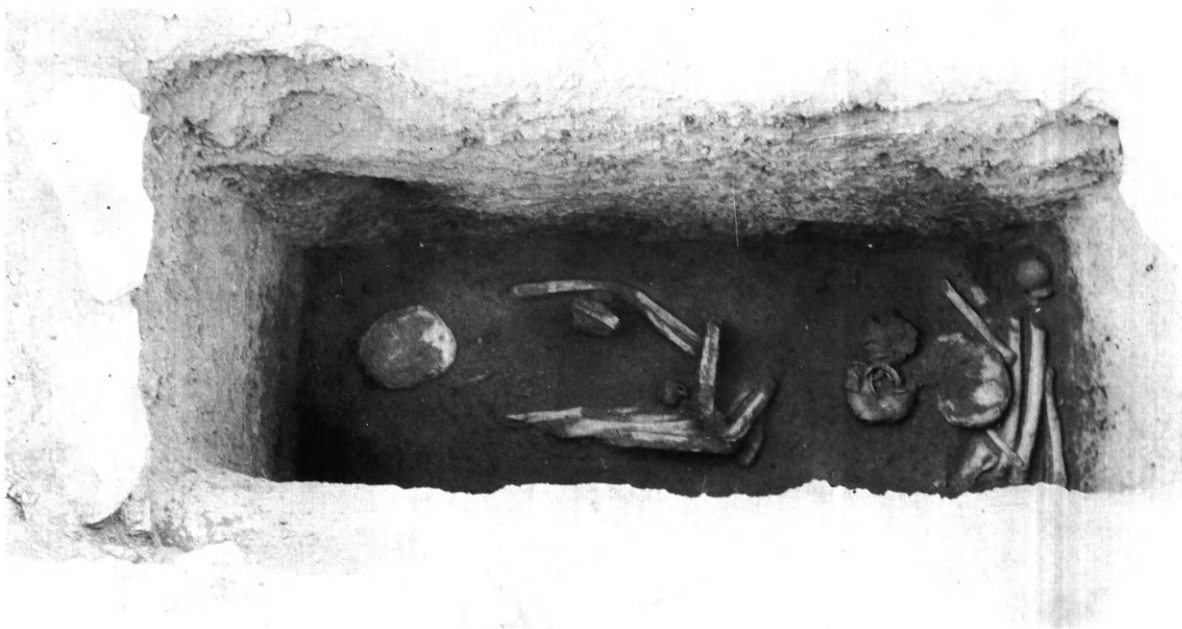

β

α. Ὁ λακκοειδὴς τάφος 6, ἀτομικός, κτερισμένος. β. Ὁ τάφος 69, λακκοειδὴς οἰκογενειακός.



α



β

α. 'Ο παιδικός λακκοειδής τάφος 54. β. 'Ο τάφος 63, διπλοῦς λακκοειδής.



α. 'Ο τάφος 98, διπλοῦς λακκοειδής. β. 'Ο τάφος 67, λακκοειδής με δρόμον, ἀνοικτός.

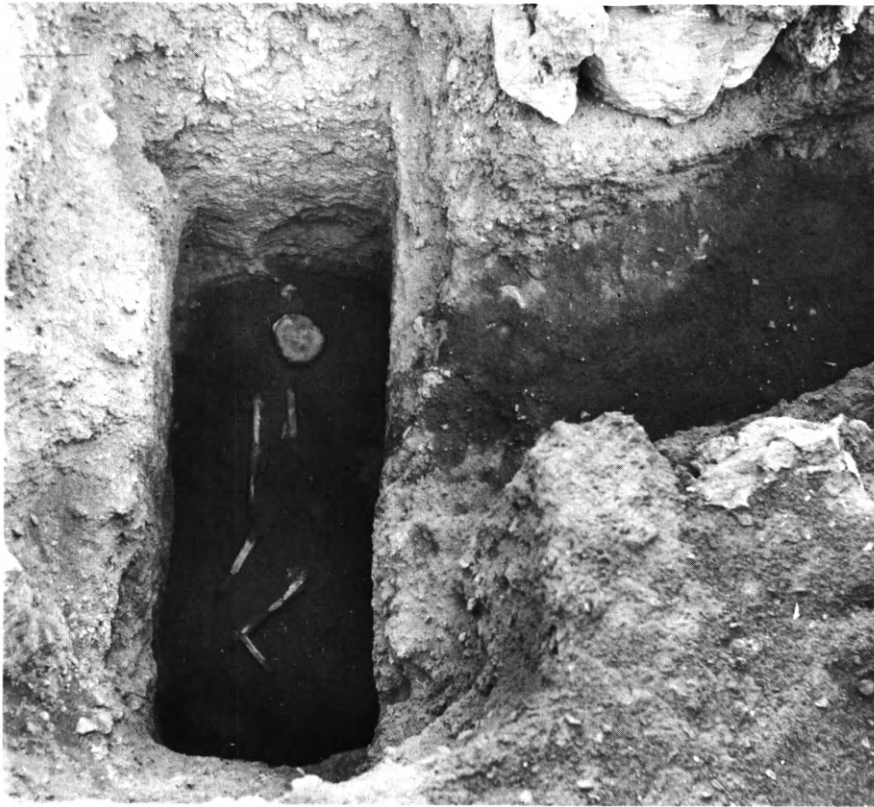

α



β

α. 'Ο τάφος 68, λακκοειδής με δρόμον. β. 'Ο τάφος 67, κλειστός.



α



β

α. Ὁ «τάφος» 86, λάκκος ἀνακομιδῶν. β. Θάλαμος τοῦ τάφου 35.
Ταφαὶ μὲ ποικίλον προσανατολισμόν.



α



β

α - β. Τάφος 111β, ύπτιος οκλάζων.



α

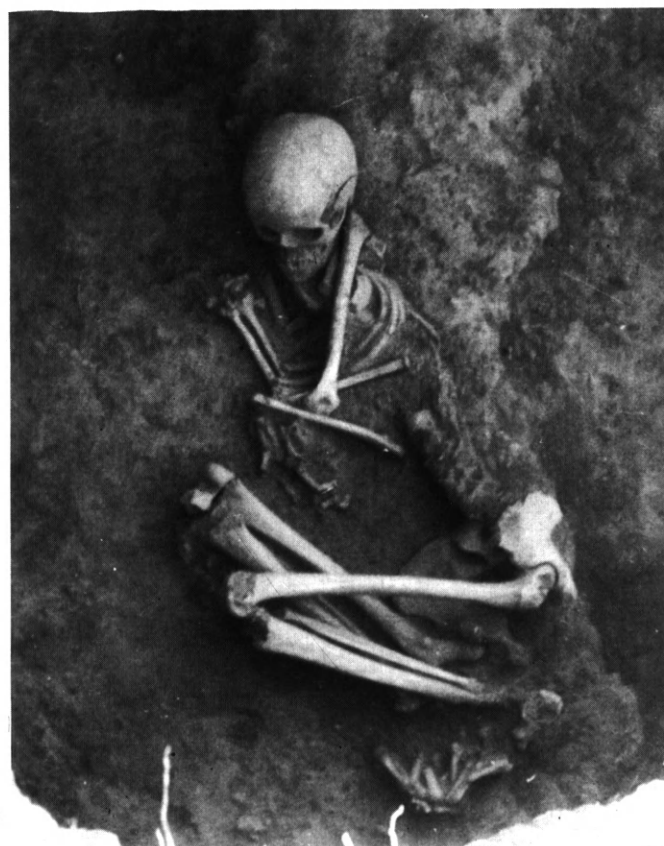

β

α. Τάφος 150, με νεκρὸν ὑπτίον ὀκλάζοντα. β. Τάφος 111 γ, νεκρὸς ἐξηπλωμένος εἰς τὸ δεξιὸν πλευρόν.



Τάφος 59. Νεκρὸς κατὰ χώραν δικάζων.



α. Τάφος 1, λάκκος 1. Καῦσις κατὰ χώραν. β. Τάφος 1, λάκκος 1. Τὰ
καμμένα ὀστέα μέσα εἰς τὴν τεφροδόχον.



α. Τάφος 36. Τὰ καμμένα ὀστᾶ καὶ τὰ τεμάχια τῆς τεφροδόχου μεταξύ τῶν παραμερισμένων παλαιῶν ταφῶν. β. Τάφος 38, τεφροδόχος με καῦσιν.

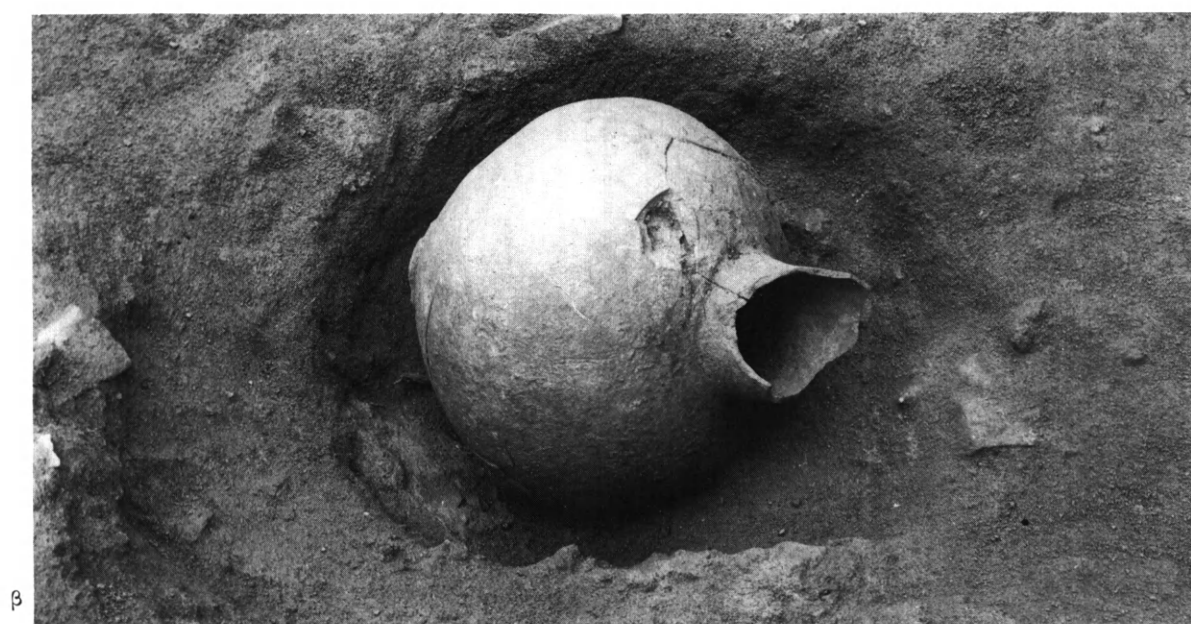

α. Σωρός καμμένων οστών του τάφου 46. β. Τάφος 75, ή τεφροδόχος πρόχους μέσα εις τὸν λάκκον.



α



β

α. Τάφος 75, καῦσις κάτω ἀπὸ τὴν κατὰ χώραν ταφὴν. β. Τάφος 122. Εἰς τὸ βάθος ὁ λάκκος ὁ περιέχων τὴν καῦσιν.



α. Τάφος 145, καῦσις ὅπως εὐρέθη. β. Τάφος 146. Τὰ καμμένα ὀστᾶ εἰς τὸ δάπεδον μεταξὺ τῶν θραυσμάτων τῶν παραμερισμένων ἀγγείων.



α



β

- α. Τάφος 154, ΝΑ. γωνία : Καμμένα ὀστᾶ διάσπαρτα ἐν μέσῳ παραμερισμένων ταφῶν.
 β. Τάφος 154, ΝΔ. γωνία : Καμμένα ὀστᾶ διάσπαρτα ἐν μέσῳ τῶν λειψάνων παραμερισμένων ταφῶν.



α



β

α. Τάφος 154, Β. τοίχωμα : Καμμένα ὀστᾶ διάσπαρτα ἐν μέσῳ τῶν λευκῶν παραμερισμένων ταφῶν.
β. Τάφος 157, τὰ καμμένα ὀστᾶ μεταξύ τῶν θραυσμάτων τῆς τεφροδόχου.

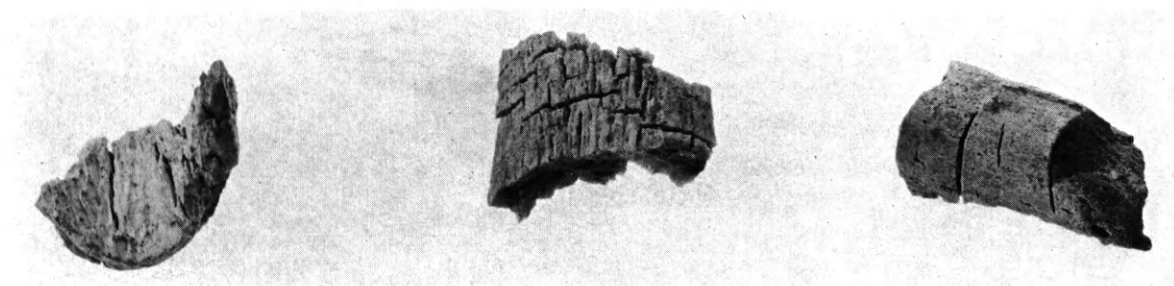

α



β

α. Ὅστᾱ ἐμφανίζοντα ρωγμὰς καὶ ἀποσχίσεις λόγω τῆς καύσεως. β. Ὅστᾱ τοῦ τάφου 157 ἐμφανίζοντα διαφόρους βαθμοὺς καύσεως, ἀπὸ τῆς ἀτελεστέρας (ἔνω ἀριστερᾶ) μέχρι τῆς πλήρους σχεδὸν ἀπασβεστώσεως (κάτω δεξιᾶ).



Αἱ τεφροδόχοι τῶν καύσεων.

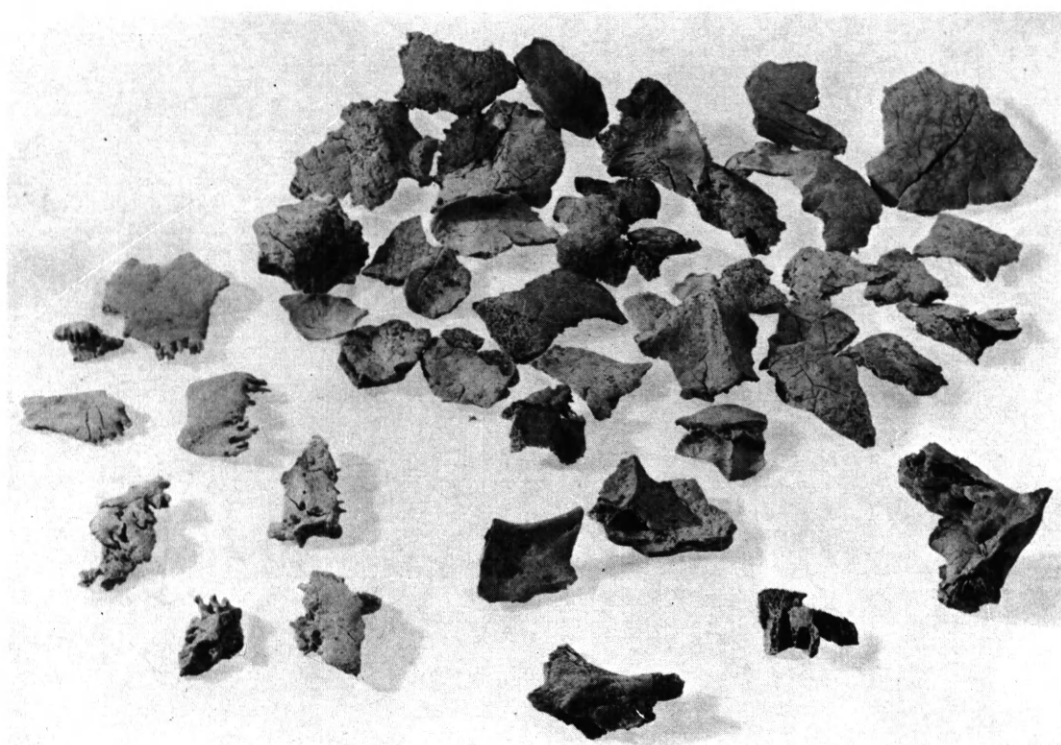

α

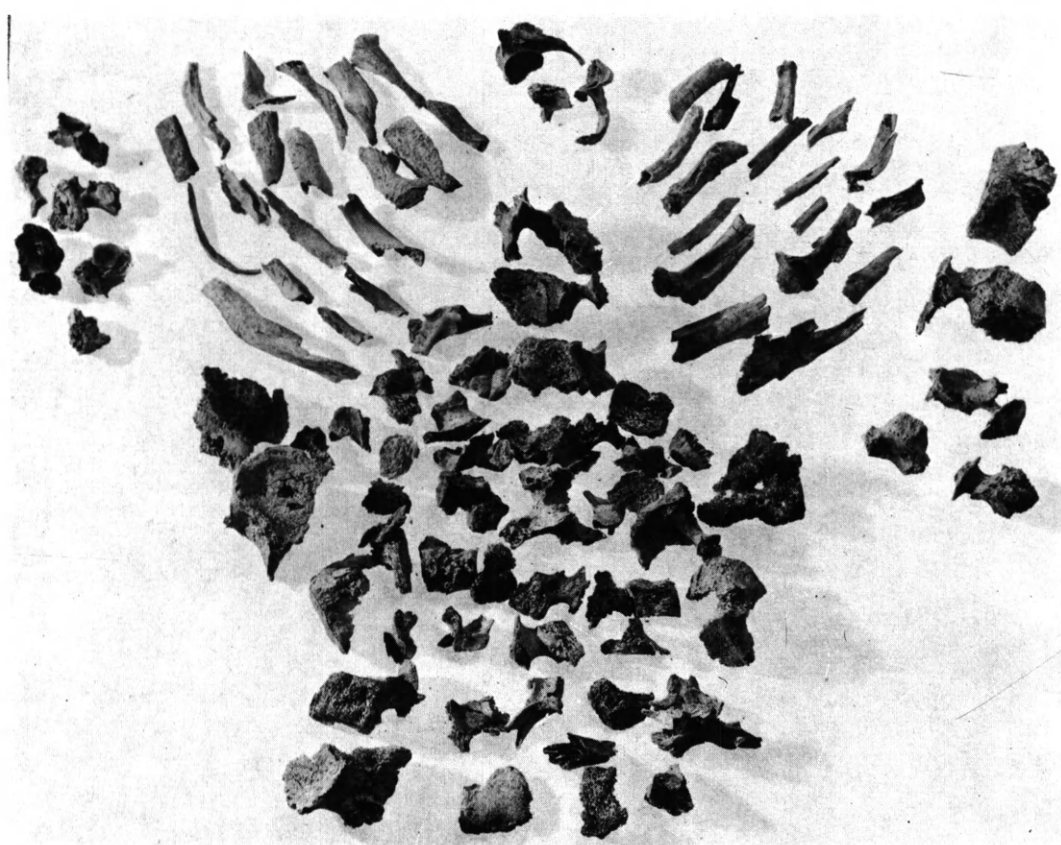

β

α. Τεμάχια κρανίου τῆς καύσεως τοῦ τάφου 157. β. Τεμάχια πλευρῶν καὶ σπονδυλικῆς
στήλης τῆς καύσεως τοῦ τάφου 157.

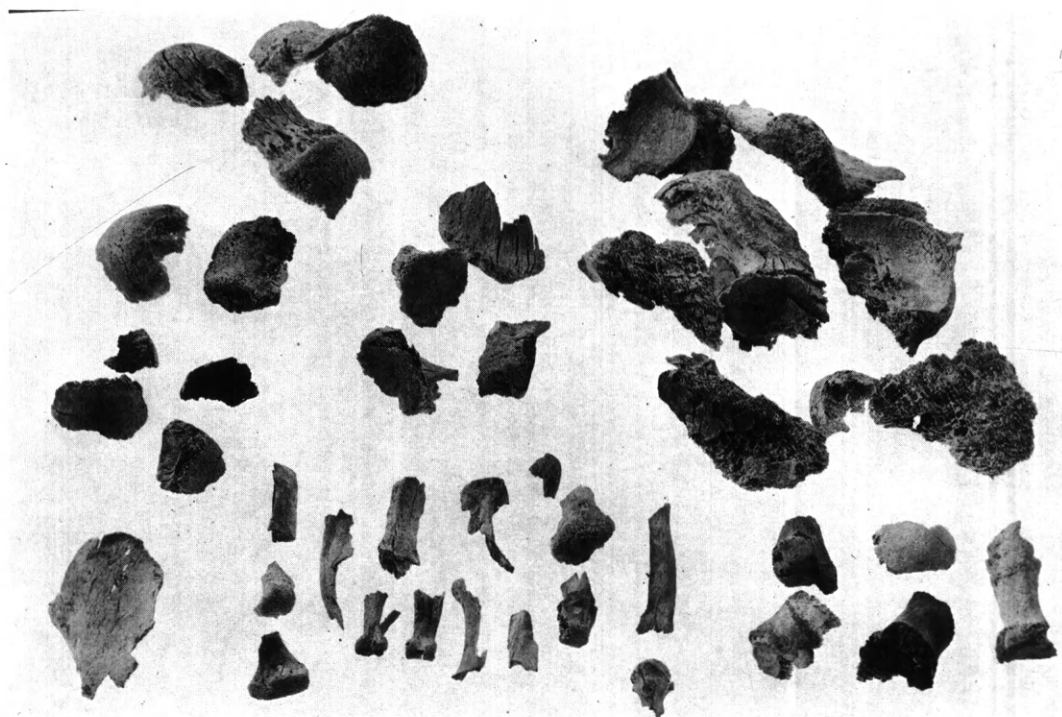

α



β

α. Τεμάχια λεκάνης καὶ κάτω ἄκρων τῆς καύσεως τοῦ τάφου 157.
β. Διάφορα καμμένα ὀστᾶ τοῦ τάφου 157.



α



β

α. Τάφος 5. Ἡ κεραμολεκάνη 65 καὶ τὸ εἰδῶλιον θρηνηδοῦ 69 κατὰ χώραν.
β. Ἡ κεραμολεκάνη 65 μὲ τὰ εἰδῶλια θρηνηωδῶν στερεωμένα εἰς τὸ χεῖλος της.



α



β

820

- α. Τάφος 111α. Ἡ λεκάνη 820 καὶ τὰ εἰδώλια θρηνωδῶν 821 καὶ 822 κατὰ χώραν.
β. Ἡ λεκάνη 820 μὲ τὰ εἰδώλια θρηνωδῶν στερεωμένα εἰς τὸ χεῖλος τῆς.



α

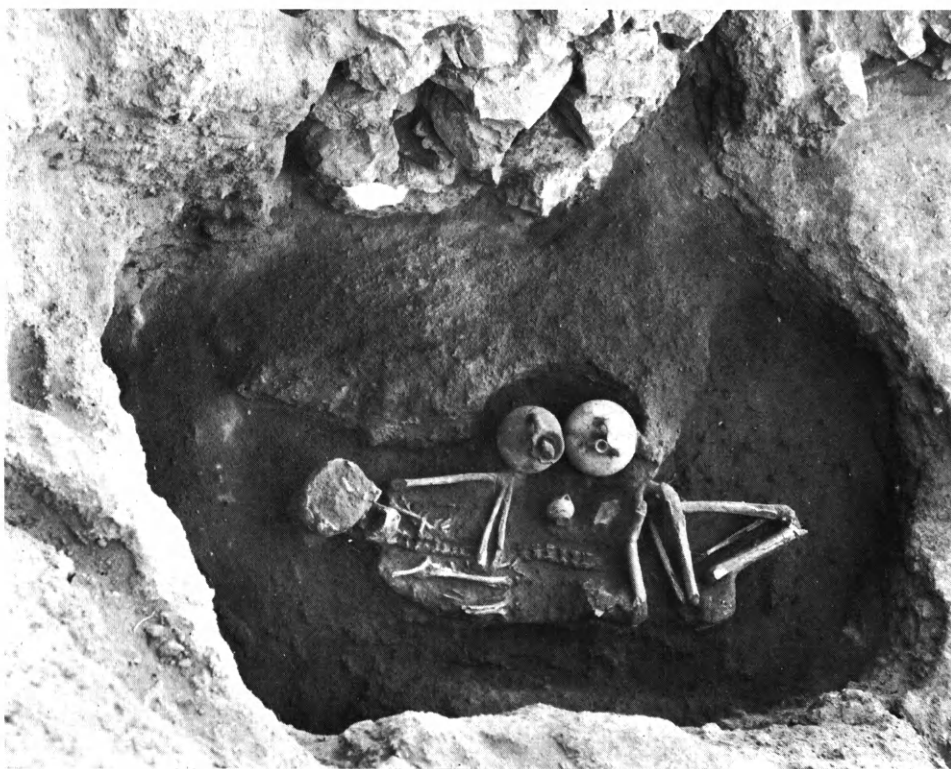

β

α. Τάφος 139 με ταφάς άκτερίστους κατά χώραν. β. 'Ο τάφος 57 με έκβάθυνσιν του δαπέδου του πρὸς ὑποδοχὴν τῆς ταφῆς καὶ τῶν κτερισμάτων της.



α. Τάφος 16, ταφή κτερισμένη με άγγεϊα και μικροαντικείμενα. β. Τάφος 24, ταφή κατά χώραν με χάνδρας εις την περιοχὴν τοῦ λαιμοῦ.



Τάφος 74, πόρπαι κατὰ χώραν.

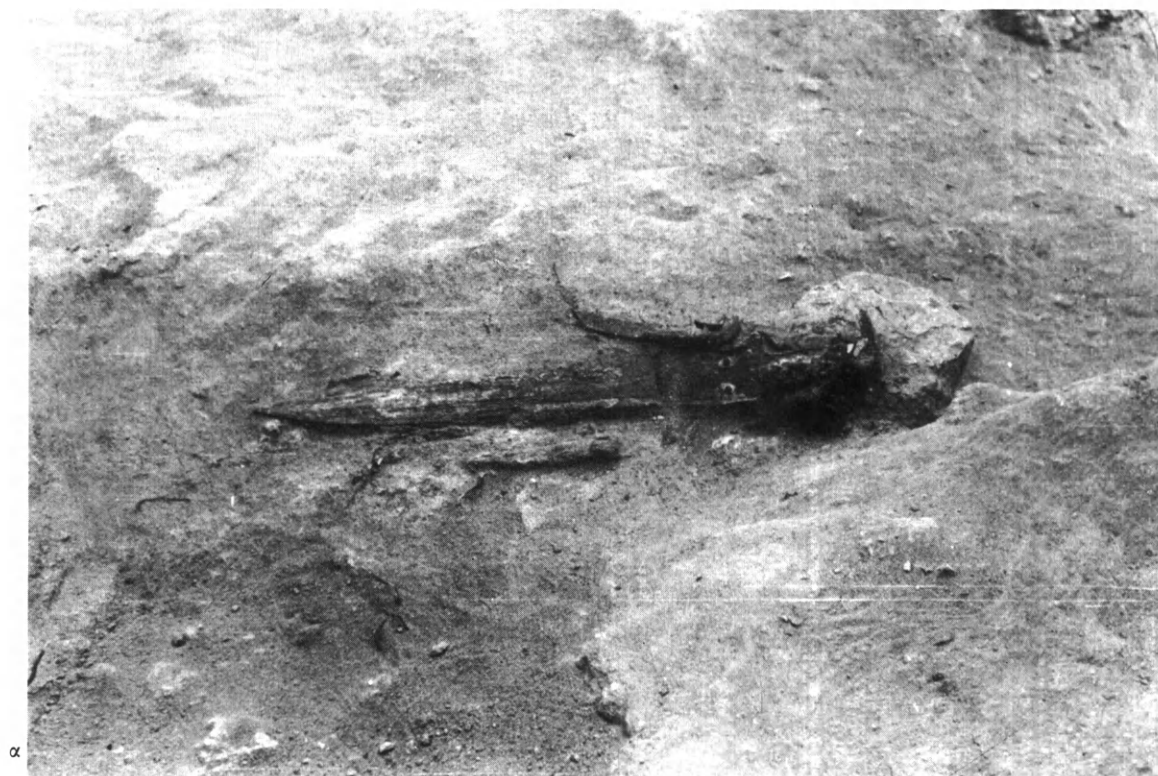

α. Τάφος 12, ξίφος M 52 και μαχαίριον M 53 κατά χώραν. β. Τάφος 5, κεντρική ταφή.



α



β

α. Τάφος 44, κτερισμένος με πρόχουν και σκύφον. β. Τάφος 104, παιδική ταφή κτερισμένη με άγγεϊα και μικρά άντικείμενα

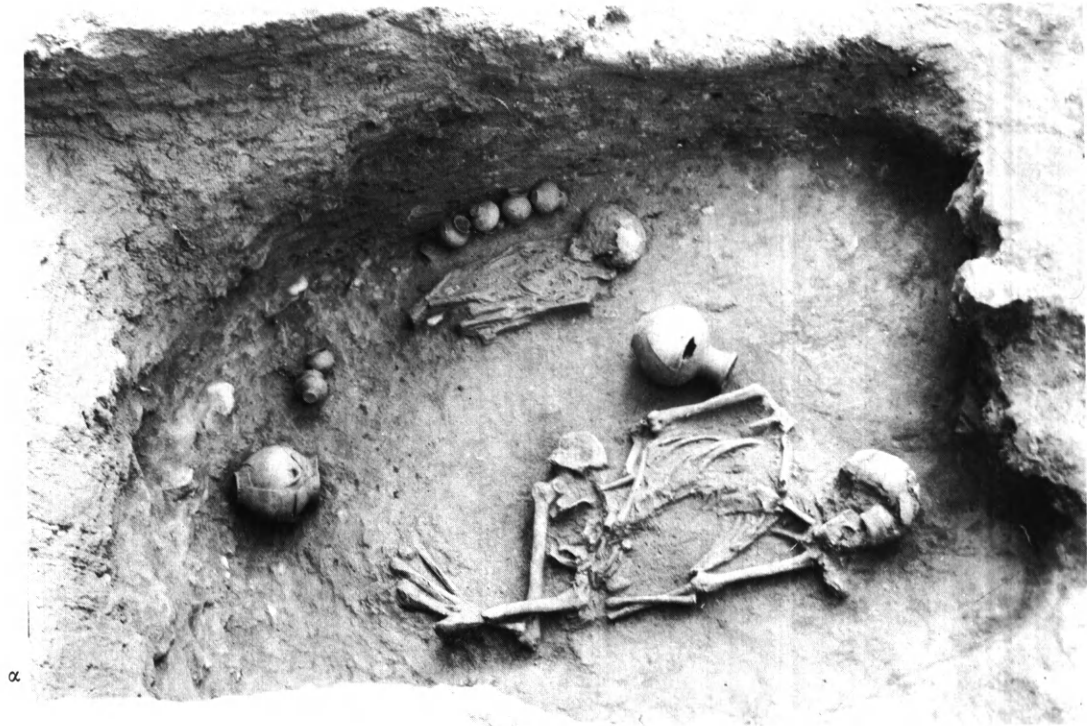

α. Τάφος 141. Ταφαι ένηλίκου και παιδίου. β. 'Ο θάλαμος τοῦ τάφου 21 με την τελευταίαν ταφήν κατά χώραν και τας παλαιωτέρας παραμερισμένας.



α



β

α. Τάφος 30α, σωρὸς παραμερισμένων ὀστέων καὶ κτερισμάτων. β. Τάφος 34, ἀναστατωμένος, χωρὶς τελευταίαν κατὰ χώραν ταφήν.

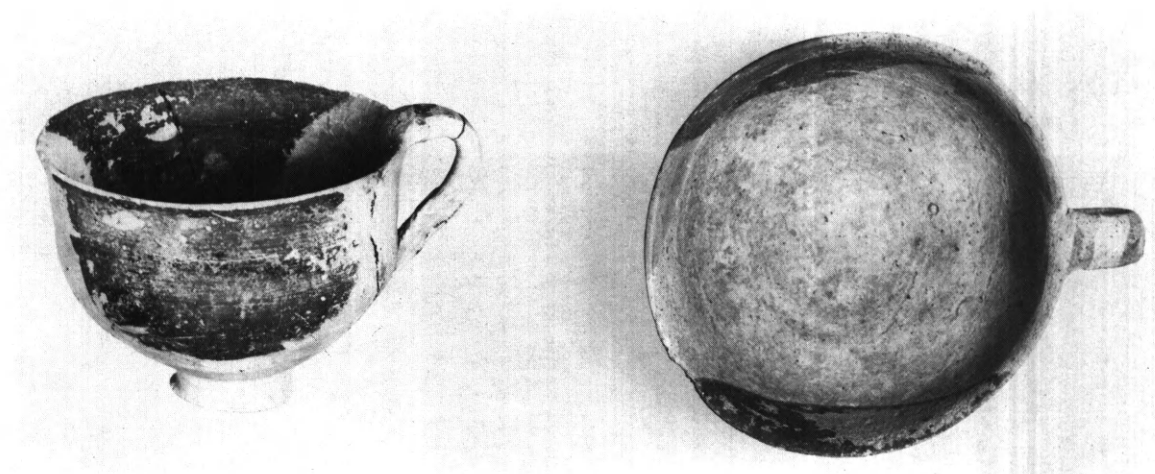

α



β



γ

α. Κύαθοι με διακόσμησιν ήμιελλείψεων. β. Πήλινον ειδώλιον με έμφανή τόν έσωτερικόν πυρηνά του.
γ. Άργυροϋς δακτύλιος με χρυσήν έπένδυσιν περασμένος είς τó όστοϋν τής φάλαγγος τοϋ δακτύλου.

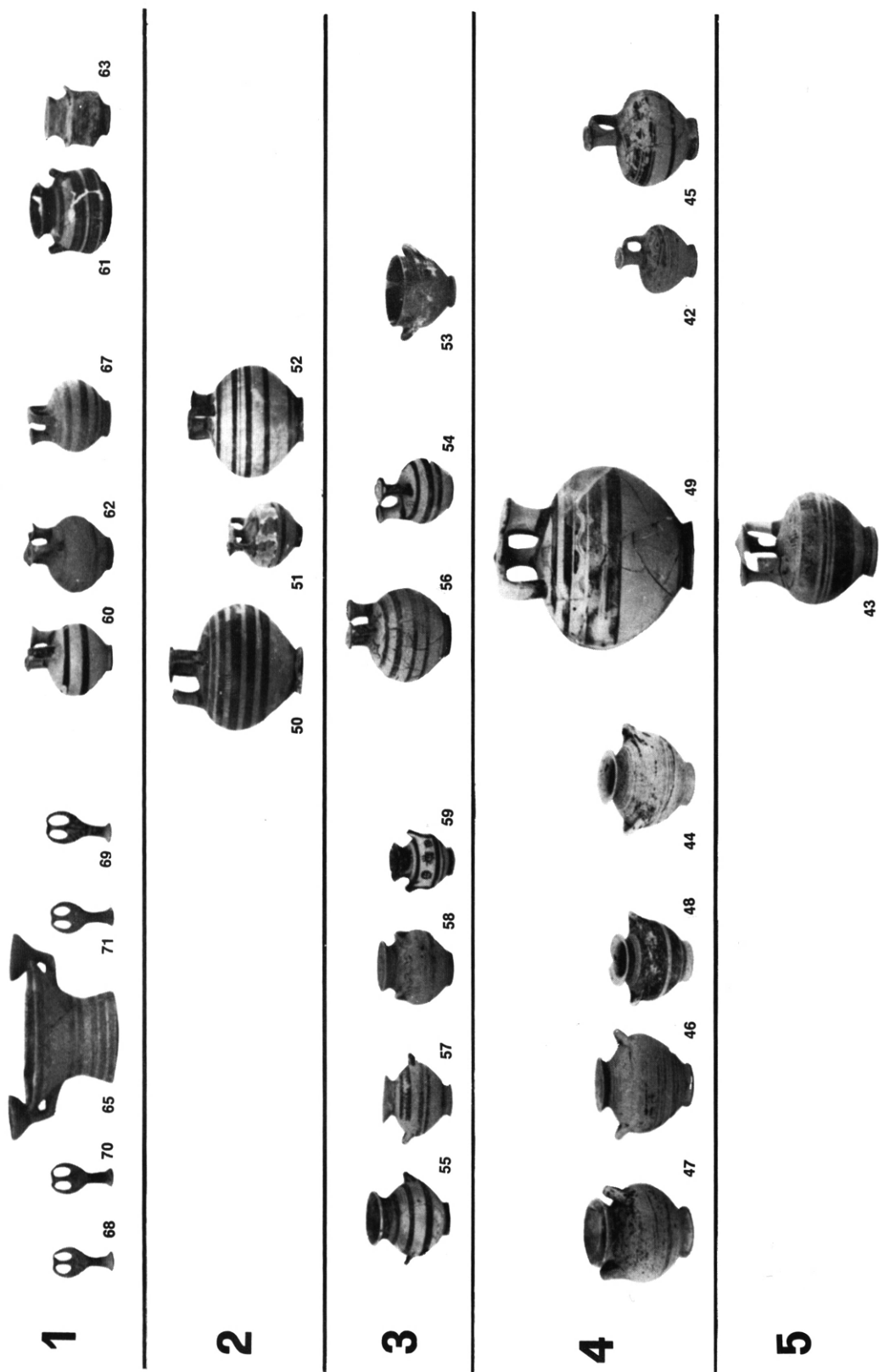

Τάφοι 5 και 5α : Χρονική διαδοχή των ἀγγείων.

1

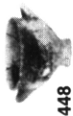
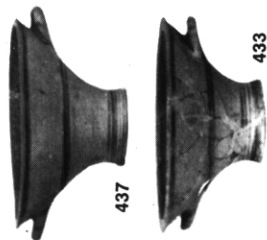

2

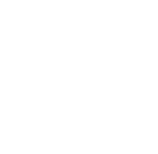
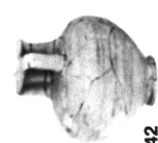

3



4



Τάφος 38 : Χρονική διαδοχή των αγγείων.

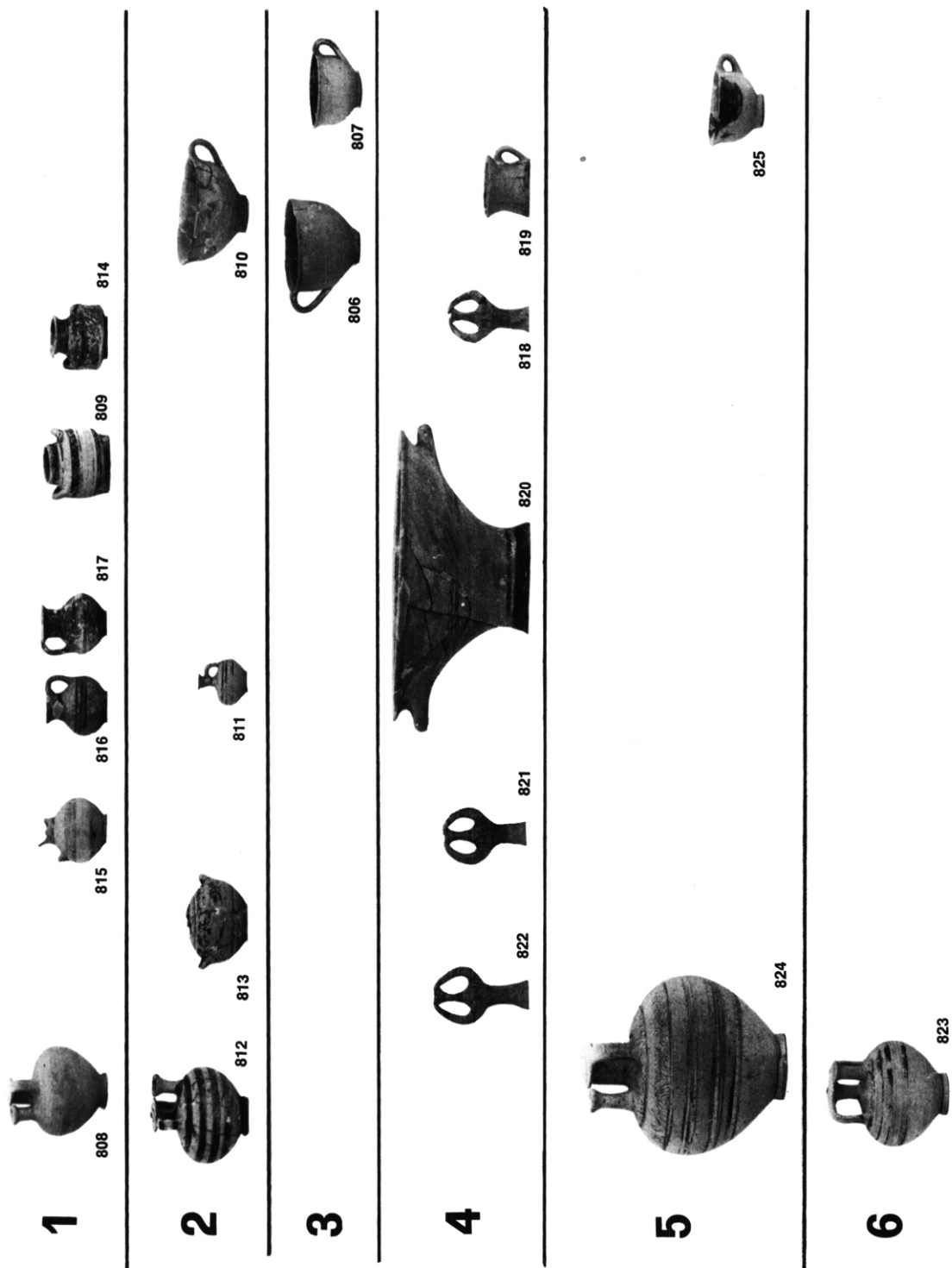

Τάφοι 111 - 111α - 111β : Χρονική διαδοχή των ἀγγείων.

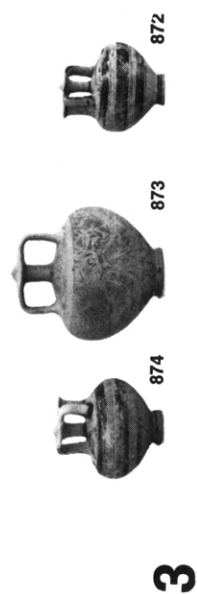
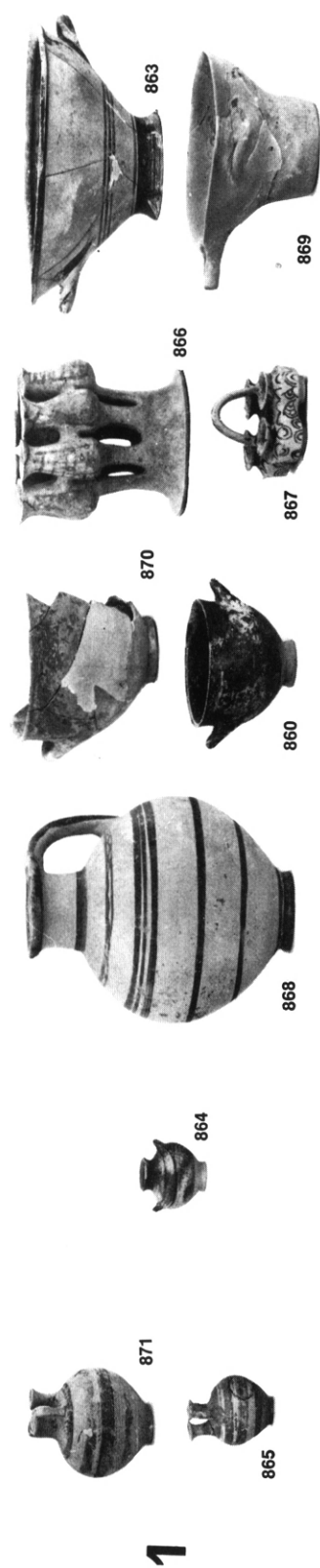

Τάφοι 122 - 122α : Χρονική διαδοχή των ἀγγείων.

ΟΙ ΠΙΝΑΚΕΣ ΤΟΥ ΒΙΒΛΙΟΥ
ΠΕΡΑΤΗ ΤΟΥ ΣΠΥΡΙΔΩΝΟΣ
Ε. ΙΑΚΩΒΙΔΗ ΔΗΜΟΣΙΕΥΜΑ-
ΤΟΣ ΥΠ' ΑΡ. 67 ΤΗΣ ΒΙΒΛΙΟ-
ΘΗΚΗΣ ΤΗΣ ΕΝ ΑΘΗΝΑΙΣ
ΑΡΧΑΙΟΛΟΓΙΚΗΣ ΕΤΑΙΡΕΙΑΣ
ΕΤΥΠΩΘΗΣΑΝ ΕΙΣ ΧΙΛΙΑ
ΑΝΤΙΤΥΠΑ ΤΟΝ ΙΟΥΛΙΟΝ 1969
Τῇ ΕΠΙΜΕΛΕΙΑ ΤΟΥ ΓΡΑ-
ΦΕΙΟΥ ΔΗΜΟΣΙΕΥΜΑΤΩΝ ΤΗΣ
ΕΤΑΙΡΕΙΑΣ ΕΙΣ ΤΟ ΕΡΓΟΣΤΑ-
ΣΙΟΝ «ΓΡΑΦΙΚΑΙ ΤΕΧΝΑΙ
Ι. ΜΑΚΡΗΣ Α.Ε» ΔΙΑ ΤΗΣ
ΜΕΘΟΔΟΥ PHOTO - OFFSET